UNIVERSITY OF ARIZONA
UNIV. OF ARIZONA
015.43 N67v 1930 mn
Max Niemeyer Verlag/Verlags-katalog von
3 9001 03952 9717

VERLAGS-KATALOG VON MAX NIEMEYER IN HALLE-SAALE

† 1870-1930

UNIVERSITY OF ARIZONA
LIBRARY

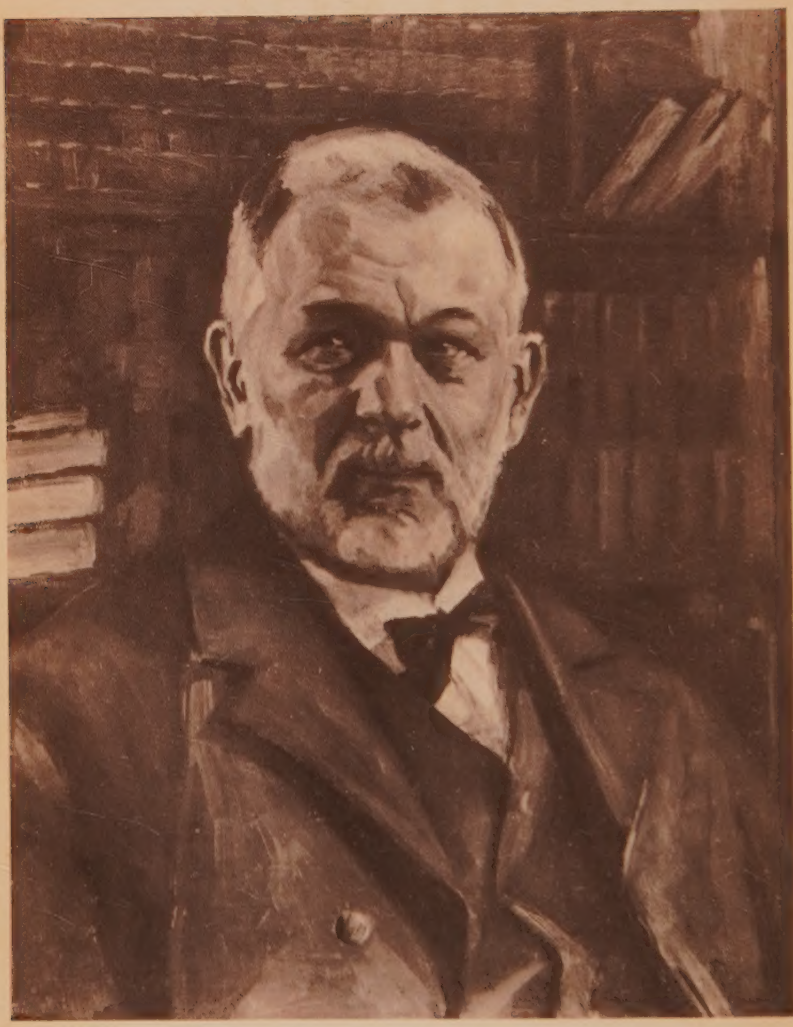

Max Brunner.

VERLAGS-KATALOG VON MAX NIEMEYER IN HALLE-SAALE

1870-1930

DEZEMBER 1930

Druck von Karras, Kröber & Nietschmann, Halle (Saale)

Papier von Ferd. Flinsch, Ges. m. beschr. Haftg., Leipzig

Buchbinderarbeiten von Hermann Friedrich, Halle (Saale)

Bildwiedergabe Manultiefdruck von F. Ullmann G. m. b. H. Zwickau

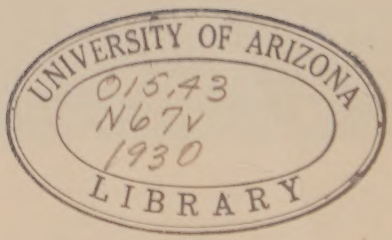

Inhalt.

Seite

Vorwort V

Abkürzungen IX

Neuigkeiten 1931 XI

Verlagswechsel. (Betrifft: Rheinische Beiträge und Hülfsbücher zur germanischen Philologie und Volkskunde. — Teuthonista. Zeitschrift für deutsche Dialektforschung und Sprachgeschichte) XIV

Alphabetisches Verzeichnis 1

Systematisches Verzeichnis 233

I. Zeitschriften / Festschriften / Sammelwerke 233

II. Allgemeine und vergleichende Sprach- und Literaturwissenschaft Formen und Gattungen / Mythologie / Volkskunde 236

III. Orientalische Philologie 243

IV. Indogermanisch / Indoiranisch / Keltisch 244

V. Klassische Philologie 247

VI. Germanische Sprachen 252

1. Deutsche Sprach- und Literaturgeschichte 252

a) Sprachgeschichte / Metrik / Stilistik 252
b) Literaturgeschichte / Geistesgeschichte 258
c) Schriftsteller / Lesebücher / Texte 275
d) Schriftsteller (Neuzeit) 277

2. Skandinavische Sprachen 285
3. Friesisch 288
4. Englisch (Angelsächsisch) 288

a) Englisch im allgemeinen 288
b) Sprachgeschichte / Metrik / Stilistik 289
c) Literaturgeschichte / Geistesgeschichte 293
d) Schriftsteller / Lesebücher / Texte 297

VII. Romanische Sprachen 299

1. Mittellateinisch / Romanisch im allgemeinen 299
2. Provenzalisch / Alt- und Neufranzösisch 303

a) Sprachgeschichte / Metrik / Stilistik 303
b) Literaturgeschichte / Geistesgeschichte 307
c) Schriftsteller / Lesebücher / Texte 314

126794

Seite

3. Die übrigen romanischen Sprachen 322
a) Sprachgeschichte / Metrik 322
b) Literaturgeschichte / Geistesgeschichte 325
c) Schriftsteller / Lesebücher / Texte 328

VIII. Theologie / Religionswissenschaft 331

IX. Philosophie / Geschichte der Philosophie / Allgemeine Geistesgeschichte 337

X. Geschichte 350
1. Geschichte des Altertums und des Mittelalters 350
2. Geschichte der Neuzeit 353

XI. Kunstgeschichte / Archäologie 359

XII. Musikwissenschaft 362

XIII. Rechts- und Staatswissenschaft / Nationalökonomie / Politik . . . 365

XIV. Medizin / Naturwissenschaften / Mathematik / Erdkunde 370

XV. Pädagogik / Universität / Schulbücher 374

XVI. Vermischte Schriften 379

Berichtigungen 380

Vorwort.

Der vorliegende Katalog gibt Rechenschaft über die 60jährige Tätigkeit des Verlages. Verzeichnet sind die Veröffentlichungen, welche die Firma in den Jahren 1870 bis einschließlich 1930 in den Handel gebracht hat. Ausgenommen sind die naturwissenschaftlichen Schriften, die in den E. Schweizerbartschen Verlag, Stuttgart, übergingen, ferner die „Schriften des Vereins für Reformationsgeschichte" und die „Schriften für das deutsche Volk", die vom Verlage M. Heinsius Nachf., Leipzig, übernommen wurden.

Die Verweisungen auf Verfasser, Herausgeber, Texte und auf Abhandlungen in Sammelbänden sind ins alphabetische Verzeichnis mit aufgenommen und durch gesperrten Satz vom Fettdruck der Haupttitel unterschieden. Da von den Zeitschriften „Jahrbuch für Philosophie und phänomenologische Forschung" und „Deutsche Vierteljahrsschrift für Literaturwissenschaft und Geistesgeschichte" noch keine Generalregister vorliegen, sind die Arbeiten dieser Zeitschriften im Katalog einzeln verzeichnet, während die übrigen Zeitschriften nur unter ihren Haupttiteln aufgeführt sind.

*

Der Begründer des Verlages ist Maximilian David Niemeyer, geboren in Halle am 2. Juni 1841 als Sohn des Direktors der Franckeschen Stiftungen Hermann Agathon Niemeyer (gest. 1851) und als Enkel des Kanzlers der Universität Halle August Hermann Niemeyer (gest. 1828).

Max Niemeyer erlernte den Buchhandel bei der Buchhandlung des Waisenhauses in Halle und war 1864—1866 in der Firma C. Klincksieck, Paris, 1867—1868 bei David Nutt, London, als Gehilfe tätig. Niemeyer machte sich selbständig im Jahre 1869 durch den Kauf der Lippertschen Buchhandlung in Halle, eines bescheidenen Lädchens am Alten Markt 3. Er benutzte die geschäftlichen Verbindungen des Sortiments, diesem einen Verlag anzugliedern. Bereits in den Jahren 1870—1872 erschienen kleine Gelegenheitsveröffentlichungen aus verschiedenen Fachgebieten, darunter die Dissertation Moritz Trautmanns. Durch ihn lernte

Niemeyer Hermann Paul und Wilhelm Braune kennen. 1873 erschien als erstes germanistisches Werk des Verlages die Habilitationsschrift H. Pauls „Gab es eine mittelhochdeutsche Schriftsprache?“ Im gleichen Jahre noch wurden von Paul und Braune die „Beiträge zur Geschichte der deutschen Sprache und Literatur“ gegründet, in deren Redaktion bald auch Eduard Sievers eintrat. Die Herausgeber faßten Zutrauen zu dem jungen wagemutigen Verleger, der ihnen seinerseits volles Vertrauen entgegenbrachte, trotzdem sie eben erst ihre akademische Laufbahn begannen. Niemeyer sagte sich, daß den Schülern Friedrich Zarnckes und August Leskiens die Zukunft gehöre, und wagte die Übernahme der „Beiträge“. Mit diesem Unternehmen war die philologische Richtung des Verlages eingeleitet. Zu den Herausgebern der „Beiträge“ trat der Verleger in ein freundschaftliches Verhältnis. Wilhelm Braune gründete die „Hallischen Neudrucke“ und die „Sammlung germanischer Grammatiken, H. Paul die „Altdeutsche Textbibliothek“. Das Jahr 1877 brachte den Beginn von zwei weiteren Zeitschriften, der „Zeitschrift für romanische Philologie“, herausgegeben von Gustav Gröber, und der „Anglia, Zeitschrift für englische Philologie“, herausgegeben von Richard Wülker und Moritz Trautmann. Damit wurde auch die romanische und englische Philologie in die Verlagstätigkeit einbezogen. Im Jahre 1896 begründeten Kuno Meyer und L. Chr. Stern die „Zeitschrift für celtische Philologie“.

Die ersten Verlagsartikel tragen noch die Firma des Sortiments: Lippertsche Buchhandlung, Max Niemeyer. Erst als der Verlag auf festen Füßen stand, zweigte Niemeyer diesen als selbständige Firma ab und ließ künftig seine Veröffentlichungen unter seinem Namen erscheinen. Die Verlagstätigkeit Niemeyers wurde weiter stark beeinflußt durch die geschäftlichen und freundschaftlichen Beziehungen seines Sortiments zu der Hallischen Universität. Aus diesem Kreise kamen zahlreiche Arbeiten auf dem Gebiete der Theologie, der klassischen Philologie und Archäologie, der Philosophie, Jurisprudenz und Geschichte. Neben Braunes germanistische Grammatikreihe trat später die von Karl Voretzsch herausgegebene „Sammlung kurzer Lehrbücher der romanischen Sprachen und Literaturen“, neben die „Altdeutsche Textbibliothek“ die „Romanische Bibliothek“ von Wendelin Förster.

Max Niemeyer wollte mit seinem Verlage vornehmlich der Wissenschaft dienen; das zeigt die lange Reihe strengwissenschaftlicher Werke, die der Verlag unter seiner Leitung veröffentlichte. Die Universität Halle-Wittenberg verlieh ihm anläßlich ihres Jubelfestes 1894 den Titel eines Ehrendoktors der philosophischen Fakultät.

Im Jahre 1893 konnten Verlag und Sortiment in die eigenen Räume des Neubaues Gr. Steinstraße 77/78 übersiedeln, erst später bezog der Verlag das angrenzende Geschäftshaus Brüderstraße 6, auf dessen Grundstück im Jahre 1914 durch einen zweiten Neubau (für den inzwischen angewachsenen Verlag) weiterer Raum geschaffen werden mußte. Max Niemeyer hat diesen Erweiterungsbau nicht mehr erlebt. Am 17. Juni 1911 starb er nach mühevollem, erfolgreichem Leben.

Leitung und Besitz beider Firmen gingen an den Unterzeichneten, Max Niemeyers Sohn, über, der im Jahre 1910 seine buchhändlerischen Wanderjahre abgeschlossen hatte. Die Richtung des Verlages war durch den Begründer gewiesen. Über die Philologie hinaus hatte Max Niemeyer bereits den Rahmen des Verlages erweitert. Edmund Husserls „Logische Untersuchungen" waren 1900—1901 erschienen. Diese Verbindung führte 1913 zur Gründung des „Jahrbuches für Philosophie und phänomenologische Forschung". Ein starkes Anwachsen der philosophischen Abteilung des Verlages war die Folge. Durch den Weltkrieg wurden manche weiteren Unternehmen verzögert. So war lange geplant, ein Organ ins Leben zu rufen, das die verschiedenen Richtungen der deutschen Literaturgeschichte in ihrer Verbundenheit mit den philosophischen und kulturellen Strömungen des gesamten geistigen Lebens pflegen sollte. Aber erst 1923 konnte dies mit der von Paul Kluckhohn und Erich Rothacker herausgegebenen „Deutschen Vierteljahrsschrift für Literaturwissenschaft und Geistesgeschichte" verwirklicht werden. Der Verlag hofft damit neben der weiteren Förderung philologischer Einzelforschung auch den neueren Bestrebungen in den Geisteswissenschaften zu dienen.

Hermann Niemeyer.

Abkürzungen.

Abh. f. Tobler	Abhandlungen, Herrn Prof. Dr. Adolf Tobler dargebracht.
Abh. z. Gesch.	Abhandlungen, Hallische, zur neueren Geschichte.
Abh. z. Philos.	Abhandlungen zur Philosophie und ihrer Geschichte.
Arb., Rom.	Arbeiten, Romanistische.
Arb., Sprachgeogr.	Arbeiten, Sprachgeographische.
Bausteine z. Lit.	Bausteine zur Geschichte der deutschen Literatur.
Bausteine z. rom. Philol.	Bausteine zur romanischen Philologie. Festgabe für Adolf Mussafia.
Beitr. rom.	Beiträge zur Geschichte der romanischen Sprachen und Literaturen.
Beitr. z. rom. Philol.	Beiträge zur romanischen Philologie. Festgabe für Gustav Gröber.
Beitr. z. rom. u. engl. Philol.	Beiträge zur romanischen und englischen Philologie. Festgabe für Wendelin Foerster.
Bibl. Norm.	Bibliotheca Normannica.
Bibl., Rom.	Bibliothek, Romanische.
Diss. philol.	Dissertationes philologicae Halenses.
Forsch., Ausgew. Hallische	Forschungen, Ausgewählte Hallische, zur mittleren und neuen Geschichte.
Forsch. z. Philos.	Forschungen zur neueren Philosophie und ihrer Geschichte.
Forsch. z. rom. Philol.	Forschungen zur romanischen Philologie. Festgabe für Hermann Suchier.
Forsch.-Inst.	Forschungs-Institute, Sächsische, in Leipzig.
Genethl. Gotting.	Genethliacon Gottingense.
Ges. f. rom. Lit.	Gesellschaft für romanische Literatur.
Glaube	Glaube, Der evangelische.
Hdb. Unterr.	Handbuch der neuzeitlichen Unterrichtspraxis.
Hdb. dtsch. Unterr.	Handbücherei für den deutschen Unterricht.
Jahrb. d. Gef.-Ges.	Jahrbücher der Gefängnis-Gesellschaft für die Provinz Sachsen und Anhalt.
Jahrb. Hochstift	Jahrbuch des Freien Deutschen Hochstifts.
Jahrb. Philos. phän.	Jahrbuch für Philosophie und phänomenologische Forschung.
Jahresb., rom.	Jahresbericht, Kritischer, über die Fortschritte der Romanischen Philologie.

Literaturwerke	Literaturwerke, Deutsche, des 18. und 19. Jahrhunderts.
Mat. Gesch.	Materialien zur neueren Geschichte.
Mat. ne. Sem.	Materialien für das neuenglische Seminar.
Neudr.	Neudrucke deutscher Literaturwerke des XVI. und XVII. Jahrhunderts.
Neudr. d. 18. u. 19. Jh. .	Neudrucke deutscher Literaturwerke des 18. und 19. Jahrhunderts.
Neudr. fne. Gramm. . . .	Neudrucke frühneuenglischer Grammatiken.
Philos. u. Geistesw., Buchr., Neudr.	Philosophie und Geisteswissenschaft. Buchreihe, Neudrucke.
Quellenschr. z. Lit. . . .	Quellenschriften zur neueren deutschen Literatur.
Sagabibl.	Sagabibliothek, Altnordische.
Samm. Gramm.	Sammlung kurzer Grammatiken germanischer Dialekte.
Samm. Lehrb.	Sammlung kurzer Lehrbücher der romanischen Sprachen und Literaturen.
Samm. Quellenschr. . . .	Sammlung geschichtlicher Quellenschriften zur neusprachlichen Lektüre im höheren Unterricht.
Samm. rom. Texte	Sammlung romanischer Übungstexte.
Schr. Königsb., Geistesw., Naturw.	Schriften der Königsberger Gelehrten Gesellschaft. Geisteswissenschaftliche Klasse. Naturwissenschaftliche Klasse.
Stud., Philol.	Studien, Philologische. Festgabe Eduard Sievers und Karl Voretzsch.
Stud. engl. Philol.	Studien zur englischen Philologie.
Textbibl., Altd.	Textbibliothek, Altdeutsche.
Textbibl., Altnord.	Textbibliothek, Altnordische.
Texte, Rhäto.	Texte, Rhätoromanische.
Texte u. Forschgn. . . .	Texte und Forschungen zur englischen Kulturgeschichte. Festgabe für Felix Liebermann.
Vierteljahrsschr., Dtsch. . .	Vierteljahrsschrift, Deutsche, für Literaturwissenschaft und Geistesgeschichte.

Neuigkeiten 1931.

Bereits erschienen:

Beiträge zur Geschichte der Universität Halle-Wittenberg. Veröffentlichungen des Ausschusses zur Pflege der Universitätsgeschichte in Halle. 4.

2. Christian Thomasius, Leben und Lebenswerk. Abhandlungen und Aufsätze von Max Fleischmann, Alfred Rausch, Georg Baesecke, Georg Müller, Hanns Freydank, August Nebe, Bernhard Weissenborn, Erich Neuss, Walter Becker. Herausgegeben von Max Fleischmann. 1931. X, 568 S. mit 12 ganzseitigen Abbildungen, 3 Tafeln und 1 Beilage. geh. ℳ 40,—

Inhalt: M. Fleischmann, Christian Thomasius. — A. Rausch, Chr. Thomasius' Bedeutung für deutsches Geistesleben und deutsche Erziehung. — G. Baesecke, Wie das Teutsche in denen Schriften Thomasii recht zu verstehen, d. h. Bemerkung zum Deutsch des Thomasius. — G. Müller, Vorstufen des Urheberrechts bei Chr. Thomasius. — H. Freydank, Chr. Thomasius der Journalist. — A. Nebe, Thomasius in seinem Verhältnis zu A. H. Francke. — B. Weissenborn, Die Bibliothek des Chr. Thomasius. — E. Neuss, Chr. Thomasius' Beziehungen zur Stadt Halle. — H. Freydank, Chr. Thomasius in der bildenden Kunst. — W. Becker, Thomasius-Bibliographie.

Cysarz, Herbert, Zur Geistesgeschichte des Weltkriegs. Die dichterischen Wandlungen des deutschen Kriegsbilds 1910—1930. 1931. kl. 8. 201 S.
geh. ℳ 4,—; Pappbd. gebd. ℳ 4,80; Lwd. gebd. ℳ 5,50

Forschungen, Ausgewählte Hallische, zur mittleren und neuen Geschichte. Herausgegeben von Otto Becker und Robert Holtzmann. 8.

4. Güthling, Wilhelm, Lafayette und die Überführung Ludwigs XVI. von Versailles nach Paris. 1930. VI, 144 S. ℳ 6,—

Jahrbuch des Freien Deutschen Hochstifts. Im Auftrag der Verwaltung herausgegeben von Ernst Beutler. gr. 8.
Hlwd. gebd. ℳ 12,—
Band 1930. 462 S. und 4 Abbildungen.

Inhalt: G. Fricke, Die Problematik des Tragischen im Drama Schillers. — E. Spranger, Der psychologische Perspektivismus im Roman. — H. Rickert, Der Erdgeist in Goethes Faust und die Erdgeisthypothese. — M. Gerhard, Die Redaktion der „Italienischen Reise" im Lichte von Goethes autobiographischem Gesamtwerk. — H. Pongs, Grundlagen der deutschen Novelle des 19. Jahrhunderts. — E. Castle, Der

Jahrbuch des Freien Deutschen Hochstifts.

falsche Demetrius in der Auffassung Schillers und Hebbels. — F. Koch, Hofmannsthals Lebens- und Weltgefühl. — W. Brecht, Hugo von Hofmannsthals „Ad me ipsum" und seine Bedeutung. — H. Kindermann, Vom Wesen der „Neuen Sachlichkeit". — R. Hering, Frankfurt im Goethe- und Schillerschen Gedankenaustausch des Sommers 1797.

Ingarden, Roman, Das Literarische Kunstwerk. Eine Untersuchung aus dem Grenzgebiet der Ontologie, Logik und Literaturwissenschaft. 1931. gr. 8. XIV, 389 S.
geh. ℳ 18,—; Lwd. gebd. ℳ 20,—

Neudrucke deutscher Literaturwerke des XVI. und XVII. Jahrhunderts. Begründet von Wilhelm Braune, fortgeführt und herausgegeben von Ernst Beutler. kl. 8.
Preis der Nummer ℳ 1,—

288—291. Grimmelshausens Wunderbarliches Vogelnest. 1. Teil. Abdruck der ältesten Originalausgabe (1672) mit den Lesarten der anderen zu Lebzeiten des Verfassers erschienenen Ausgaben. Herausgegeben von J. H. Scholte. 1931. XVIII, 148 S.

Schriften der Königsberger Gelehrten Gesellschaft. 4.

— Zweites Jahr. Geisteswissenschaftliche Klasse.

5. Goedeckemeyer, Albert, Zur Frage einer Philosophischen Weltanschauung. 2. Auflage. 1930. 30 S. ℳ 1,50

- Siebentes Jahr. Geisteswissenschaftliche Klasse.

1. Krause, Wolfgang, Die Kenning als typische Stilfigur der germanischen und keltischen Dichtersprache. 1930. 26 S. ℳ 3,40

— Siebentes Jahr. Naturwissenschaftliche Klasse.

1. Kaiserling, Carl, Zur Systematik der Naevi. 1930. 12 S. ℳ 1,50
2. Konopka, Karl, Die Rolle des Kerns bei Verdauung, Sekretion und Reizbewegung der Drosera Rotundifolia. 1930. VI, 100 S. ℳ 10,—

Steinhausen, Georg, Deutsche Geistes- und Kulturgeschichte von 1870 bis zur Gegenwart. 1931. 8. VIII, 512 S.
geh. ℳ 12,—; Lwd. gebd. ℳ 14,—

Wandler, Heinrich, Uta [Gedichte]. 1931. gr. 8. 44 S. und Titelbild. Pappbd. gebd. ℳ 2,—

In Vorbereitung:

Arbeiten, Romanistische. Herausgegeben von Karl Voretzsch. 8.

17. Storost, Joachim, Ursprung und Entwicklung des altprovenzalischen Sirventes bis auf Bertran de Born. 1931. ca. 160 S. ca. ℳ 7,—

Beiträge, Rheinische, und Hülfsbücher zur germanischen Philologie und Volkskunde. Herausgegeben von Theodor Frings, Rudolf Meissner und Josef Müller.

17. Skaldisches Lesebuch. 1. Teil. Text. Herausgegeben von E. A. Kock und Rudolf Meissner. 2. Teil. Wörterbuch. Bearbeitet von Rudolf Meissner.

Christian von Troyes, Sämtliche erhaltene Werke, nach allen bekannten Handschriften herausgegeben von Wendelin Foerster. 8.

5. Li Romanz de Perceval de Galois (Li Contes del Graal) unter Benutzung der von Gottfried Baist nachgelassenen Handschriftlichen Materialien. Herausgegeben von Alfons Hilka. 1931. ca. 700 S.

Gesellschaft für romanische Literatur. gr. 8.

48. Florimont. Herausgegeben von Alfons Hilka. 1931.

Halfter, Fritz, Friedrich Fröbel. Der Werdegang eines Menschheiterziehers. 1931. gr. 8. XI, 761 S. mit 6 Abbildungen.
geh. ca. ℳ 25,—; Lwd. gebd. ca. ℳ 27,50

Jutz, Leo, Die alemannischen Mundarten. (Die Laute.) 8. 1931. ca. 320 S.

Sammlung kurzer Lehrbücher der romanischen Sprachen und Literaturen. Herausgegeben von Karl Voretzsch. 8.

1. Voretzsch, Karl, Einführung in das Studium der altfranzösischen Sprache. Zum Selbstunterricht für Anfänger. 6. Auflage.

Schriften der Königsberger Gelehrten Gesellschaft. 4.

— Siebentes Jahr. Geisteswissenschaftliche Klasse.

2. Beck, Alexander, Römisches Recht bei Tertullian und Cyprian.
3. Rothfels, Hans, Reich, Staat und Nation im deutschbaltischen Denken.
4. Löhr, Max, Das Asylwesen im Alten Testament.
5. Nadler, Josef, Hamann-Prolegomena.
6. Leuze, Oscar, Die Satrapieneinteilung Syriens und des Dreistromlandes von 520—320.
7. Vleugels, Wilhelm, Hauptaufgaben und Hauptinhalt der Finanzwirtschaftslehre.

— Siebentes Jahr. Naturwissenschaftliche Klasse.

3. Steinke, Eduard Gottfried, Die Intensitätsänderungen der kosmischen Ultrastrahlung im Meeresniveau.
4. Weiss, Otto, Goethes Farbenlehre.
5. Gans, Richard, Sind wir an der Grenze der Meßmöglichkeit angelangt?
6. Bürgers, Joseph und Franz Schmidt, Die Demographie Ostpreußens.

Textbibliothek, Altdeutsche, begründet von Hermann Paul. Herausgegeben von Georg Baesecke. kl. 8.

28. Wolfdietrich. 1. Heft. Der echte Teil des Wolfdietrich der Ambraser Handschrift (Wolfdietrich A). Herausgegeben von Hermann Schneider. 1931. XXIX, 54 S. ca. ℳ 1,80

Winckelmannsprogramme, Hallische. 4.

28. Krahmer, Gerhard, Figur und Raum in der Aegyptischen und Archaisch-Griechischen Kunst. 1931. 88 S. und 5 Tafeln.

Verlagswechsel.

Aus dem Verlage Fritz Klopp G. m. b. H., Berlin, wurden Anfang 1931 übernommen:

Beiträge, Rheinische, und Hülfsbücher zur germanischen Philologie und Volkskunde. Herausgegeben von Theodor Frings, Rudolf Meissner und Josef Müller.

1. Meissner, Rudolf, Die Kenningar der Skalden. Ein Beitrag zur skaldischen Poetik. 1921. gr. 8. XII, 437 S. ℳ 15,—
2. Morant und Galie. Nach der Cölner Handschrift herausgegeben von Erich Kalisch. 1921. kl. 8. XIX, 167 S. ℳ 2,50
3. König Rother. Herausgegeben von Theodor Frings und Joachim Kuhnt. 1922. kl. 8. VIII, 48*, 227 S. ℳ 2,50
4. Tegethoff, Ernst, Studien zum Märchentypus von Amor und Psyche. 1922. gr. 8. 133 S. ℳ 5,—
5. Eilhart von Oberg, Tristrant. I. Die alten Bruchstücke. Herausgegeben von Kurt Wagner. 1924. kl. 8. XII, 48*, 80 S. ℳ 5,—
6. Schröder, Franz Rolf, Nibelungenstudien. 1921. gr. 8. 58 S. ℳ 3,—
7. Tille, Edda, Zur Sprache der Urkunden des Herzogtums Geldern. 1925. gr. 8. X, 207 S. ℳ 7,50
8. Dam, Jan van, Zur Vorgeschichte des höfischen Epos. Lamprecht, Eilhart, Veldeke. 1923. gr. 8. XV, 132 S. ℳ 5,—
9. Wirnt von Gravenberc, Wigalois der Ritter mit dem Rade. Herausgegeben von J. M. N. Kapteyn. 1. Band. Text. 1926. kl. 8. IX, 94*, 506 S. ℳ 25,—
10. Die Pilgerfahrt des träumenden Mönchs. Nach der Kölner Handschrift herausgegeben von Adrian Meijboom. 1926. kl. 8. 34*, 388 S. ℳ 12,—
11. Christian Wierstraits Historij des beleegs van Nuys. Reimchronik der Stadt Neuss aus der Zeit der Belagerung durch Karl den Kühnen von Burgund. Nach dem Originaldruck von 1476 unter Berücksichtigung der Ausgaben von 1497 und 1564 herausgegeben von Karl Meisen. 1. Teil: Geschichtliche Einführung, Text, Anhang, Nachweise und Anmerkungen, Glossar und Lageplan. 1926. kl. 8. VIII, 204 S. ℳ 6,—
12. Lehnert, Aloys, Studien zur Dialektgeographie des Kreises Saarlouis. 1926. gr. 8. XII, 278 S. mit 1 Karte. ℳ 12,—
13. Berthold, Luise, Alter Text und moderne Mundart. Grundsätzliches zur Heimatbestimmung alter Texte, dargelegt am Prosateil des Stuttgarter Cod. theol. et philos. Nr. 190. 1927. gr. 8. III, 65 S. mit 18 Textabbildungen. ℳ 4,—
Vergriffen

Beiträge, Rheinische, und Hülfsbücher zur germanischen Philologie und Volkskunde.

14. Karl und Elegast, Der mitteldeutsche. Nach der Zeitzer Handschrift herausgegeben von Josef Quint. 1927. kl. 8. XII, 152 S. ℳ 7,—
15. Das Rolandslied des Pfaffen Konrad. Herausgegeben von Karl Wesle. 1928. kl. 8. LII, 326 S. ℳ 10,—
16. Haag, Karl, Sprachwandel im Lichte der Mundartgrenzen. Mit 2 Karten: Grenzlandschaften des Schwäbischen gegen Fränkisch und Alemannisch. 1930. gr. 8. 35 S. mit 2 Karten. ℳ 4,—

Teuthonista. Zeitschrift für deutsche Dialektforschung und Sprachgeschichte. Unter Mitarbeit von A. Bachmann, K. Bohnenberger, Th. Frings, G. G. Kloeke, Pr. Lessiak, A. Sheiner, F. Wrede. Herausgegeben von Hermann Teuchert. Jahrgang 1—6. 1924—1930. gr. 8. je ℳ 18,—

Jahrgang 6, Heft 3 u. 4 in Vorbereitung.

– Beihefte. gr. 8.

1. Angstmann, Else, Der Henker in der Volksmeinung. Seine Namen und sein Vorkommen in der mündlichen Volksüberlieferung. 1928. XII, 113 S. Mit 1 Grundkarte und 3 Deckblättern. ℳ 11,—
2. Martin, Bernhard, Bibliographie zur deutschen Mundartenforschung und -dichtung in den Jahren 1921—1926 (mit Nachträgen zu früheren Jahren). Unter Mitwirkung mehrerer Fachgenossen gesammelt bei der Zentralstelle für den Sprachatlas des Deutschen Reichs und deutsche Mundartenforschung und bearbeitet. 1929. VII, 206 S. ℳ 21,—

I.

Alphabetisches Verzeichnis.

Die Preise sind in Reichsmark (1 Mark gleich 0,358423 Gramm Feingold) angegeben. Preisänderungen, besonders bei gebundenen Büchern, bleiben vorbehalten.

Aal in Solothurn, Joh. — Neudr. 263—267.

Aall, Anathon, Henrik Ibsen als Dichter und Denker. Mit Porträt. 1906. kl. 8. VI, 272 S. geh. ℳ 4,—; Lwd. gebd. ℳ 5,—
Vergriffen

Abenteuer Gawains, Die — Beih. z. Ztschr. f. rom. Philol. 47.

Abert, Hermann, Geschichte der Robert Franz-Singakademie zu Halle a. S. (1833—1908). Nebst einem Überblick über die Geschichte des ältesten Hallischen Konzertwesens. Mit 4 Porträts. 1908. kl. 8. VII, 167 S. ℳ 4,—

— Niccolo Jommelli als Opernkomponist. Mit einer Biographie. Mit Porträt. 1908. gr. 8. VII, 461 und Musikbeilagen 64 S. ℳ 20,—

— Die Musikanschauung des Mittelalters und ihre Grundlagen. 1905. 8. VI, 273 S. geh. ℳ 8,—; Lwd. gebd. ℳ 10,—
Vergriffen

— Gesammelte Schriften und Vorträge. Herausgegeben von Friedrich Blume. 1929. gr. 8. VIII, 616 S.
geh. ℳ 28,—; Lwd. gebd. ℳ 30,50

Inhalt: Zur antiken Musik: Die Stellung der Musik in der antiken Kultur. — Die Musik der Griechen. — Der gegenwärtige Stand der Forschung über die antike Musik. — Der neue griechische Papyrus mit Musiknoten. — Das älteste Denkmal der christlichen Kirchenmusik. — Zur Kirchenmusik: Geistlich und Weltlich in der Musik. — Luther und die Musik. — Bach und wir. — Bachs Matthäuspassion. — Probleme des Liedes und der Oper: Entstehung und Wurzeln des begleiteten deutschen Sololiedes. — Wort und Ton in der Musik des 18. Jahrhunderts. — Georg Friedrich Händel. — J. G. Noverre und sein Einfluß auf die dramatische Balletkomposition. — Glucks italienische Opern bis zum „Orfeo". — Gluck, Mozart und der Rationalismus. — Piccinni als Buffokomponist. — Paisiellos Buffokunst und ihre Beziehungen zu Mozart. — Giacomo Meyerbeer. — Karl Maria von Weber und sein Freischütz. — Richard Wagner. — Mozart und Beethoven: „W. A. Mozart" (Selbstbericht). — Mozart und Beethoven. — Beethoven. — Zu Beethovens Persönlichkeit und Kunst. — Zur Gegenwart: Zum Gedächtnis Hermann Kretzschmars. — Kunst, Kunstwissen und Kunstkritik. — Über Aufgaben und Ziele der musikalischen Biographie. — Stellung und Aufgaben der Musik in der heutigen Kultur.

Abert, H. — Gedenkschr. — Vierteljahrsschr., Dtsch.

Abhandlungen, Herrn Prof. Dr. Adolf Tobler zur Feier seiner 25jährigen Tätigkeit als ordentlicher Professor an der Universität Berlin von dankbaren Schülern in Ehrerbietung dargebracht. 1895. gr. 8. 509 S. *M* 22,—

Inhalt: A. Stimming, Das gegenseitige Verhältnis der französischen gereimten Versionen der Sage von Beuve de Hanstone. — C. Appel, Der Trobador Uc Brunec (oder Brunenc). — W. Meyer-Luebke, Zur Geschichte des Infinitivs im Rumänischen. — J. Vising, Quomodo in den romanischen Sprachen. — B. Wiese, Zur Margarethenlegende. — R. Lenz, Über die gedruckte Volkspoesie von Santiago de Chile. — M. Goldschmidt, Allerlei Beiträge zu einem germanoromanischen Wörterbuche. — R. Wendriner, Die Quellen von Bernardo Dovizis Calandria. — O. Schultz, Über einige französische Frauennamen. — O. Hecker, Der Deo Gratias-Druck des Decameron. — E. Gorra, „Le Court d'Amours" di Mahius li Poriiers. — W. Cloetta, Die der Synagon-Episode des Moniage Guillaume II zu Grunde liegenden historischen Ereignisse. — G. Cohn, Rêver und gelegentlich desselben. — A. Wallenskoeld, Zur Klärung der Lautgesetzfrage. — E. Freymond, Handschriftliche Miszellen. — G. Ebeling, I. Zur Berliner Fableauxhandschrift. II. Zur Asymmetrie im Ausdruck im Altfranzösischen. — M. Goldstaub, Zwei Beschwörungsartikel der Physiologusliteratur. — Fr. Strohmeyer, Das Schachspiel im Altfranzösischen. — C. Wahlund, Über Anne Malet de Graville. — A. Risop, Ungelöste Fragen zum Florimont. — C. Breul, Le Dit de Robert le Diable.

Abhandlungen, Hallische, zur neueren Geschichte. Herausgegeben von Gustav Droysen. Heft 7—46. 1878—1908. 8.

Heft 1—6 Verlag H. Gesenius, Halle.

7. Küsel, Albert, Der Heilbronner Konvent. Ein Beitrag zur Geschichte des dreißigjährigen Krieges. 1878. 105 S. *M* 2,20
8. Breucker, Gustav, Die Abtretung Vorpommerns an Schweden und die Entschädigung Kurbrandenburgs. Ein Beitrag zur Geschichte des Westfälischen Friedens. 1879. 94 S. *M* 2,40
9. Hitzigrath, Heinrich, Die Publizistik des Prager Friedens (1635). 1880. 134 S. *M* 3,60
10. Grünbaum, Max, Über die Publizistik des dreißigjährigen Krieges von 1626—1629. 1880. 126 S. *M* 3,60
11. Schmidt, Ernst, Die Belagerung von Hameln und die Schlacht bei Hessisch-Oldendorf im Jahre 1633. 1880. 70 S. *M* 2,—
12. Herrmann, Balduin, Der Kampf um Erfurt 1636—1638. 1880. 130 S. *M* 3,60
13. Pastenaci, Hermann, Die Schlacht bei Enzheim den 4. Oktober 1674. Mit Plan. 1880. 88 S. *M* 2,80
14. Müller, Heinrich, Die Restauration des Katholizismus in Straßburg. 1882. 97 S. *M* 2,40
15. Böttger, Hermann, Die Ereignisse um Leipzig im Herbst 1882. 93 S. *M* 2,40
16. Seehaussen, Richard, Schweizer Politik während des dreißigjährigen Krieges. Gekrönte Preisschrift. 1882. 106 S. *M* 2,40
17. Brohm, Ernst, Johann von Aldringen. 1882. 110 S. *M* 2,80
18. Lümkemann, Paul, Turennes letzter Feldzug 1675. 1883. 76 S. *M* 1,80

Abhandlungen, Hallische, zur neueren Geschichte.

19. Dittmar, Max, Beiträge zur Geschichte der Stadt Magdeburg in den ersten Jahren nach ihrer Zerstörung 1631. I. Teil: Magdeburg unter kaiserlicher Herrschaft, vom 10. Mai 1631 bis 8. Januar 1632. 1885. XII, 420 S. ℳ 10,— *Vergriffen*
20. Bühring, Johannes, Venedig, Gustav Adolf und Rohan. Ein Beitrag zur allgemeinen politischen Geschichte im Zeitalter des dreißigjährigen Krieges aus venezianischen Quellen. 1885. X, 382 S. ℳ 10,—
21. Kohl, Dietrich, Die Politik Kursachsens während des Interregnums und der Kaiserwahl 1612. Nach archivalischen Quellen dargestellt. 1887. 75 S. ℳ 2,—
22. Arnheim, Fritz, Die Memoiren der Königin von Schweden, Ulrike Luise, Schwester Friedrichs des Großen. Ein quellenkritischer Beitrag zur Geschichte Schwedens im 18. Jahrhundert. 1888. 142 S. ℳ 3,60
23. Gradnauer, Georg, Mirabeau's Gedanken über die Erneuerung des französischen Staatswesens. 1889. 59 S. ℳ 1,60
24. Troeger, Curt, Die Memoiren des Marschalls von Gramont. Ein Beitrag zur Quellenkritik der französischen Geschichte im XVII. Jahrhundert. 1888. 105 S. ℳ 2,40
25. Krebs, Richard, Die politische Publizistik der Jesuiten und ihrer Gegner in den letzten Jahrzehnten vor Ausbruch des dreißigjährigen Krieges. 1890. 248 S. ℳ 6,— *Vergriffen*
26. Griessdorf, Johannes, Der Zug Kaiser Karls V. gegen Metz im Jahre 1552. 1891. 55 S. ℳ 1,20
27. Troska, Ferdinand, Die Publizistik zur sächsischen Frage auf dem Wiener Kongreß. 1891. VIII, 47 S. ℳ 1,20
28. Teubner, Emil, Der Feldzug Wilhelms von Oranien gegen den Herzog von Alba im Herbst des Jahres 1568. 1892. 71 S. ℳ 2,— *Vergriffen*
29. Gebauer, Johannes H., Die Publizistik über den böhmischen Aufstand von 1618. 1892. 122 S. ℳ 3,—
30. Frick, Georg, Die Elzevirschen Republiken. 1892. 35 S. ℳ 1,—
31. Rohdewald, Wilhelm, Die Abtretung des Elsaß an Frankreich. Ein Beitrag zur Geschichte des Westfälischen Friedens. 1893. 76 S. ℳ 2,—
32. Schulz, Hans, Der Sacco di Roma, Karls V. Truppen in Rom 1527—1528. 1894. 188 S. ℳ 4,60
33. Gebauer, Johannes H., Kurbrandenburg in der Krisis des Jahres 1627. 1896. VIII, 185 S. ℳ 5,—
34. Schmidt, Hans G., Fabian von Dohna. 1897. 225 S. ℳ 5,—
35. Ziegler, Hildegard, Chronicon Carionis. 1898. 62 S. ℳ 1,60
36. Schulze, Richard, Das Projekt der Vermählung Friedrich Wilhelms von Brandenburg mit Cristina von Schweden. 1898. 80 S. ℳ 2,—
37. Schulz, Hans, Markgraf Johann Georg von Brandenburg-Jägerndorf, Generalfeldoberst. 1899. VI, 147 S. ℳ 4,—
38. Gebauer, Johannes H., Kurbrandenburg und das Restitutionsedikt von 1629. 1899. VIII, 253 S. ℳ 7,—
39. Leo, Erich, Die Schlacht bei Nördlingen im Jahre 1634. Mit einer Karte von Nördlingen und Umgebung. 1900. 95 S. ℳ 3,—
40. Knapp, Hans, Matthias Hoe von Hoenegg und sein Eingreifen in die Politik und Publizistik des dreißigjährigen

Abhandlungen, Hallische, zur neueren Geschichte.

Krieges. Mit einer Beilage: neun die kirchliche Frage betreffende Friedenspunkte aus dem Frühjahr 1633. 1902. 55 S. ℳ 1,60

41. Kniebe, R., Der Schriftenstreit über die Reformation des Kurfürsten Johann Sigismund von Brandenburg seit 1613. 1902. 161 S. ℳ 4,—
42. Teitge, Hans, Die Frage nach dem Urheber der Zerstörung Magdeburgs 1651. 1904. VII, 135 S. ℳ 3,60
Vergriffen
43. Besser, Gustav Adolf, Geschichte der Frankfurter Flüchtlingsgemeinde. 1554—1558. 1906. VI, 77 S. ℳ 2,—
44. Zillich, Johannes, Febronius. 1906. 45 S. ℳ 1,20
45. Ehrentreich, Hans, Die freie Presse in Sachsen-Weimar von den Freiheitskriegen bis zu den Karlsbader Beschlüssen. 1907. VIII, 87 S. ℳ 2,40
46. Bock, Otto, Die Reform der Erfurter Universität während des dreißigjährigen Krieges. 1908. VII, 105 S. ℳ 2,80

Abhandlungen zur germanischen Philologie. Festgabe für Richard Heinzel. 1898. gr. 8. VIII, 534 S. ℳ 22,—

Inhalt: F. Detter, Zur Erklärung der Lausavísur der Egilssaga. — M. H. Jellinek, Ein Kapitel aus der Geschichte der deutschen Grammatik. — C. Kraus, Das sog. II. Büchlein und Hartmanns Werke. — R. Meringer, Etymologien zum geflochtenen Haus. — R. Much, Der germanische Himmelsgott. — J. Seemüller, Studie zu den Ursprüngen der altdeutschen Historiographie. — S. Singer, Zu Wolframs Parzival. — K. Zwierzina, Beobachtungen zum Reimgebrauch Hartmanns und Wolframs.

Abhandlungen zur Philosophie und ihrer Geschichte. Herausgegeben von Benno Erdmann. Heft 1—52. 1893—1920. 8.

1. Richter, Paul, David Hume's Kausalitätstheorie und ihre Bedeutung für die Begründung der Theorie der Induktion. 1893. 50 S. ℳ 1,20
Vergriffen
2. Carls, Wilh., Andreas Rüdigers Moralphilosophie. 1894. 51 S. ℳ 1,50
3. Meyer, Eugen, Humes und Berkeleys Philosophie der Mathematik vergleichend und kritisch dargestellt. 1894. 57 S. ℳ 1,60
Vergriffen
4. James, George Francis, Thomas Hill Green und der Utilitarismus. 1894. 37 S. ℳ 1,—
5. Kohn, Harry E., Zur Theorie der Aufmerksamkeit. 1895. 48 S. ℳ 1,20
Vergriffen
6. Goldbeck, Ernst, Keplers Lehre von der Gravitation. Ein Beitrag zur Geschichte der mechanischen Weltanschauung. 1896. 52 S. ℳ 1,20
Vergriffen
7. Brede, Wilhelm, Der Unterschied der Lehren Humes im Treatise und im Inquiry. 1896. 50 S. ℳ 1,50
Vergriffen
8. Dodge, Raymond, Die motorischen Wortvorstellungen. 1896. 78 S. ℳ 2,—
Vergriffen

Abhandlungen zur Pilosophie und ihrer Geschichte.

9. Mayer, Eduard von, Schopenhauers Ästhetik und ihr Verhältnis zu den ästhetischen Lehren Kants und Schellings. 1897. VI, 82 S. *M* 2,—
Vergriffen
10. Freytag, Willy, Die Substanzenlehre Lockes. 1899. VI, 74 S. *M* 2,—
11. Marvin, Walter T., Die Giltigkeit unserer Erkenntnis der objektiven Welt. 1899. VI, 96 S. *M* 2,40
Vergriffen
12. Powell, Elmer E., Spinozas Gottesbegriff. 1899. IX, 113 S.
Vergriffen *M* 3,—
13. Sasao, Kumetaro, Prolegomena zur Bestimmung des Gottesbegriffes bei Kant. 1900. 71 S. *M* 2,—
14. Spaulding, Edward Gleason, Beiträge zur Kritik des psychophysischen Parallelismus vom Standpunkte der Energetik. 1900. VII, 109 S. *M* 3,—
15. Markus, D. F., Die Assoziationstheorieen im XVIII. Jahrhundert. 1901. IX, 72 S. *M* 2,—
16. Wentscher, Else, Das Kausalproblem in Lotzes Philosophie. 1903. VII, 66 S. *M* 2,—
Vergriffen
17. Quast, Otto, Der Begriff des Belief bei David Hume. 1903. VIII, 125 S. *M* 3,40
Vergriffen
18. Conrat, Friedrich, Hermann von Helmholtz' psychologische Anschauungen. 1904. VI, 278 S. *M* 8,—
Vergriffen
19. Becher, Erich, Der Begriff des Attributes bei Spinoza in seiner Entwicklung und seinen Beziehungen zu den Begriffen der Substanz und des Modus. 1905. 81 S. *M* 2,20
20. Herbertz, Richard, Die Lehre vom Unbewußten im System von Leibniz. 1905. 68 S. *M* 2,—
21. Post, Karl, Johannes Müllers philosophische Anschauungen. 1905. 147 S. *M* 4,—
Vergriffen
22. Keussen, Rudolf, Bewußtsein und Erkenntnis bei Descartes. 1906. IX, 95 S. *M* 3,—
Vergriffen
23. Prümers, Walther, Spinozas Religionsbegriff. 1906. 73 S.
Vergriffen *M* 1,80
24. Hadlich, Hermann, Hegels Lehren über das Verhältnis von Religion und Philosophie. 1906. VIII, 82 S. *M* 2,40
Vergriffen
25. Becher, Siegfried, Erkenntnistheoretische Untersuchungen zu Stuart Mills Theorie der Kausalität. 1906. 149 S. *M* 4,—
26. Wildschrey, Joh. Eduard Th., Die Grundlagen einer vollständigen Syllogistik. Mit 1 Tafel. 1907. X, 160 S. *M* 4,—
27. Volait, Georges, Die Stellung des Alexander von Aphrodisias zur Aristotelischen Schlußlehre. 1907. 103 S. *M* 3,—
28. Thönes, Adelheid, Die philosophischen Lehren in Leibnizens Théodicée. 1908. 79 S. *M* 2,—
Vergriffen
29. Kurz, August, Über Christian Gabriel Fischers vernünftige Gedanken von der Natur. 1908. VII, 55 S. *M* 1,60
30. Koch, Hans Ludwig, Materie und Organismus bei Leibniz. 1908. VIII, 59 S. *M* 1,80

Abhandlungen zur Pilosophie und ihrer Geschichte.

31. Arndt, Ernst, Das Verhältnis der Verstandeserkenntnis zur sinnlichen in der vorsokratischen Philosophie. 1908. 57 S. *M* 1,60
32. Langel, Hans, Die Entwicklung des Schulwesens in Preußen unter Franz Albrecht Schultz (1733—1763). 1909. XI, 152 S. *M* 5,—
33. Aner, Karl, Gottfried Ploucquets Leben und Lehren. 1909. 68 S. *M* 2,—
34. Crous, Ernst, Die religionsphilosophischen Lehren Lockes und ihre Stellung zu dem Deismus seiner Zeit. 1910. VIII, 118 S. *M* 3,—
Vergriffen
35. Lewin, James, Die Lehre von den Ideen bei Malebranche. 1912. VIII, 165 S. *M* 5,—
36. Averroes (1198 †), Des, Metaphysik. Nach dem Arabischen übersetzt und erläutert von Max Horten. 1912. XIV. 238 S. *M* 8,—
37. Knüfer, Carl, Grundzüge der Geschichte des Begriffs „Vorstellung" von Wolff bis Kant. Ein Beitrag zur Geschichte der philosophischen Terminologie. 1911. V, 84 S. *M* 2,40
Vergriffen
38. Philosophie, Die, der Erleuchtung nach Suhrawardi (1191 †). Übersetzt und erläutert von Max Horten. 1912. XI, 83 S. *M* 3,—
39. Grau, Kurt Joachim, Die Entwicklung des Bewußtseinsbegriffes im XVII. u. XVIII. Jahrhundert. 1916. VIII, 242 S. *M* 7,—
40. Burckhardt, Georg E., Individuum und Allgemeinheit in Platos Politeia. 1913. 67 S. *M* 1,80
Vergriffen
41. Brysz, Simon, Das Ding an sich und die empirische Anschauung in Kants Philosophie. 1913. 111 S. *M* 3,50
42. Rieffert, Johann Baptist, Die Lehre von der empirischen Anschauung bei Schopenhauer und ihre historischen Voraussetzungen. 1914. X, 248 S. *M* 7,—
43. Allard, Emmy, Die Angriffe gegen Descartes und Malebranche im Journal de Trévoux 1701—1715. 1914. VIII, 58 S. *M* 2,20
44. Gohlke, Paul, Die Lehre von der Abstraktion bei Plato und Aristoteles. 1914. 118 S. *M* 3,40
45. Thiele, Rudolf, Zur Charakteristik von Mach's Erkenntnislehre. 1914. 112 S. *M* 3,40
46. Boehm, Max Hildebert, Natur und Sittlichkeit bei Fichte. 1914. 40 S. *M* 1,20
47. Hochstetter, Erich, Die subjektiven Grundlagen der scholastischen Ethik. 1915. 76 S. *M* 2,40
48. Heynen, Walter, Diltheys Psychologie des dichterischen Schaffens. 1916. X, 53 S. *M* 2,—
49. Hochstetter-Preyer, Agnes, Das Beschreiben. Eine logische Untersuchung zur positivistischen Methodenlehre. 1916. 89 S. *M* 2,60
50. Dietrich, Albert Johannes, Kant's Begriff des Ganzen in seiner Raum-Zeitlehre und das Verhältnis zu Leibniz. 1916. X, 155 S. *M* 6,—
51. Wilcocks, R. W., Zur Erkenntnistheorie Hegels in der Phänomenologie des Geistes. 1917. VIII, 84 S. *M* 3,—
52. Merleker, Margarete, Humes Begriff der Realität. 1920. 109 S. *M* 3,—

Abhandlungen, Philosophische. Dem Andenken Rudolf Hayms gewidmet von Freunden und Schülern. 1902. gr. 8. XXVII, 560 S. ℳ 16,—

Vergriffen

Inhalt: A. Riehl, Zu R. Hayms Gedächtnis. — W. Schrader, Die Seelenlehre der Griechen in der älteren Lyrik. — H. Vaihinger, Die transzendentale Deduktion der Kategorien. — J. Rehmke, Wechselwirkung oder Parallelismus? — M. Wentscher, Das Problem der Willensfreiheit bei Lotze. — E. Kühnemann, Über die Grundlagen der Lehre des Spinoza. — J. Volkelt, Die Kunst des Individualisierens in den Dichtungen Jean Pauls. — G. Uphues, Über die Idee einer Pädagogik als Bildungswissenschaft. Über die Idee einer Philosophie des Christentums. — Th. Lipps, Von der Form der ästhetischen Apperzeption. — H. Schwarz, Gefallen und Lust. — Fr. Medicus, Die beiden Prinzipien der sittlichen Beurteilung. — M. Reischle, Jesu Worte von der ewigen Bestimmung der Menschenseele in religionsgeschichtlicher Beleuchtung.

Abraham, Franz, Über Quellen und Mundart des Delphinatischen Mysteriums: Istoria Petri et Pauli. Mit 4 Tafeln. 1900. 8. 66 S. ℳ 3,—

Abschatz, Hans Assmann Frhr. v. — Neudr. 274—277.

Acart de Hesdin, J. — Ges. f. rom. Lit. 22.

Ackermann, Th., Mechanismus und Darwinismus in der Pathologie. Rede, geh. bei Antritt des Rektorates der Kgl. Friedrichs-Univ. Halle-Wittenberg am 12. Juli 1884. 1884. 8. 24 S. ℳ 0,60

— Die Schädeldifformität bei der Encephalocele congenita. Mit 1 Tafel. 1882. gr. 8. 79 S. ℳ 3,60

Adamsspiel — Bibl., Rom. 6.

Adan de le Hale le Bochu d'Aras — Bibl., Rom. 17.

Ágrip af Nóregs Konunga Sǫgum — Sagabibl. 18.

Aischylos' Choephoren. Erklärende Ausgabe von Friedrich Blass. 1906. 8. 204 S. ℳ 5,—

Ála flekks saga — Sagabibl. 17.

Albert, H. — Stud. engl. Philol. 63.

Albert, Heinrich — Neudr. 44—47. 48.

Albertz, Hugo, Der Dom und die Domgemeinde zu Halle a. S. 1888. 8. VIII, 365 S. ℳ 5,—

— Die Pfälzer. Festspiel zum 200jährigen Jubiläum der Domgemeinde in Halle a. S. 1. und 2. Auflage. 1888. kl. 8. 26 S. ℳ 0,50

Alberus, Erasmus — Neudr. 104—107.

Albrecht, J. — Stud., Histor. 6.

Album Academiae Vitebergensis ab a. Chr. MDII usque ad a. MDLX (volumen primum) ex autographo ed. Carolus Eduardus Foerstemann. 1841. 4. VIII, 373 S. ℳ 24,—

Anastatischer Neudruck.

Album Academiae Vitebergensis ab a. Chr. MDII usque ad a. MDCII volumen secundum sub auspiciis Bibliothecae Universitatis Halensis ex autographo editum. 1894. 4. XIX, 498 S. ℳ 24,—

— — volumen tertium, continens indices. 1905. 4. XXXII, 822 S. ℳ 60,—

Aleander, Die Depeschen des Nuntius, vom Wormser Reichstage 1521, übersetzt und erläutert von Paul Kalkoff. 2. völlig umgearbeitete und ergänzte Auflage. 1897. 8. 266 S. ℳ 5.—
1. Aufl.: Schriften des Vereins für Reformationsgeschichte Nr. 17
Vergriffen

Al-Gazali — Ethik, Islam. 1. 2. 3.

Aliscans. Kritischer Text von Erich Wienbeck, Wilhelm Hartnacke, Paul Rasch. 1903. 8. XLVII, 544 S. ℳ 14.—
Vergriffen

Allard, E. — Abh. z. Philos. 43. — Beitr. rom. 7.

Allemnack, Ferreng an öömreng för't Juar 1893—1896 ütjdenn fan Otto Bremer an Neggels Jirrins 1893—1896. kl. 8. Preis des Jahrganges ℳ 0,50
Vergriffen 1893. 85 S. 1894. 93 S. 1895. 92 S. 1896. 95 S.

Allihn, H. — Glaube 4.

Alsleben, A. — Neudr. 65—71.

Amira, K. v. — Neudr. 41.

Ammann, H. — Jahrb. Philos. phän. Erg.-Bd.

d'Ancona, A. — Bausteine z. rom. Philol.

Andrade Caminha, P. de, Poesias ineditas publicadas pelo Dr. J. Priebsch. 1898. 8. XLIII, 562 S. ℳ 16,—

Andreas, W. — Vierteljahrsschr., Dtsch. VI, 1.

Andresen, Hugo, Eine altfranzösische Bearbeitung biblischer Stoffe. Nach einer Pariser Handschrift zum ersten Male herausgegeben. 1916. gr. 8. IV, 85 S. ℳ 3,80

Andresen, H. — Aus einem altfranz. Traktat. — Marienlob.

Andrews, A. le Roy — Sagabibl. 14.

Aeneas Sylvius, Eurialus und Lukrezia. Übersetzt von Octovien de Saint-Gelais. Nebst Bruchstücken der Anthitus-Übersetzung. Mit Einleitung, Anmerkungen und Glossar herausgegeben von Elise Richter. 1914. gr. 8. LXIII, 189 S. ℳ 8.

Anecdota from Irish Manuscripts edited by O. J. Bergin, R. I. Best, Kuno Meyer, J. G. O'Keeffe. Vol. I—V. 1907/13. kl. 8.
— Vol. I. 1907. VIII, 80 S. ℳ 3,60
— Vol. II. 1908. 80 S. ℳ 3,60
— Vol. III. 1910. 77 S. ℳ 3,60
— Vol. IV. 1912. XIX, 128 S. ℳ 4,50
— Vol. V. 1913. 30 S. ℳ 2,—
Vol. I vergriffen

Anemüller, Ernst, Geschichte der Verfassung Mailands in den Jahren 1075—1117. Nebst einem Anhang über das Konsulat zu Cremona. 1881. 8. 57 S. *M* 2,—

Aner, Karl, Die Theologie der Lessingzeit. 1929. gr 8. XI, 376 S. geh. *M* 16,—; Lwd. gebd. *M* 18,—
Aner, K. — Abh. z. Philos. 33.

Anglia. Zeitschrift für englische Philologie. Enthaltend Beiträge zur Geschichte der englischen Sprache und Literatur. Herausgegeben von Richard Paul Wülker. Nebst kritischen Anzeigen und einer Bücherschau, herausgegeben von Moritz Trautmann. Band 1—8. 1878—1886. gr. 8.

— Band 9—10. Herausgegeben von Richard Paul Wülker. Nebst einer Bücherschau der Jahre 1883—1886. 1886—1887.

— Band 11—12. Unter Leitung von Richard Paul Wülker herausgegeben von Ewald Flügel und Gustav Schirmer. Nebst einer Bücherschau des Jahres 1887. 1888—1889.

— Band 13—14. (Neue Folge Band 1—2.) Begründet von Richard Paul Wülker. Herausgegeben von Ewald Flügel und Gustav Schirmer nebst einer Bücherschau der Jahre 1888—89 und einem Beiblatt, herausgegeben von Ewald Flügel. 1890—1892.

— Band 15—38. (Neue Folge Band 3—26.) Begründet von Richard Paul Wülker. Unter Mitwirkung von Ewald Flügel herausgegeben von Eugen Einenkel. Nebst einer Bücherschau der Jahre 1890—1906 und einem Beiblatt herausgegeben von Max Friedrich Mann. 1893—1914.

Band 1—37 vergriffen

— Band 39—54. (Neue Folge Band 27—42.) Begründet von Richard Paul Wülker. Herausgegeben von Eugen Einenkel. Nebst einem Beiblatt herausgegeben von Max Friedrich Mann. 1916—1930.

Preis der Bände 1—22 je *M* 20,—; 23—34 je *M* 24,—; 35 (Ergänzungsband ohne Beiblatt) *M* 16,—; 36—38 je *M* 24,—; 39—54 je *M* 26,—.

— Supplement zu Band 17—19. Bücherschau 1891—1894 je *M* 1,50
— „ „ „ 20. „ 1895 *M* 3,—
— „ „ „ 21—28. „ 1896—1903 je *M* 4,—
— „ „ „ 29. „ 1904 *M* 5,—
— „ „ „ 30—31. „ 1905—1906 je *M* 6,—

Supplemente 17—31 vergriffen

— Band 54. (Neue Folge Band 42.) Sonderheft: Register zu Band 1—50 von Hans Füchsel. IV, 66 S. *M* 4,50

An-Nahhâs' Kommentar zur Mu'allaqa des Imruul-Qais. Nach der Leidener und der Berliner Handschrift herausgegeben von Ernst Frenkel. 1876. 8. XIV, 63 S. *M* 4,—

Annakin, M. L., Exercises in English Pronunciation. 1920. 8. X, 83 S. *M* 3,—
Vergriffen

Anscombe, A. — Miscellany.

Anton, G. — Univ.-Reden 26.

Anton, Karl, Beiträge zur Biographie Carl Loewes. Mit besonderer Berücksichtigung seiner Oratorien und Ideen zu einer volkstümlichen Ausgestaltung der protestantischen Kirchenmusik. Nebst einem Register zu Loewes Selbstbiographie als Anhang und mit Beilagen und Notenbeispielen versehen. 1912. 8. XVI, 192 S. Mit 1 Tafel. geh. *M* 5,50; kart. *M* 6,—

Anwyl, E. — Miscellany.

Anz, H. — Diss. philol. XII, 2.

Apostelgeschichte, Eine ostdeutsche — Textbibl., Altd. 24.

Appel, Carl, Deutsche Geschichte in der provenzalischen Dichtung. Rede bei Übernahme des Rektorats gehalten in der Aula der Kgl. Universität zu Breslau am 15. Oktober 1907. 1907. 8. 16 S. *M* 0.50
Aus der Schlesischen Zeitung, 1907, Nr. 733 u. 736.
Vergriffen

— Zur Entwickelung italienischer Dichtungen Petrarcas. Abdruck des Cod. Vat. Lat. 3196 und Mitteilungen aus den Handschriften Casanat. A III. 31 und Laurenz. Plut. XLI N. 14. 1891. gr. 8. VIII, 195 S. *M* 6,—

— Der Trobador Cadenet. 1920. gr. 8. 123 S. *M* 5.—

Appel, C. — Abh. f. Tobler. — Bausteine z. rom. Philol. — Bernart v. Ventadorn. — Gui v. Cambrai. — Petrarca, Die Triumphe. — Petrarca, I Trionfi. — Samm. rom. Texte 7.

Aeppli, F. — Beih. z. Ztschr. f. rom. Philol. 75.

Ara, G. — Bausteine z. rom. Philol.

Araolla, Girolamo — Ges. f. rom. Lit. 37.

Arbeiten, Romanistische. Herausgegeben von Karl Voretzsch. Band 1—16. 1913—1930. 8. *M* 119.80

1. Schuwerack, Josef, Charakteristik der Personen in der altfranzösischen Chançun de Guillelme. Ein Beitrag zur Kenntnis der poetischen Technik der ältesten Chansons de Geste. 1913. XVIII, 138 S. *M* 4,—
2. Zanders, Josef, Die Altprovenzalische Prosanovelle. Eine literarhistorische Kritik der Trobador-Biographien. 1913. VIII, 136 S. *M* 4,—
3. Schwartz, Wilhelm, August Wilhelm Schlegels Verhältnis zur spanischen und portugiesischen Literatur. 1914. X, 144 S. *M* 4,40

Arbeiten, Romanistische.

4. Wulff, August, Die frauenfeindlichen Dichtungen in den romanischen Literaturen des Mittelalters bis zum Ende des XIII. Jahrhunderts. 1914. X, 199 S. *M* 6,—
5. Stiefel, Heinrich, Die italienische Tenzone des XIII. Jahrhunderts und ihr Verhältnis zur provenzalischen Tenzone. 1914. XIII, 151 S. *M* 5,—
6. Falke, Ernst, Die romantischen Elemente in Prosper Mérimées Roman und Novellen. 1915. XI, 189 S. *M* 6,—
7. Mulertt, Werner, Laissenverbindung und Laissenwiederholung in den Chansons de geste. 1918. XIV, 196 S. *M* 8,—
8. Scheludko, Dimitri, Mistrals „Nerto". Literarhistorische Studie. 1922. 64 S. *M* 2,40
9. Moldenhauer, Gerhard, Herzog Naimes im altfranzösischen Epos. 1922. XI, 181 S. *M* 7,—
10. Wuttke, Adolf, Die Beziehungen des Felibrige zu den Trobadors. 1923. XII, 99 S. *M* 3,—
11. Mulertt, Werner, Studien zu den letzten Büchern des Amadisromans. 1923. X, 114 S. *M* 3,—
12. Hoffrichter, Leo, Die ältesten französischen Bearbeitungen der Melusinensage. 1928. XI, 128 S. *M* 8,—
13. Moldenhauer, Gerhard, Die Legende von Barlaam und Josaphat auf der Iberischen Halbinsel. Untersuchungen und Texte. 1929. VIII, 186 S. VI, 348 S. und 1 Karte. *M* 36,—
14. Parwulski, Otto, Victor Gelu. 1930. XII, 166 S. *M* 9,—
15. Müller, Erich, Die Altprovenzalische Versnovelle. 1930. XV, 153 S. *M* 8,—
16. Storost, Wolfgang, Geschichte der altfranzösischen und altprovenzalischen Romanzenstrophe. 1930. XII, 116 S. *M* 6,—

Arbeiten, Sprachgeographische. Heft 1—2. 1915—1921. kl. 8. *M* 8,40

1. Gamillscheg, E., und L. Spitzer, Die Bezeichnungen der „Klette" im Galloromanischen. 1915. 80 S. und 1 Karte. *M* 4,40
2. Schurter, Hans, Die Ausdrücke für den „Löwenzahn" im Galloromanischen. 1921. IX, 131 S. und 1 Karte. *M* 4,—

Archiv für celtische Lexikographie. Herausgegeben von Whitley Stokes und Kuno Meyer. Bd. I, II Heft 1—3. 1898—1903. 8.
Preis des Heftes *M* 6,—
Jetzt Verlag der Royal Irish Academy, Dublin.

Arden of Feversham — Plays 5.

Ares Isländerbuch — Sagabibl. 1.

Arfsten, A. J. — Stacken 2.

Argutinsky, P., Beiträge zur normalen und pathologischen Histologie der Niere. Mit zwei Tafeln. 1877. gr. 8. 32 S. *M* 1,20
Vergriffen

Arnaldo Daniello, La vita e le opere del trovatore. Edizione critica, corredata delle varianti di tutti i manoscritti, d'un' introduzione storico-letteraria e di versione, note, rimario e glossario a cura di U. A. Canello. 1883. 8. VI, 281 S. *M* 9,—
Vergriffen

Arndt, E. — Abh. z. Philos. 31.

Arnheim, F. — Abh. z. Gesch. 22. — Auslandsstudien II. Reihe, 10.

Arnim, Bettina und Achim v. — Jahrb. Hochstift 1926.

Arnold, Robert F., Geschichte der deutschen Polenliteratur. Band I. 1900. 8. X, 298 S. *M* 8,—

Aronstein, Philipp, John Donne als Dichter. Ein Beitrag zur Kenntnis der englischen Renaissance. 1920. gr. 8. 101 S. *M* 3,60
Aus: Anglia, Band 44.

Artigas, M. — Stud. Philol., Festgabe K. Voretzsch.

Auberee, Altfranzösisches Fablel, mit Einleitung und Anmerkungen. Herausgegeben von Georg Ebeling. 1895. 8. 170 S., 147 S.
Vergriffen *M* 8,—

Aubin, G. — Auslandsstudien II. Reihe. 4. — Univ.-Reden 44. 48.

Audefroi le Bastard, Lieder und Romanzen. Kritische Ausgabe nach allen Handschriften von Arthur Cullmann. 1914. gr. 8. VI, 149 S. *M* 4,—

Auerbach, E. — Vierteljahrsschr., Dtsch. IV, 3: V, 1; VII, 4.

Auracher, Th. — Pseudo-Turpin.

Aus alten Büchern der Hallischen Universitäts-Bibliothek. Herrn Oberbibliothekar Dr. Oscar Grulich zum fünfundzwanzigjährigen Dienstjubiläum am 1. Oktober 1900 dargebracht von einem Kollegen. (Max Perlbach.) 1900. gr. 8. V, 79 S. *M* 3.—

Aus dem Kampf d. Schwärmer gegen Luther - - Neudr. 118.

Aus romanischen Sprachen und Literaturen. Festschrift Heinrich Morf zur Feier seiner fünfundzwanzigjährigen Lehrtätigkeit von seinen Schülern dargebracht. 1905. gr. 8. 427 S. *M* 12.—
Vergriffen
Inhalt: P. L. Betz, Bibliographie der Werke Jacob Heinrich Meisters. — E. Bovet, La préface de Chapelain à l'Adonis. — E. Brugger, Alain de Gomeret. Ein Beitrag zur arthurischen Namenforschung. — W. Degen, Die Konjugation im Patois von Crémines (Berner Jura). — A. Farinelli, Dante nell'opere di Christine de Pisan. — A. Fluri, Die Anfänge des Französischunterrichts in Bern. — L. Gauchat, L'unité phonétique dans le patois d'une commune. — J. Jeanjaquet, Un document inédit du français dialectal de Fribourg au XVe siècle. — J. Jud, Die Zehnerzahlen in den romanischen Sprachen. — E. Keller, Zur italienischen Syntax. — M. Langkavel, Henri Blaze's Übertragung des zweiten Teiles von Goethes Faust. — K. Schirmacher, Der junge Voltaire und der junge Goethe. — M. J. Minckwitz, Ein Scherflein zur Geschichte der französischen Akademie von 1710—1731. — E. Tappolet, Über die Bedeutung der Sprachgeographie, mit besonderer Berücksichtigung französischer Mundarten.

Aus einem altfranzösischen Tractat über das Schachspiel. Herausgegeben von Hugo Andresen. 1913. 8. 12 S. *M* 0.80

Ausbüttel, E. — Stud. engl. Philol. 19.

Ausfeld, R. — Genethl. Gotting.

Auslandsstudien an der Universität Halle-Wittenberg. I. Reihe. Öffentliche Vorträge über Fragen der Politik der Gegenwart. Heft 1—12. 1918. gr. 8. ℳ 11,50

1. Fester, Richard, Die Wandlungen der belgischen Frage. 2. um ein Nachwort vermehrte Auflage. 1918. 34 S. ℳ 1,— 1. Aufl. 1918. 26 S.
2. Ruville, Albert von, Englische Friedensschlüsse. 1918. 28 S. ℳ 1,—
3—4. Stern, Ernst von, Regierung und Regierte, Politiker und Parteien im heutigen Rußland. 1918. 49 S. ℳ 2,—
5. Hasenclever, Adolf, Die Bedeutung der Monroedoktrin für die amerikanische Politik der Gegenwart. 1918. 28 S. ℳ 1,—
6. Sommerlad, Theo, Die geschichtliche Stellung der russischen Ostseeprovinzen. 2. Auflage. Mit einem Nachwort. 1918. 29 S. [1. Aufl. 1918. 27 S.] ℳ 1,—
7. Hartung, Fritz, Österreich-Ungarn als Verfassungsstaat. 1918. 32 S. ℳ 1,—
8—10. Werminghoff, Albert, Weltkrieg, Papsttum und römische Frage. 1918. 66 S. ℳ 2,50
11. Stern, Ernst von, Die russische Agrarfrage und die russische Revolution. 1918. 30 S. ℳ 1,—
12. Sommerlad, Theo, Die alte und die neue Kontinentalsperre. 1918. 30 S. ℳ 1,—

— II. Reihe. Zehn öffentliche Vorträge über das Ausland im Weltkrieg. Heft 1—10. 1919. gr. 8. ℳ 11,—

1. Fester, Richard, Die Internationale 1914—1919. 1919. 49 S. ℳ 1,—
2. Waentig, Heinrich, Belgien. 1919. 29 S. ℳ 1,—
3. Daenell, Ernst, Dänemark. 1919. 39 S. ℳ 1,—
4. Aubin, Gustav, Deutsch-Österreich. 1919. 59 S. ℳ 1,50
5. Salomon, Felix, England. 1919. 36 S. ℳ 1,—
6. Günther, Adolf, Frankreich. 1919. 55 S. ℳ 1,50
7. Blok, P. J., Holland. 1919. 42 S. ℳ 1,—
8. Herre, Paul, Italien. 1919. 38 S. ℳ 1,—
9. Freytagh-Loringhoven, Axel, Frhr. von, Rußland. 1919. 39 S. ℳ 1,—
10. Arnheim, Fritz, Schweden. 1919. 49 S. ℳ 1,—

— Neue Folge. Das Ausland im Weltkrieg. Seine innere Entwicklung seit 1914. I. 8. 1920. VI, 444 S. geh. ℳ 8,—; Hlwd. gebd. ℳ 9,—

Inhalt: Wie vorstehende Hefte II. Reihe 1—10.

Ausstellung von Kunstwerken aus Hallischem Privatbesitz veranstaltet vom Kunstverein und Kunstgewerbeverein vom 25. Oktober bis 10. November 1902. Mit 65 Abbildungen. 1902. kl. 8. XV, 92 S. ℳ 2,—

Vergriffen

Averroes — Abh. z. Philos. 36.

Avila, G. F. y — Beih. f. rom. Philol. 72.

Azevedo, P. — Bausteine z. rom. Philol.

Baberadt, Friedrich, Hans Sachs im Andenken der Nachwelt. Mit besonderer Berücksichtigung des Dramas des XIX. Jahrhunderts. Ein Beitrag zur Hans Sachs-Literatur. Gekrönte Preisschrift. 1906. 8. VII, 74 S. ℳ 2,—

Bacher, O. — Jahrb. Hochstift 1926, 1927.

Bachmann, Albert, Beiträge zur Geschichte der schweizerischen Gutturallaute. Untersuchungen. 1886. 8. 56 S. ℳ 1,50

Bachmann, J. — Dodekapropheton Aethiopum. — Jeremiae, Die Klagelieder.

Bachofen, J. J. — Philos. u. Geistesw. Neudr. 5.

Bäcker-von Ranke, E. — Hdb. Unterr.

Baconi, Francisci, Baronis de Verulam, Vicecomitis Sancti Albani confessio fidei, anglico sermone ante a. MDCIV conscripta: cum versione latina a Guilelmo Rawley, S. theol. Doctore dominationi suae a sacris et operum ejus editore a. MDCLVIII evulgata. Nunc denuo typis excusa cura et impensis G(eorg) C(antor). 1896. kl. 8. 31 S. ℳ 1,—

Badewitz, H. — Bausteine z. Lit. 27.

Badstuebner, A. — Genethl. Gotting.

Baege, M. — Diss. philol. V, 2.

Baege, W. — Diss. philol. XXII, 1.

Bahder, Karl von, Die Verbalabstrakta in den germanischen Sprachen ihrer Bildung nach dargestellt. Gekrönte Preisschrift. 1880. 8. 212 S. ℳ 5,—

— Über ein vokalisches Problem des Mitteldeutschen. 1880. 8. 46 S. ℳ 1,—

Bahder, K. v. — Neudr. 236—239. — Textbibl., Altd. 6.

Baehrens, Wilhelm A., Sprachlicher Kommentar zur vulgärlateinischen Appendix Probi. 1922. gr. 8. 130 S. ℳ 5,—

Baist, G. — Bausteine z. rom. Philol. — Beitr. z. rom. u. engl. Philol. — Ges. f. rom. Lit. 15. — Jahresb., rom. — Manuel, Don Juan.

Balcke, C. — Beih. z. Ztschr. f. rom. Philol. 39.

Baldensperger, F. — Vierteljahrsschr., Dtsch. VII, 1.

Balduin, H. — Abh. z. Gesch. 12.

Bale's, Johan, Comedy concernynge thre Lawes. Mit Einleitung, Anmerkungen und einem Exkurse über die Metrik herausgegeben von M. M. Arnold Schroeer. 1882. gr. 8. 128 S. ℳ 3,—
Aus: Anglia, Band 5.

Balg, G. H., A comparative Glossary of the Gothic Language, with especial Reference to English and German. With a Preface by Francis A. March. 1887. gr. 8. XVI, 667 S. ℳ 20,—
Vergriffen

Balg, G. H. — Bible. — Braune, Gothic Grammar.

Bamberger, Fritz, Untersuchungen zur Entstehung des Wertproblems in der Philosophie des 19. Jahrhunderts. I. Lotze. 1924. 8. 91 S. ℳ 3,60

Baentsch, Bruno, Das Bundesbuch, Ex. XX, 22—XXIII, 33. Seine ursprüngliche Gestalt, sein Verhältnis zu den es umgebenden Quellenschriften und seine Stellung in der alt-testamentlichen Gesetzgebung. 1892. 8. VII, 123 S. ℳ 2,80

Barlaam und Josaphat, Die provenzalische Prosa-Redaktion des geistlichen Romans. Nebst einem Anhang über einige deutsche Drucke des XVII. Jahrhunderts herausgegeben von Ferdinand Heuckenkamp. 1912. gr. 8. CIV, 155 S. ℳ 8,—

Barlaam und Josaphat — Arb., Roman. 13.

(Barnabas), Brief an die Hebräer. Text mit Angabe der Rhythmen, herausgegeben von Friedrich Blass. 1903. 8. 53 S. ℳ 1,20

Barnils, P. — Stud., Philol., Festgabe K. Voretzsch.

Bartels, L. — Stud. engl. Philol. 49.

Barth, H. — Stud. engl. Philol. 52.

Barth, Paul, Die Naturschilderung in Senancours Obermann. 1911. 8. VIII, 86 S. ℳ 2,40

Bartholomae, Christian, Arische Forschungen. 3 Hefte. 1882—87. 8. ℳ 14,40

1. I. Grammatisches. — II. Textkritisches und Exegetisches. — Anhang. 1882. VI, 178 S. ℳ 5,—
2. A. Zur Metrik. — B. Zur Lautlehre. — C. Zur Flexionslehre. — D. Übersetzungen aus den Gatha's. — E. Indices. 1886. VIII, 223 S. ℳ 7,—
3. Jasna XXIX, übersetzt und erklärt. Als Probe einer vollständigen Übersetzung der altiranischen Hymnen. 1887. VI, 78 S. ℳ 2,40

— Die Gàϑà's und heiligen Gebete des altiranischen Volkes. Metrum, Text, Grammatik und Wortverzeichnis. 1879. gr. 8. 172 S. *Vergriffen* ℳ 5,—

— Studien zur indogermanischen Sprachgeschichte. 2 Hefte. 1890—1891. 8. ℳ 12,—

1. Indogermanisch ss mit vier Exkursen: Zur n-Deklination; zur Bildung des gen. sing.; der abhinihitasandhi im Rgveda; zu den ai. gen. plur. auf -ān, -īn, -ūn, -r̥n. 1890. X, 148 S. ℳ 5,—
2. I. Indogermanisch sk und skh. II. Altindisch āsiṣ > lateinisch erās. 1891. VI, 262 S. ℳ 7,—

Bartoli, M. — Bausteine z. rom. Philol.

Baesecke, Georg, Der deutsche Abrogans und die Herkunft des deutschen Schrifttums. 1930. gr. 4. XII, 171 S. mit 18 Tafeln. geh. ℳ 36,—; Lwd. gebd. ℳ 40,—

— Die altdeutschen Beichten. 1925. 8. 89 S. ℳ 2,40
Aus: Beitr. z. Gesch. d. dtsch. Sprache u. Lit., Band 49, Heft 2.

Baesecke, G. — Handschriften, althochd. — Hermaea. — Neudr. 182. — Reinhart Fuchs. — Stud., Philol., Festgabe K. Voretzsch. — Textbibl., Altd. 7. — Vierteljahrsschr., Dtsch. II, 4.

Basler, O. — Festschrift E. Mogk. — Germanica.

Bassermann, A. — Vierteljahrsschr., Dtsch. II, 4.

Baethgen, F. — Vierteljahrsschr., Dtsch. V, 1.

Battisti, Carlo, Testi Dialettali Italiani. In trascrizione fonetica pubblicati. Editione minore. 1921. gr. 8. 155 S. mit 1 Karte. ℳ 4.50

Battisti, C. — Beih. z. Ztschr. f. rom. Philol. 28. 49. 56.

Bauer, Hans, Entzifferung der Keilschrifttafeln von Ras Schamra. 1930. 4. VIII, 79 S. ℳ 25,—

— Zur Entzifferung der neuentdeckten Sinaischrift und zur Entstehung des semitischen Alphabets. 1918. gr. 8. 27 S. und 1 Tafel. ℳ 1,50

— Zur Frage der Sprachmischung im Hebräischen. Eine Erwiderung. 1924. gr. 8. 34 S. ℳ 1,80

Bauer, Hans und Pontus Leander, Grammatik des Biblisch-Aramäischen. 1927. gr. 8. XV, 381 S. geh. ℳ 25,—; Lwd. gebd. ℳ 27,—

— — Kurzgefaßte Biblisch-Aramäische Grammatik. Mit Texten und Glossar. 1929. gr. 8. VIII, 81 S. kart. ℳ 4,40

— — Historische Grammatik der hebräischen Sprache des Alten Testamentes. I. Band: Einleitung. Schriftlehre. Laut- und Formenlehre. Mit einem Beitrag (§§ 6—9) von Paul Kahle. 1922. gr. 8. XVI, 707 S., XIV S. Nachträge. Und einem Anhang: Verbparadigmen. 91 S.
In 2 Teilen. geh. ℳ 36,—; Lwd. gebd. ℳ 40,—

— — Hebräische Schulgrammatik. 1924. 8. VIII, 75 S. und Paradigmen 28 S. kart. ℳ 3,—

Bauer, H. — Ethik, Islam. 1. 2. 3.

Baumann, Friedrich, Sprachpsychologie und Sprachunterricht. Eine kritische Studie. 1905. 8. 142 S. ℳ 4,50

Baumann, Lina, Die englischen Übersetzungen von Goethes Faust. 1907. 8. VI, 122 S. ℳ 3,—

Baumgardt, D. — Vierteljahrsschr., Dtsch., Buchr. 10.

Baumgarten, Bruno, Stilistische Untersuchungen zum deutschen Rolandsliede. 1899. 8. V, 102 S. ℳ 2,40

Baeumker, Cl. — Vierteljahrsschr., Dtsch.

Baeumler, Alfred, Kants Kritik der Urteilskraft. Ihre Geschichte und Systematik. 8.

1. Band. Das Irrationalitätsproblem in der Ästhetik und Logik des 18. Jahrhunderts bis zur Kritik der Urteilskraft. 1923. 352 S. geh. ℳ 11,—; Lwd. gebd. ℳ 13,—

Baeumler, A. — Philos. u. Geistesw. Neudr. 5. — Vierteljahrsschr., Dtsch. II, 1.

Baur, August, Zwinglis Theologie, ihr Werden und ihr System. 1885—1889. gr. 8. *M* 30,—
I. 1885. VIII, 543 S. *M* 12,—; II. 1889. IX, 864 S. *M* 18,—.
Vergriffen

Baur, A. — Glaube 1.

Baur, G. — Henke, E. L. Th., Liturgik

Bausteine zur Geschichte der neueren deutschen Literatur, herausgegeben von Franz Saran. Band 1—29. 1909—1930. 8. *M* 120,10

1. Zimmermann, Ernst, Goethes Egmont. 1909. XI, 161 S. *M* 3,—
2. Michael, Wilhelm, Überlieferung und Reihenfolge der Gedichte Höltys. 1909. VIII, 170 S. Mit 1 Faksimile. *M* 3,—
3. Döll, Alfred, Goethes Mitschuldigen. Mit Anhang: Abdruck der ältesten Handschrift. 1909. XIII, 274 S. *M* 5,—
4. Becker, Carl, A. G. Kaestners Epigramme. Chronologie und Kommentar. I. Freundeskreis. — II. Literarische Kämpfe. 1911. VII, 230 S. *M* 6,—
5. Grempler, Georg, Goethes Clavigo. Erläuterung und literar-historische Würdigung. 1911. XVI, 205 S. *M* 4,—
6. Spiess, Otto, Die dramatische Handlung in Lessings „Emilia Galotti" und „Minna von Barnhelm". Ein Beitrag zur Technik des Dramas. 1911. 74 S. Mit 1 Tafel. *M* 2,40
7. Wüstling, Fritz, Tiecks William Lovell. Ein Beitrag zur Geistesgeschichte des 18. Jahrhunderts. 1912. XI, 192 S. *M* 5,—
8. Schwartz, Hans, Friedrich Heinrich Jacobis „Allwill". 1911. 78 S. *M* 2,40
9. Hagenbring, Paul, Goethes Götz von Berlichingen. Erläuterung und literarhistorische Würdigung. Teil I: Herder und die romantischen und nationalen Strömungen in der deutschen Literatur des 18. Jahrhunderts bis 1771. 1911. VIII, 83 S. *M* 2,80
10. Kühlhorn, Walther, J. A. Leisewitzens Julius von Tarent. Erläuterung und literarhistorische Würdigung. 1912. XV, 84 S. *M* 2,80
11. Kurz, Werner, F. M. Klingers „Sturm und Drang". 1913. X, 163 S. *M* 3,60
12. Röbbeling, Friedrich, Kleists Käthchen von Heilbronn. Mit Anhang: Abdruck der Phöbusfassung. 1913. XVI, 168 S. *M* 3,—
13. Saran, Franz, Goethes Mahomet und Prometheus. 1914. XIX, 136 S. *M* 3,60
14. Wöhlert, Hans, Das Weltbild in Klopstocks Messias. 1915. 41 S. *M* 1,20
15. Saran, Franz, Das Hildebrandslied. 1915. 194 S. *M* 5,—
16. Hoffart, Elisabeth, Herders „Gott". 1918. XII, 96 S. *M* 3,40
17. Spiess, Otto, Die dramatische Handlung in Goethes „Clavigo", „Egmont" und „Iphigenie". Ein Beitrag zur Technik des Dramas. 1918. 70 S. und 1 Tafel. *M* 3,—
18. Gose, Hans, Goethes „Werther". 1921. 105 S. *M* 3,40
19. König, Fritz, Georg Büchners „Danton". 1924. VIII, 85 S. und 2 Tabellen. *M* 3,—

Bausteine zur Geschichte der neueren deutschen Literatur.

20. Gordon, Wolff von, Die dramatische Handlung in Sophokles' „König Oidipus" und Kleists „Der zerbrochene Krug". IV, 58 S. und 4 Tafeln. ℳ 4,—
21. Riemann, Albert, Die Ästhetik Alexander Gottlieb Baumgartens unter besonderer Berücksichtigung der „Meditationes Philosophicae de Nonnullis ad Poema Pertinentibus", nebst einer Übersetzung dieser Schrift. 1928. XII, 146 S. ℳ 6,—
22. Bünte, Gerhard, Zur Verskunst der deutschen Stanze. 1928. 177 S. ℳ 6,—
23. Sperl, Heinrich, Naturalismus und Idealismus in der althochdeutschen Literatur. Dargestellt am Hildebrands-, Ludwigs-, Gallus- und Georgslied. 1928. X, 202 S. ℳ 7,—
24. Weichenmayr, Franz, Dramatische Handlung und Aufbau in Hebbels Herodes und Mariamne. 1929. 100 S. und 5 Tabellen. ℳ 5,—
25. Rabl, Hans, Die dramatische Handlung in Gerhart Hauptmanns Webern. 1928. 41 S. und 7 Tafeln. ℳ 6,—
26. Kolb, Luise, Klingers „Simsone Grisaldo". 1929. IX, 115 S. ℳ 4,50
27. Badewitz, Hans, Kleists „Amphitryon". 1930. VIII, 101 S. ℳ 4,—
28. Stettner, Leo, Das philosophische System Shaftesburys und Wielands Agathon. 1929. XX, 189 S. ℳ 8,—
29. Dollinger, Hermann, Die dramatische Handlung in Klopstocks „Der Tod Adams" und Gerstenbergs „Ugolino". 1930. 51 S. und 1 Beilage. ℳ 4,—

Bausteine zur romanischen Philologie, Festgabe für Adolf Mussafia zum 15. Februar 1905. 1905. gr. 8. XLVII, 716 S. ℳ 20.
Vergriffen

Inhalt: Elise Richter, A. Mussafias Schriften (1858—1904). — Carl Appel, Vermischtes. — Giuseppe Ara, Appunti diversi. — Pedro Azevedo, Dois fragmentos de uma vida de S. Nicolau do sec. XIV. em português. — Gottfried Baist, *Mutulus. Butina.* — Matteo Bartoli, Di una metafonesi nel veneto di Muggia (Venezia Giulia). — Dietrich Bohrens, Etymologisches. — Leandro Biadene, Nota etimologica. *Pazzo.* — Giacomo Braun, Il canto di Trym (Thrymkuidha). Da la Saemundar Edda. — Wilhelm Cloetta, Grandor von Brie und Guillaume von Bapaume. — Julius Cornu, Zu Commodian. — Vincenzo Crescini, Di una tenzone imaginaria. — Alessandro D'Ancona, Saggio di una Bibliografia ragionata della Poesia popolare italiana a stampa del secolo XIX. — Isidoro Del Lungo, *Cattività amorevole* nel Machiavelli. — Cesare De Lollis, Di alcune forme verbali nell' italiano antico. — Ovid Densusianu, Ein albanesisches Suffix im Rumänischen. — Karl Ettmayer, Die provenzalische Mundart von Vinadio. — Arturo Farinelli, Note sulla fortuna del Corbaccio nella Spagna medievale. — Emil Freymond, Eine bisher nicht benutzte Handschrift der Prosaromane Joseph von Arimathia und Merlin. — Matthias Friedwagner, Rumänische Volkslieder aus der Bukowina. — Gustav Gröber, Romanisches aus mittelalterlichen Itinerarien. — Eugen Herzog, Etymologisches. — A. Jeanroy, Un sirventés en faveur de

Bausteine zur romanischen Philologie.

Raimon VII (1216). — M. Kawczyński, Ist Apuleius im Mittelalter bekannt gewesen? (Mit einem Anhang zu Parténopeus, zu Crestien de Troyes und zu Renaud). — Henri R. Lang, Old Portuguese Songs. — J. Leite, Dois Textos portugueses da Idade-Media. — Carl Luick, Zur Aussprache des Französischen im XVII. Jahrhundert. — Edgardo Maddalena, Per il bagno di Laura. — Guido Mazzoni, Qualche appunto sulla voce *Erro*. — Wilhelm Meyer-Lübke, Zur Geschichte des *C* vor hellen Vokalen. — Carolina Michaëlis, Zum Sprichwörterschatz des Don Juan Manuel. — F. Geo. Mohl, La préposition *cum* et ses successeurs en gallo-roman. — Cesare Musatti, Catramonacia. — Costantino Nigra, bl. Cambutta. — Kristoffer Nyrop, Remarques sur quelques dérivés français. — Ferdinando Pasini, Montiana. — Alexandru Philippide, Altgriechische Elemente im Rumänischen. — Menendez Ramon Pidal, Sufijos átonos en español. — Josef Priebsch, Ein anglonormannisches Glossar. — Pio Rajna, Una riduzione quattrocentista in ottava rima del primo libro dei Reali di Francia. — Gustav Rydberg, Über die Entwickelung von *illui, illei* auf französischem Boden und das Eindringen der Form *lui* als schwachtoniger Dativ. Ein Beitrag zur Geschichte der Reichssprache. — Paolo Savj-Lopez, La lettera epica di Rambaut de Vaqueiras in un nuovo manoscritto. — Oskar Schultz-Gora, Vier unedierte Jeux-partis. — Arthur L. Stiefel, Über die Comedia *La Española de Florencia*. — Josef Subak, Das Verbum im Judenspanischen. — Hermann Suchier, Die Heimat des Leodegarliedes. — Antoine Thomas, L'évolution phonétique du suffixe *-arius* en Gaule. — Giuseppe Vidossich, Tre noterelle sintattiche dal Tristano Veneto. — Carl W. Wahlund, Bibliographie der französischen Straßburger Eide vom Jahre 842. — Alexander Weilen, Eine deutsche Stegreifkomödie. — Franz Wickhoff, Der Apollo von Belvedere als Fremdling bei den Israeliten.

Beaufils, M. — Vierteljahrsschr., Dtsch. VII, 1.

Bebermeyer, G. — Vierteljahrsschr., Dtsch. VII, 2.

Becher, E. — Abh. z. Philos. 19.

Becher, S. — Abh. z. Philos. 25.

Bechtel, Friedrich, Aeolica. Bemerkungen zur Kritik und Sprache der Aeolischen Inschriften. 1909. 8. V, 67 S. *M* 2,—

— Lexilogus zu Homer. Etymologie und Stammbildung homerischer Wörter. 1914. 8. VII, 341 S. *M* 14,—

— Namenstudien. 1917. 8. 48 S. *M* 2,—

— Die historischen Personennamen des Griechischen bis zur Kaiserzeit. 1917. 8. XVI, 637 S. *M* 28,—

— Die Vocalcontraction bei Homer. 1908. 8. XI, 314 S. *M* 14,—

Beck, H. — Vierteljahrsschr., Dtsch. VIII, 1.

Beck, M. — Vierteljahrsschr., Dtsch. VI, 4.

Becker, Adolf, Die Sprache Friedrichs von Spee. Ein Beitrag zur Geschichte der neuhochdeutschen Schriftsprache. 1912. 8. XXXII, 127 S. ℳ 5,—

Becker, C. — Bausteine z. Lit. 4.

Becker, Oskar, Mathematische Existenz. Untersuchungen zur Logik und Ontologie mathematischer Phänomene. 1927. 4. VII, 369 S. geh. ℳ 18,—; Lwd. gebd. ℳ 20,50

Aus: Jahrb. Philos. phän., Bd. 8.

— Zur Logik der Modalitäten. 1930. 4. 52 S. ℳ 4,—

Aus: Jahrb. Philos. phän., Bd. 11.

Becker, Osk. — Jahrb. Philos. phän. 6. 8. 11. Erg.-Bd.

Becker, Otto — Forsch., Ausgew. Hallische.

Becker, Philipp August, Der Quellenwert der Storie Nerbonesi. Wilhelm Korneis und Mönch Wilhelm. Übersetzung des neunten Teils der Karlamagnussaga und Auszüge aus Ulrichs von Türheim Willehalm. 1898. gr. 8. 75 S. ℳ 2,—

— Der südfranzösische Sagenkreis und seine Probleme. 1898. gr. 8. 81 S. ℳ 2,—

— Die altfranzösische Wilhelmssage und ihre Beziehungen zu Wilhelm dem Heiligen. Studien über das Epos vom Moniage Guillaume. 1896. 8. 175 S. ℳ 4,40

Becker, Ph. A. — Beitr. z. rom. Philol. — Stud., Philol., Festgabe K. Voretzsch.

Becker, Reinhold, Der mittelalterliche Minnedienst in Deutschland. 1897. kl. 8. 70 S. ℳ 1,20

Vergriffen

— Der altheimische Minnesang. 1882. 8. VIII. 230 S. ℳ 6.—

— Wahrheit und Dichtung in Ulrichs von Lichtensteins Frauendienst. 1888. kl. 8. 116 S. ℳ 2,—

Becking, G. — Vierteljahrsschr., Dtsch. II, 3.

Bédier, J., Spécimen d'un essai de reconstruction conjecturale du Tristan de Thomas. 1900. gr. 8. 40 S. ℳ 1,20

Aus: Forschungen zur romanischen Philologie.

Bédier, J. — Forsch. z. rom. Philol.

Beggerow, Hans, Die Erkenntnis der Wirklichkeiten. Eine Fortbildung des transscendentalen Idealismus zum Transscendenz-Realismus durch die Kritik des Gegebenen. 1927. gr. 8. XLII, 558 S. mit 3 Tafeln. geh. ℳ 22.—; Lwd. gebd. ℳ 24,50

Behaghel, O. — Textbibl., Altd. 4. — Vierteljahrsschr., Dtsch. III. 2.

Behaghel, O. und J. H. Gallée — Samm. Gramm. A 6.

Behrendsen, Otto, Grundzüge der Botanik. Zum Gebrauche für den Unterricht an höheren Lehranstalten. Mit zahlreichen Holzschnitten. 2. vermehrte und verbesserte Auflage. 1890. 8. VI, 220 S. ℳ 2,—

1. Aufl. 1885. VIII, 195 S.

Behrens, Dietrich, Beiträge zur französischen Wortgeschichte und Grammatik. Studien und Kritiken. 1910. 8. IX, 500 S. *M* 12,—

Behrens, D. — Bausteine z. rom. Philol. — Beitr. z. rom. Philol. — Beitr. z. rom. u. engl. Philol.

Beiblatt zur Anglia — Anglia. — Mitteil. d. engl. Spr. u. Lit.

Beihefte zu den Mitteilungen des Sächsisch-Thüringischen Vereins für Erdkunde zu Halle an der Saale. gr. 8.

1. Geldern-Crispendorf, Günther von, Kulturgeographie des Frankenwaldes. 1930. IX, 282 S. und 7 Karten. *M* 20,—

Beihefte zur Zeitschrift für romanische Philologie. Herausgegeben von Gustav Gröber. Heft 1—30. 1905—1911. gr. 8.

— Herausgegeben von Gustav Gröber unter Mitwirkung von Ernst Hoepffner. Heft 31—35. 1911—1912.

— Begründet von Gustav Gröber. Fortgeführt und herausgegeben von Ernst Hoepffner. Heft 36—65. 1912—1918.

— Begründet von Gustav Gröber. Fortgeführt und herausgegeben von Alfons Hilka. Heft 66—79. 1919—1929.

Heft 1—79. Abonnementspreis *M* 451,50; Einzelpreis *M* 552,90

1. Sainéan, Lazare, La création métaphorique en français et en roman. Images tirées du monde des animaux domestiques. Le chat, avec un appendice sur la fouine, le singe et les strigiens. 1905. VI, 148 S. Abonnementspreis *M* 4,—; Einzelpreis *M* 5,—
2. Skok, Peter, Die mit den Suffixen -ācum, -ānum, -ascum und -uscum gebildeten südfranzösischen Ortsnamen. 1906. VIII, 228 S. Abonnementspreis *M* 8,—; Einzelpreis *M* 10,—
3. Fredenhagen, Hermann, Über den Gebrauch des Artikels in der französischen Prosa des XIII. Jahrhunderts, mit Berücksichtigung des neufranzösischen Sprachgebrauchs. Ein Beitrag zur historischen Syntax des Französischen. 1906. XII, 196 S. Abonnementspreis *M* 5,—; Einzelpreis *M* 6,50
4. de Roche, Charles, Les noms de lieu de la vallée Moutier-Grandval (Jura bernois). Étude toponomastique. 1906. 47 S. Abonnementspreis *M* 1,60; Einzelpreis *M* 2,—
5. Goidánich, Pietro Gabriele, L'origine e le forme della dittongazione romanza. — Le qualità d'accento in sillaba mediana nelle lingue indeuropee. 1907. 218 S. Abonnementspreis *M* 5,60; Einzelpreis *M* 7,—
6. Schuchardt, Hugo, Baskisch und Romanisch (zu de Azkues baskischem Wörterbuch, I. Band). 1906. 61 S. Abonnementspreis *M* 2,—; Einzelpreis *M* 2,40
7. Hetzer, Kurt, Die Reichenauer Glossen. Textkritische und sprachliche Untersuchungen zur Kenntnis des vorliterarischen Französisch. 1906. X, 191 S. Abonnementspreis *M* 5,—; Einzelpreis *M* 6,50
8. Meyer, Rudolf Adelbert, Französische Lieder aus der Florentiner Handschrift Strozzi-Magliabecchiana CL. VII. 1040. Versuch einer kritischen Ausgabe. 1907. X, 114 S. Abonnementspreis *M* 3,20; Einzelpreis *M* 4,—
9. Settegast, F., Floovant und Julian. Nebst einem Anhang über die Oktaviansage. 1906. 67 S. Abonnementspreis *M* 2,—; Einzelpreis *M* 2,40

Beihefte zur Zeitschrift für romanische Philologie.

10. Sainéan, Lazare, La création métaphorique en français et en roman. Images tirées du monde des animaux domestiques. Le chien et le porc avec des appendices sur le loup, le renard et les batraciens. 1907. VI, 174 S.
Abonnementspreis ℳ 4,40; Einzelpreis ℳ 5,50
11. Neumann-Ritter von Spallart, A., Weitere Beiträge zur Charakteristik des Dialektes der Marche. 1907. VIII. 89 S.
Abonnementspreis ℳ 2,40; Einzelpreis ℳ 3,—
12. Wagner, Max Leopold, Lautlehre der südsardischen Mundarten mit besonderer Berücksichtigung der um den Gennargentu gesprochenen Varietäten. Mit 11 Karten. 1907. XI, 88 S.
Abonnementspreis ℳ 4,80; Einzelpreis ℳ 6,—
13. Ewald, Franz, Die Schreibweise in der autographischen Handschrift des „Canzoniere" Petrarcas (Cod. Vat. Lat. 3195). 1907. VIII, 68 S. Abonnementspreis ℳ 2,—; Einzelpreis ℳ 2,60
14. Jordan, Leo, Über Boeve de Hanstone. 1908. VIII, 107 S.
Abonnementspreis ℳ 2,80; Einzelpreis ℳ 3,60
15. Röhrsheim, Ludwig, Die Sprache des Fra Guittone von Arezzo. (Lautlehre.) 1908. VIII, 94 S.
Abonnementspreis ℳ 2,80; Einzelpreis ℳ 3,60
16. Jacobius, Helene, Die Erziehung des Edelfräuleins im alten Frankreich. Nach Dichtungen des XII., XIII. und XIV. Jahrhunderts. 1908. 80 S.
Abonnementspreis ℳ 2,—; Einzelpreis ℳ 2,60
17. Sommer, H. Oskar, Messire Robert de Borron und der Verfasser des Didot-Perceval. Ein Beitrag zur Kritik der Graal-Romane. 1908. 53 S.
Abonnementspreis ℳ 1,60; Einzelpreis ℳ 2,—
18. Thomas, Lucien-Paul, Le lyrisme et la préciosité cultistes en Espagne. Étude historique et analytique. 1909. 191 S.
Abonnementspreis ℳ 6,—; Einzelpreis ℳ 8,—
19. Boje, Christian, Über den altfranzösischen Roman von Beuve de Hamtone. 1909. VII, 145 S.
Abonnementspreis ℳ 4,—; Einzelpreis ℳ 5,—
20. Bertoni, Giulio, Il laudario dei Battuti di Modena. Con una tavola fuori testo. 1909. XXXII, 103 S.
Abonnementspreis ℳ 3,60; Einzelpreis ℳ 5,—
21. Benedetto, Luigi Foscolo, Il „Roman de la Rose" e la letteratura italiana. 1910. 260 S.
Abonnementspreis ℳ 8,—; Einzelpreis ℳ 10,—
22. Wilke, Wilhelm, Die französischen Verkehrsstraßen nach den chansons de geste. 1910. X, 90 S. Mit einer Karte.
Abonnementspreis ℳ 3,—; Einzelpreis ℳ 4,—
23. Semrau, Franz, Würfel und Würfelspiel im alten Frankreich. 1910. XV, 164 S. Abonnementspreis ℳ 5,—; Einzelpreis ℳ 6,50
24. Gierach, Erich, Synkope und Lautabstufung. Ein Beitrag zur Lautgeschichte des vorliterarischen Französisch. 1910. X, 194 S. Abonnementspreis ℳ 5,60; Einzelpreis ℳ 7,—
25. Hämel, Adalbert, Der Cid im spanischen Drama des XVI. und XVII. Jahrhunderts. 1910. X, 169 S.
Abonnementspreis ℳ 4,60; Einzelpreis ℳ 6,—
26. Prinzipienfragen der romanischen Sprachwissenschaft. Wilhelm Meyer-Lübke zur Feier der Vollendung seines 50. Lehrsemesters und seines 50. Lebensjahres gewidmet. Teil I: Karl Ettmayer, Benötigen wir eine wissenschaftlich deskriptive

Beihefte zur Zeitschrift für romanische Philologie.

Grammatik? — Sextil Puşcariu, Zur Rekonstruktion des Urrumänischen. — Eugen Herzog, Das to-Partizip im Altromanischen. — Margarete Rösler, Das Vigesimalsystem im Romanischen. 1910. XII, 213 S. Mit Porträt.
Abonnementspreis ℳ 6,—; Einzelpreis ℳ 8,—

27. Prinzipienfragen der romanischen Sprachwissenschaft. Teil II: Peter Skok, Die Verbalkomposition in der romanischen Toponomastik. — Elise Richter, Der innere Zusammenhang in der Entwicklung der romanischen Sprachen. — Alice Sperber, Zur Bildung romanischer Kindernamen. — Ernst Gamillscheg, Über Lautsubstitution. 1911. 201 S.
Abonnementspreis ℳ 6,—; Einzelpreis ℳ 8,—

28. Prinzipienfragen der romanischen Sprachwissenschaft. Teil III: Carlo Battisti, Le dentali esplosive intervocaliche nei dialetti italiani. 1912. VII, 248 S.
Abonnementspreis ℳ 8,—; Einzelpreis ℳ 10,—

29. Spitzer, Leo, Die Wortbildung als stilistisches Mittel exemplifiziert an Rabelais. Nebst einem Anhang über die Wortbildung bei Balzac in seinen „Contes drolatiques". 1910. 157 S.
Abonnementspreis ℳ 4,—; Einzelpreis ℳ 5,—

30. Schaechtelin, P., Das Passé défini und Imparfait im Altfranzösischen. 1911. 83 S.
Abonnementspreis ℳ 2,40; Einzelpreis ℳ 3,—

31. Wędkiewicz, Stanislaus, Materialien zu einer Syntax der italienischen Bedingungssätze. 1911. X, 112 S.
Abonnementspreis ℳ 3,60; Einzelpreis ℳ 4,50

32. Vita Sancti Honorati, Die. Nach drei Handschriften herausgegeben von Bernhard Munke. Nebst Untersuchungen über das Verhältnis zu Raimon Feraut von Wilhelm Schäfer und über die Ortsnamen beider Texte von Adolf Krettek. Mit 2 Faksimilen und 2 Landkarten. 1911. VIII, 204 S.
Abonnementspreis ℳ 6,50; Einzelpreis ℳ 8,—

33. Koehler, Gustav, Der Dandysmus im französischen Roman des XIX. Jahrhunderts. 1911. 79 S.
Abonnementspreis ℳ 2,40; Einzelpreis ℳ 3,60

34. Remppis, Max, Die Vorstellungen von Deutschland im altfranzösischen Heldenepos und Roman und ihre Quellen. 1911. XVI, 169 S. Abonnementspreis ℳ 5,—; Einzelpreis ℳ 6,—

35. Körver, Carl, Stendhal und der Ausdruck der Gemütsbewegungen in seinen Werken. 1912. VII, 146 S.
Abonnementspreis ℳ 4,—; Einzelpreis ℳ 5,—

36. Schröder Theodor, Die dramatischen Bearbeitungen der Don Juan-Sage in Spanien, Italien und Frankreich bis auf Molière einschließlich. 1912. XV, 215 S.
Abonnementspreis ℳ 6,50; Einzelpreis ℳ 8,—

37. De la Juillière, Pierre, Les Images dans Rabelais. 1912. X, 156 S. Abonnementspreis ℳ 5,—; Einzelpreis ℳ 6,—

38. Winkler, Emile, La doctrine grammaticale française d'après Maupas et Oudin. 1912. X, 297 S.
Abonnementspreis ℳ 10,—; Einzelpreis ℳ 12,—

39. Balcke, Curt, Der anorganische Nasallaut im Französischen. 1912. VI, 74 S. Abonnementspreis ℳ 2,40; Einzelpreis ℳ 3,—

40. Benary, Walter, Die germanische Ermanarichsage und die französische Heldendichtung. 1912. VI, 78 S.
Abonnementspreis ℳ 2,80; Einzelpreis ℳ 3,60

Beihefte zur Zeitschrift für romanische Philologie.

41. Merk, C. Josef, Anschauungen über die Lehre und das Leben der Kirche im altfranzösischen Heldenepos. 1914. XXIV. 329 S. Abonnementspreis ℳ 10,—; Einzelpreis ℳ 12,—
42. Lerch, Eugen, Prädikative Participia für Verbalsubstantiva im Französischen. (C'était son rêve accompli = das war die Erfüllung ihres Traumes). 1912. IX, 120 S.
Abonnementspreis ℳ 3,60; Einzelpreis ℳ 4,60
43. Gamillscheg, Ernst, Die Romanischen Elemente in der deutschen Mundart von Lusern. 1912. VIII, 53 S.
Abonnementspreis ℳ 2,—; Einzelpreis ℳ 2,40
44. Fleischer, Fritz, Studien zur Sprachgeographie der Gascogne. 1913. 125 S. Mit 16 Karten.
Abonnementspreis ℳ 5,—; Einzelpreis ℳ 6,—
45. Schönig, Reinhold, Rom. Vorkonsonantisches *l* in den heutigen französischen Mundarten. 1913. XI, 149 S.
Abonnementspreis ℳ 4,60; Einzelpreis ℳ 5,60
46. Bergert, Fritz, Die von den Trobadors genannten oder gefeierten Damen. 1913. XII, 143 S.
Abonnementspreis ℳ 4,—; Einzelpreis ℳ 4,80
47. Die Abenteuer Gawains, Ywains und Le Morholts mit den drei Jungfrauen. Aus der Trilogie (Demanda) des Pseudo-Robert de Barron, die Fortsetzung des Huth-Merlin. Nach der allein bekannten HS. Nr. 112 der Pariser National-Bibliothek herausgegeben von H. Oskar Sommer. 1913. LXXXIX, 140 S. Abonnementspreis ℳ 6,50; Einzelpreis ℳ 8,—
48. Theodor, Hugo, Die komischen Elemente der altfranzösischen Chansons de Geste. 1913. XI, 156 S.
Abonnementspreis ℳ 4,60; Einzelpreis ℳ 5,60
49. Testi dialettali italiani. In trascrizione fonetica pubblicati da Carlo Battisti. Parte I: Italia settentrionale. 1914. 191 S. Abonnementspreis ℳ 7,—; Einzelpreis ℳ 9,—
50. Paetz, Hermann, Über das gegenseitige Verhältnis der Venetianischen, der Frankoitalienischen und der Französischen gereimten Fassungen des Bueve de Hantone. 1913. 133 S.
Abonnementspreis ℳ 4,—; Einzelpreis ℳ 5,—
51. Jurot, C., Glossaire du Patois de Pierrecourt (Haute-Saône). 1913. VIII, 172 S. Abonnementspreis ℳ 5,—; Einzelpreis ℳ 6,—
52. Der Trobador Pistoleta herausgegeben von Erich Niestroy. Der Trobador Guillem Magret herausgegeben von Fritz Naudieth. 1914. 144 S.
Abonnementspreis ℳ 4,40; Einzelpreis ℳ 5,—
53. Eine Altfranzösische Fassung der Johanneslegende von Anton Huber. Eine gereimte altfranzösisch-veronesische Fassung der Legende der Heiligen Katharina von Alexandrien mit Einleitung, sprachlicher Untersuchung, Namenverzeichnis und Glossar nach Wendelin Foersters Abschrift der einzigen Pariser Arsenalhandschrift. Kritisch zum ersten Male herausgegeben von Hermann Breuer. 1919. VI, 287 S.
Abonnementspreis ℳ 7,—; Einzelpreis ℳ 8,—
54. Schmidt, W. Fritz, Die spanischen Elemente im französischen Wortschatz. 1914. XIII, 210 S.
Abonnementspreis ℳ 6,50; Einzelpreis ℳ 8,—
55. Gerhards, Josef, Beiträge zur Kenntnis der prähistorischen französischen Synkope des Pänultimavokals. 1913. XII, 96 S.
Abonnementspreis ℳ 3,20; Einzelpreis ℳ 4,—

Beihefte zur Zeitschrift für romanische Philologie.

56. Testi dialettali italiani. In trascrizione fonetica pubblicati da Carlo Battisti. Parte II: Italia centrale e meridionale. 1921. 204 S. und 2 Kartenbeilagen.
Abonnementspreis ℳ 6,—; Einzelpreis ℳ 7,—

57. Trutz- und Liebes-, Wiegen- und Kinderlieder, Südsardische. Gesammelt und herausgegeben von Max Leopold Wagner. 1914. 60 S.
Abonnementspreis ℳ 2,—; Einzelpreis ℳ 2,60

58. Hubschmied, Johann Ulrich, Zur Bildung des Imperfekts im Frankoprovenzalischen. Die *v*-losen Formen mit Untersuchungen über die Bedeutung der Satzphonetik für die Entwicklung der Verbalformen. 1914. X, 160 S. und 3 Tafeln.
Abonnementspreis ℳ 4,40; Einzelpreis ℳ 5,50

59. Stimming, Erwin, Der Accusativus cum infinitivo im Französischen. 1915. XL, 189 S. und 1 Bild.
Abonnementspreis ℳ 7,—; Einzelpreis ℳ 9,—

60. Vettermann, E., Die Balen-Dichtungen und ihre Quellen. 1918. X, 311 S. Abonnementspreis ℳ 12,—; Einzelpreis ℳ 14,—

61. Zaun, Otto, Die Mundart von Aniane (Hérault) in alter und neuer Zeit. 1917. XXIII, 283 S. Mit 8 Tafeln.
Abonnementspreis ℳ 13,—; Einzelpreis ℳ 15,—

62. Miltschinsky-Wien, Margarete, Der Ausdruck des konzessiven Gedankens in den altnorditalienischen Mundarten nebst einem Anhang das Provenzalische betreffend. 1917. VIII, 188 S. Abonnementspreis ℳ 6,50; Einzelpreis ℳ 8,—

63. Klose, Martin, Der Roman von Claris und Laris in seinen Beziehungen zur altfranzösischen Artusepik des XII. und XIII. Jahrhunderts. Unter besonderer Berücksichtigung der Werke Chrestiens von Troyes. 1916. XIX, 320 S.
Abonnementspreis ℳ 12,—; Einzelpreis ℳ 14,—

64. Dietschy, Charlotte, Die „Dame d'intrigue" in der französischen Originalkomödie des XVI. und XVII. Jahrhunderts. 1916. 73 S. Abonnementspreis ℳ 2,60; Einzelpreis ℳ 3,40

65. Horning, Adolf, Glossare der romanischen Mundarten von Zell (La Baroche) und Schönenberg im Breuschtal (Belmont) in den Vogesen. 1916. 200 S.
Abonnementspreis ℳ 8,—; Einzelpreis ℳ 10,—

66. Par, Anfós, Sintaxi catalana segons los escrits en prosa de Bernat Metge. (1398) 1923. X, 580 S.
Abonnementspreis ℳ 18,—; Einzelpreis ℳ 22,—

67. Leo, Ulrich, Studien zu Rutebeuf. Entwicklungsgeschichte und Form des Renart le Bestourné und der Ethisch-Politischen Dichtungen Rutebeufs. 1922. XII, 152 S.
Abonnementspreis ℳ 5,—; Einzelpreis ℳ 5,60

68. Spitzer, Leo, Die Umschreibungen des Begriffs „Hunger" im Italienischen. Stilistisch-Onomasiologische Studie auf Grund von unveröffentlichtem Zensurmaterial. 1921. VIII, 345 S.
Abonnementspreis ℳ 12,—; Einzelpreis ℳ 14,—

69. Scheuermeier, Paul, Einige Bezeichnungen für den Begriff Höhle in den romanischen Alpendialekten (Balma, Spelunca, Crypta, Tana, Cubulum). Ein wortgeschichtlicher Beitrag zum Studium der Alpinen Geländeausdrücke. 1920. IX, 132 S. und 3 Kartenbeilagen.
Abonnementspreis ℳ 4,—; Einzelpreis ℳ 4,40

Beihefte zur Zeitschrift für romanische Philologie.

70. Zenker, Rudolf, Forschungen zur Artusepik. I. Ivainstudien. 1921. XXVIII, 356 S.
Abonnementspreis ℳ 11,—; Einzelpreis ℳ 13,—

71. Lutta, C. Martin, Der Dialekt von Bergün und seine Stellung innerhalb der rätoromanischen Mundarten Graubündens. 1923. XVI, 356 S. und 1 Karte.
Abonnementspreis ℳ 12,—; Einzelpreis ℳ 14,—

72. Y Ávila, Gaspar Fernández, La Infancia de Jesu-Christo. Zehn spanische Weihnachtsspiele. Nach dem in Tlacotálpam (Mexiko) befindlichen Exemplar herausgegeben von Max Leopold Wagner. 1922. IX, 228 S.
Abonnementspreis ℳ 8,—; Einzelpreis ℳ 9,—

73. Gartner, Theodor, Ladinische Wörter aus den Dolomitentälern. Zusammengestellt und durch eine Sammlung von Hermes Fezzi† vermehrt. 1923. 202 S.
Abonnementspreis ℳ 6,—; Einzelpreis ℳ 8,—

74. Seifert, Eva, Die Proparoxytona im Galloromanischen. 1923. XII, 148 S. und 1 Karte.
Abonnementspreis ℳ 4,—; Einzelpreis ℳ 5,—

75. Aeppli, Fritz, Die wichtigsten Ausdrücke für das Tanzen in den romanischen Sprachen. 1925. X, 102 S.
Abonnementspreis ℳ 4,50; Einzelpreis ℳ 6,—

76. Jan, Eduard von, Das literarische Bild der Jeanne d'Arc. (1429—1926) XI, 199 S.
Abonnementspreis ℳ 9,—; Einzelpreis ℳ 10,50

77. Rheinfelder, Hans, Das Wort „Persona". Geschichte seiner Bedeutungen mit besonderer Berücksichtigung des französischen und italienischen Mittelalters. 1928. XIII, 200 S.
Abonnementspreis ℳ 9,—; Einzelpreis ℳ 10,50

78. Muller, Henri F., A Chronology of Vulgar Latin. 1929. IX, 172 S. Abonnementspreis ℳ 10,50; Einzelpreis ℳ 12,50

79. Nicolet, Nellie, Der Dialekt des Antronatales. Lautlehre, Formenlehre, Texte, Glossar. 1929. VIII, 212 S. und 1 Karte.
Abonnementspreis ℳ 14,—; Einzelpreis ℳ 16,—

Beiträge zur Geschichte der deutschen Sprache und Literatur. Herausgegeben von Hermann Paul und Wilhelm Braune. Band 1—15. 1874—1891. 8. je ℳ 15,—

— Unter Mitwirkung von Hermann Paul und Wilhelm Braune herausgegeben von Eduard Sievers. Band 16—31. 1892—1906. je ℳ 15,—

— Unter Mitwirkung von Hermann Paul und Eduard Sievers herausgegeben von Wilhelm Braune. Band 32—46. 1907—1922. Band 32—35 je ℳ 15.—; Band 36—41 je ℳ 18.—
Band 42 ℳ 20,—; Band 43—46 je ℳ 24,—

— Unter Mitwirkung von Eduard Sievers herausgegeben von Wilhelm Braune. Band 47—48. 1923—1924. je ℳ 24.—

— Unter Mitwirkung von Wilhelm Braune herausgegeben von Eduard Sievers. Band 49—50. 1925—1926. je ℳ 24,—

Beiträge zur Geschichte der deutschen Sprache und Literatur.

— Begründet von Hermann Paul und Wilhelm Braune, herausgegeben von Eduard Sievers. Band 51—54. 1927—1930. je ℳ 24,—

Band 1—48 vergriffen

— Herausgegeben von Hermann Paul und Wilhelm Braune Register zu Band 1—12 von C. Dorfeld. 1888. ℳ 1,20

— Unter Mitwirkung von Wilhelm Braune herausgegeben von Eduard Sievers. Register zu Band 1—50 von Klara H. Collitz. 1926. 54 S. ℳ 3,60

Aus: Band 50.

Beiträge zur Geschichte der romanischen Sprachen und Literaturen. Herausgegeben von Max Friedrich Mann. Band 1—12. 1911—1917. gr. 8. ℳ 45,20

1. Petry, Lorenz, Paul Arène. Ein Dichter der Provence. 1911. XIII, 183 S. ℳ 6,—
2. Haas, Joseph, H. Balzacs scènes de la vie privée von 1830. 1912. 50 S. ℳ 1,80
3. Sondheimer, Isaak, Die Herodes-Partien im lateinischen liturgischen Drama und in den französischen Mysterien. 1912. VIII, 179 S. ℳ 6,—
4. Schoch, Josef, Perfectum historicum und Perfectum praesens im Französischen von seinen Anfängen bis 1700. 1912. IX, 92 S. ℳ 3,20
5. Sattler, Hermann, Honoré de Balzacs Roman La Peau de Chagrin. 1912. 160 S. ℳ 5,—
6. Fach, Theodor, Die Naturschilderung bei Charles Nodier. 1912. VIII, 85 S. ℳ 3,—
7. Allard, Emmy, Friedrich der Große in der Literatur Frankreichs. Mit einem Ausblick auf Italien und Spanien. 1913. XV, 144 S. ℳ 5,—
8. Lemm, Siegfried, Zur Entstehungsgeschichte von Emile Zolas Rougon-Macquart und den quatre Evangiles. (Nach unveröffentlichten Manuskripten.) 1913. 83 S. ℳ 2,40
9. Petermann, Bruno, Der Streit um Vers und Prosa in der französischen Literatur des XVIII. Jahrhunderts. 1913. IX, 90 S. ℳ 2,80
10. Richert, Gertrud, Die Anfänge der romanischen Philologie und die deutsche Romantik. 1914. XI, 100 S. ℳ 3,40
11. Wacker, Gertrud, Über das Verhältnis von Dialekt und Schriftsprache im Altfranzösischen. 1916. X, 87 S. und 1 Tafel. ℳ 3,60
12. Keiser, Gustav Adolf, Stilstudien zu Leconte de Lisle. 1917. VI, 80 S. ℳ 3,—

Beiträge zur Geschichte der Universität Halle-Wittenberg. Veröffentlichungen des Ausschusses zur Pflege der Universitätsgeschichte in Halle. 4.

1. Menne, Karl, August Hermann Niemeyer. Sein Leben und Wirken. Zum Gedächtnis des 100jährigen Todestages. 1928. XI, 136 S. und 5 Abbildungen. geh. ℳ 9,—; Lwd. gebd. ℳ 11,50

Beiträge zur romanischen Philologie. Festgabe für Gustav Gröber von Ph. A. Becker, D. Behrens, E. Freymond, M. Kaluza, E. Koschwitz, H. R. Lang, F. E. Schneegans, H. Schneegans, C. This, G. Thurau, K. Vossler, H. Waitz, E. Zéliqzon, R. Zenker. 1899. gr. 8. 540 S. ℳ 16,—

Vergriffen

Inhalt: Ph. A. Becker, Der Siège de Barbastre. — D. Behrens, Zur Wortgeschichte des Französischen. — E. Freymond, Artus' Kampf mit dem Katzenungetüm. Eine Episode der Vulgata des Livre d'Artus, die Sage und ihre Lokalisierung in Savoyen. — M. Kaluza, Über den Anteil des Raoul de Houdenc an der Verfasserschaft der Vengeance Raguidel. — E. Koschwitz, Über einen Volksdichter und die Mundart von Amiens. — H. R. Lang, The Descort in Old Portuguese and Spanish Poetry. — F. E. Schneegans, Zur Chanson de geste „Aiol et Mirabel". — H. Schneegans, Groteske Satire bei Molière? Ein Beitrag zur Komik Molière's. — C. This, Zur Lehre der Tempora und Modi im Französischen. — G. Thurau, Geheimwissenschaftliche Probleme und Motive in der modernen französischen Erzählungsliteratur. — K. Vossler, Benvenuto Cellini's Stil in seiner Vita. Versuch einer psychologischen Stilbetrachtung. — H. Waitz, Der kritische Text der Gedichte von Gillebert de Berneville mit Angabe sämtlicher Lesarten nach den Pariser Handschriften. — L. Zéliqzon, Mundartliches aus Malmedy (Preußische Wallonie). — R. Zenker, Die historischen Grundlagen der zweiten Branche des „Couronnement de Louis".

Beiträge zur romanischen und englischen Philologie. Festgabe für Wendelin Foerster zum 26. Oktober 1901. 1902. gr. 8. 498 S. ℳ 15,—

Vergriffen

Inhalt: R. Lenz, Die indianischen Elemente im chilenischen Spanisch. — M. Goldschmidt, Germanisches Kriegswesen im Spiegel des romanischen Lehnwortes. — Edm. Stengel, Fromondins als Klosterbruder. Episode aus der Chanson von Gerbert de Mez nach 11 Hss. — Ant. Thomas, Héree de Beaujeu, maréchal de France, et les derniers vicomtes d'Aubusson. — — W. Cloëtta, Die Entstehung des Moniage Guillaume. — — J. Cornu, Das Hohelied in castillanischer Sprache des XIII. Jahrhunderts nach der Handschrift des Escorial I. i. 6. — R. Zenker, Die Synagon-Episode des Moniage Guillaume II. — C. Wahlund, Eine altprovenzalische Prosaübersetzung von Brendans Meerfahrt. — H. Suchier, Die Mundart der Straßburger Eide. — M. Förster, Ein englisch-französisches Rechtsglossar. — G. Baist, Variationen über Roland 2074, 2156. — D. Behrens, Zur Wortgeschichte des Französischen. — F. Neumann, Lat. *auca* > altfrz. *oie oue* und Verwandtes. — P. Rajna, Un eccidio sotto Dagoberto e la leggenda epica di Roncisvalle. — V. H. Friedel, L'arrivée des Saxons en Angleterre d'après le texte de Chartres et l'Historia Britonum. — L. Morsbach, Die angebliche Originalität des frühmittelenglischen „King Horn" nebst einem Anhang über anglofranzösische Konsonantendehnung. — G. Steffens, Der kritische Text der Gedichte von Richart de Semilli. Mit den Lesarten aller bekannten Handschriften. — E. Gaufinez, Notes sur le vocalisme de Meigret.

Beiträge zur romanischen und englischen Philologie.

— G. Gröber, Ein Marienmirakel. — K. D. Bülbring, Sidrac in England. — F. Tendering, Die logisch-schulende Kraft der französischen Grammatik. Ein Beitrag zur Methodik des französischen Unterrichts.

Below, G. v. — Vierteljahrsschr., Dtsch. II, 3.

Benary, W. — Beih. z. Ztschr. f. rom. Philol. 40.

Benedetto, L. F. — Beih. z. Ztschr. f. rom. Philol. 21.

Benediktinerregel, Oxforder. Herausgegeben von Eduard Sievers. 1887. 4. XXII, 46 S. ℳ 3,—
Aus: Tübinger Dekanatsprogramm 1887.
Vergriffen

Beneke, Rudolf, Johann Christian Reil. Gedächtnisrede bei der von der Friedrichs-Universität veranstalteten Erinnerungsfeier für den vor 100 Jahren Dahingeschiedenen am 22. November 1913 gehalten. Nebst 4 bisher ungedruckten Aufsätzen Reils. 1913. kl. 4. 68 S. ℳ 1,50

Benezé, Emil, Sagen- und literarhistorische Untersuchungen. 2 Hefte. 1897. 8.

1. Das Traummotiv in der mittelhochdeutschen Dichtung bis 1250 und in alten deutschen Volksliedern. 82 S. ℳ 2,40
2. Orendel, Wilhelm von Orense und Robert der Teufel. Eine Studie zur deutschen und französischen Sagengeschichte. 112 S. *Heft 1 vergriffen* ℳ 2,80

Benoist-Hanappier, Louis, Die freien Rhythmen in der deutschen Lyrik. Ihre Rechtfertigung und Entwicklung. 1905. 8. 87 S. ℳ 2,40

Bentham, Jeremy, Grundsätze für ein künftiges Völkerrecht und einen dauernden Frieden (Principles of international law) übersetzt von Camill Klatscher. Mit einer Einleitung über Bentham, Kant und Wundt herausgegeben von Oskar Kraus. 1915. 8. VII, 153 S. ℳ 5,—

Berceo, G. de — Samm. rom. Texte 10.

Berend, E. — Ernte.

Berger, Arnold E., Der junge Herder und Winckelmann. 1903. gr. 8. 86 S. ℳ 2,—
Aus: Studien zur deutschen Philologie.

Berger, A. E. — Stud. z. dt. Philol.

Berger, R. — Bibl., Rom. 17.

Bergert, F. — Beih. z. Ztschr. f. rom. Philol. 46.

Bergin, O. I. — Anecdota from Irish Mss. — Miscellany.

Bergmann, Hugo, Bolzanos Beiträge zur philosophischen Grundlegung der Mathematik. 1909. 8. 67 S. ℳ 2,40
Aus: H. Bergmann, Das philosophische Werk Bernard Bolzanos.

Bergmann, Hugo, Das philosophische Werk Bernard Bolzanos. Mit Benutzung ungedruckter Quellen kritisch untersucht. Nebst einem Anhange: Bolzanos Beiträge zur philosophischen Grundlegung der Mathematik. 1909. 8. XIV, 230 S. *M* 9.—
Vergriffen

— Das Unendliche und die Zahl. 1913. 8. VII, 88 S. *M* 3.—

— Untersuchungen zum Problem der Evidenz der inneren Wahrnehmung. 1908. 8. VIII, 96 S. *M* 3,20

Bergreihen — Neudr. 99—100.

Bericht über die Verhandlungen der 17. Tagung des Allgemeinen Deutschen Neuphilologen-Verbandes (A. D. N.-V.) in Halle vom 4.—6. Oktober 1920. Herausgegeben vom Vorstande des Allgemeinen Deutschen Neuphilologen-Verbandes. 1921. 8. 116 S. *M* 3,—

Berichte über Roms Eroberung — Mat. Gesch. 2.

Bernart von Ventadorn, Seine Lieder. Mit Einleitung und Glossar herausgegeben von Carl Appel. 1915. 8. CXLV, 404 S. mit Abbildungen auf 5 Tafeln und 23 weiteren Faes.-Tafeln. *M* 26.

Bernart von Ventadorn — Samm. rom. Texte 7.

Bernhart, J. — Vierteljahrsschr., Dtsch. II, 2; V, 1.

Bernstein, Julius, Über die Kräfte der lebenden Materie. 1888. 4. 22 S. *M* 1.20
Vergriffen

Bernt, A. — Heinrich von Freiberg.

Bertheau, I. — Diss. philol. XVII, 2.

Berthold, L. — Germanica.

Berthold von Regensburg († 1272), Die vier Stricke des Teufels. Bruchstück einer bisher unbekannten Pergamenthandschrift der Predigten. Herausgegeben von Bruno Schweizer. 1926. 8 Spalten, 19 × 24 cm quer. *M* 2,—

Bertolome Zorzi, Der Troubadour. Herausgegeben von Emil Levy. 1883. 8. 90 S. *M* 2,40

Bertoni, G. — Beih. z. Ztschr. f. rom. Philol. 20. Ges. f. rom. Lit. 3. 8. 17. 28.

Bertran de Born, sein Leben und seine Werke, mit Anmerkungen und Glossar herausgegeben von Albert Stimming. 1879. gr. 8. VI, 369 S. *M* 10,—
Vergriffen

Bertran von Born — Bibl., Rom. 8.

Bertsche, K. — Neudr. 278—281.

Bertuch, August, Beiträge zur Vorgeschichte der Einheit Italiens. Nach zeitgenössischen Aufzeichnungen. 1909. 8. X, 132 S. Mit 1 Porträt. geh. ℳ 3,—; Hlwd. gebd. ℳ 4,—

— Contributi alla storia del Risorgimento Italiano. Traduzione dal testo tedesco. 1911. 8. X, 128 S. Mit 1 Porträt. geh. ℳ 3,—; Hlwd. gebd. ℳ 4,—

— Kurzgefaßte Geschichte der Republik Venedig. In den venezianischen, mundartlich abgefaßten Urkunden, Gesandtenberichten und Chroniken heißt das Staatswesen seit dem 9. Jahrhundert „Republica de San Marco". 1921. 8. VII, 149 S. und 1 Karte. geh. ℳ 4,—; Hlwd. gebd. ℳ 5,—

Beschnidt, Emil, Die Biographie des Trobadors Guillem de Capestaing und ihr historischer Wert. Diss. 1879. 8. 31 S. ℳ 1,—

Beschorner, F. — Stud. engl. Philol. 60.

Besser, G. A. — Abh. z. Gesch. 43.

Best, R. I. — Anecdota from Irish Mss. — Miscellany.

Bestiarius, Ein Tosco-Venezianischer. Herausgegeben und erläutert von Max Goldstaub und Richard Wendriner. 1892. 8. VI, 526 S. ℳ 12,—
Vergriffen

Beszard, L. — Ztschr. f. rom. Philol., Register.

Bethe, E. — Genethl. Gotting.

Bethge, Robert, Kirchliche Andachten für die Nebengottesdienste der evangelischen Kirche (Textbuch für die Gemeinde) nebst einem Anhang, enthaltend die Liturgie für den Hauptgottesdienst und für die Feier des heiligen Abendmahls, zusammengestellt. 1874. gr. 8. 42 S. ℳ 0,50
Vergriffen

— Festbüchlein. Kirchliche Andachten für die Hauptfeste des Kirchenjahres. Musikalische Agende zum Gebrauch für den Organisten und Liturgen zusammengestellt und bearbeitet. 1872. gr. 8. VII, 38 S. ℳ 3,—

— Robert Franz. Ein Lebensbild. Vortrag auf dem Robert Franz-Abend des Volksbildungsvereins zu Halle a. S. am 24. Oktober 1907 gehalten. 1908. kl. 8. 30 S. ℳ 0,40

— Über die liturgische Gestaltung der Nebengottesdienste in der evangelischen Kirche. Ein Konferenzvortrag. 1872. 12. 30 S. ℳ 0,50

Betz, P. Louis, Bibliographie der Werke Jacob Heinrich Meisters. 1905. gr. 8. 11 S. ℳ 0,80
Aus: Aus romanischen Sprachen und Literaturen.

Betz, P. L. — Aus rom. Spr. u. Lit.

Beutler, E. — Jahrb. Hochstift. — Neudr.

Beutler, Martin, Der Wortschatz in Edmond Rostands Dramen. Eine stilistische Untersuchung. 1914. VIII, 85 S. ℳ 2,—

Beyschlag, Willibald, Das zweihundertjährige Jubiläum der Universität Halle-Wittenberg. Festbericht erstattet im Auftrage des akademischen Senates. 1895. 4. 64 S. ℳ 1,—

Biadene, L. — Bausteine z. rom. Philol.

Bjarnar Saga Hítdœlakappa. Herausgegeben von R. C. Boer. 1893. 8. XLIII, 112 S. ℳ 4,—

Bible, the first germanic, translated from the Greek by the Gothic Bishop Wulfila in the fourth Century, and the other Remains of the Gothic Language. Edited, with an Introduction, a Syntax and a Glossary, by G. H. Balg. 1891. gr. 8. XXI, 469 S. ℳ 15. – *Vergriffen*

Bibliotheca Normannica. Denkmäler normannischer Literatur und Sprache. Begründet von Hermann Suchier, fortgeführt und herausgegeben von Walther Suchier. Band 1—8. 1879—1925. 8.

1. Reimpredigt. Herausgegeben von Hermann Suchier. 1879. LVI, 109 S. ℳ 4,50
   Vergriffen Neuauflage vorgesehen.
2. Judenknabe, Der. 5 griechische, 14 lateinische und 8 französische Texte. Herausgegeben von Eugen Wolter. 1879. XXV, 128 S. ℳ 5,—
3. Marie de France, Die Lais. Herausgegeben von Karl Warnke. Mit vergleichenden Anmerkungen von Reinhold Köhler. Nebst Ergänzungen von Johannes Bolte und einem Anhang „Der Lai von Guingamor" herausgegeben von Peter Kusel. 3. verbesserte Auflage. 1925. CLXXXIV, 344 S. ℳ 16,—
   1. Aufl. 1885. CVIII, 274 S. 2. Aufl. 1900. CLX, 303 S.
4. Eneas. Texte critique publié par Jacques Salverda de Grave. 1891. VIII, LXXIX, 465 S. ℳ 16,—
5. La Clef d'Amors. Texte critique avec introduction, appendice et glossaire par Auguste Doutrepont. 1890. XLVIII, 199 S. ℳ 7,—
6. Marie de France, Fabeln. Mit Benutzung des von Ed. Mall hinterlassenen Materials herausgegeben von Karl Warnke. 1898. XIII, CXLVI, 447 S. ℳ 18,—
7. Boeve de Haumtone, Der anglonormannische. Zum ersten Male herausgegeben von Albert Stimming. 1899. VIII, CXCVI, 279 S. ℳ 14,—
8. La Chançún de Guillelme. Französisches Volksepos des XI. Jahrhunderts. Kritisch herausgegeben von Hermann Suchier. 1911. 8. LXXVI, 195 S. ℳ 6,—

Bibliothek, Romanische. Begründet von Wendelin Foerster, fortgeführt von Alfons Hilka. Band 1—24. 1888—1926. kl. 8.

1. Kristian von Troyes, Cligés. Textausgabe mit Variantenauswahl, Einleitung und Anmerkungen. Herausgegeben von Wendelin Foerster. 4. verkürzte Auflage besorgt von Alfons Hilka. 1921. LXVII, 229 S. ℳ 7,20; kart. ℳ 8,—
   1. Aufl. 1888. XXI, 215 S. 2. Aufl. 1901. XLV, 231 S.
   3. Aufl. 1910. LXXXIX, 288 S.

Bibliothek, Romanische.

2. Die beiden Bücher der Makkabäer. Eine altfranzösische Übersetzung aus dem 13. Jahrhundert. Mit Einleitung, Anmerkungen und Glossar zum ersten Male herausgegeben von Ewald Goerlich. 1888. L, 130 S. *M* 5,—
3. Marienklage, Altprovenzalische, des 13. Jahrhunderts. Nach allen bekannten Handschriften herausgegeben von W. Mushacke. 1890. L, 65 S. *M* 3,—
4. Wistasse le Moine. Altfranzösischer Abenteuerroman des 13. Jahrhunderts nach der einzigen Pariser Handschrift von neuem herausgegeben von Wendelin Foerster und Johann Trost. 1891. XXXI, 88 S. *M* 3,—
   Vergriffen Neuauflage vorgesehen.
5. Kristian von Troyes, Yvain (der Löwenritter). Textausgabe mit Variantenauswahl, Einleitung, erklärenden Anmerkungen und vollständigem Glossar. Herausgegeben von Wendelin Foerster. 4. verbesserte und vermehrte Auflage. 1912. LXVI, 292 S. *M* 8,—
   Vergriffen Neuauflage vorgesehen.
   1. Aufl. 1891. XXIV, 187 S. 2. Aufl. 1902. LXVI, 249 S. 3. Aufl. 1906. LXIV, 275 S.
6. Adamsspiel, Das. Anglonormanisches Mysterium des 12. Jahrhunderts. Herausgegeben von Karl Grass. 3. verbesserte Auflage. 1928. LXXV, 112 S. *M* 5,—
   1. Aufl. 1891. VIII, 173 S. 2. Aufl. 1907. LXIX, 95 S.
7. Walter von Arras, Ille und Galeron. Altfranzösischer Abenteuerroman des 12. Jahrhunderts. Nach der einzigen Pariser Handschrift herausgegeben von Wendelin Foerster. 1891. XLVIII, 244 S. *M* 7,—
8. Bertran von Born. Herausgegeben von Albert Stimming. 2. verbesserte Auflage. 1913. X, 265 S. *M* 6,—
   1. Aufl. 1892. VIII, 246 S.
9. Caravajal, Don Baltasar de, La Bandolera de Flandes (El Hijo de la Tierra). Commedie Spagnuole del Secolo XVII, Sconosciute, inedite o rare, pubblicate da Antonio Restori. 1893. X, 112 S. *M* 3,—
10. Sprachdenkmäler, Altbergamaskische (9.—15. Jahrhundert). Herausgegeben und erläutert von J. Etienne Lorck. 1893. 236 S. *M* 6,—
11. Sordello di Goito, Vita e Poesie, per Cesare de Lollis. 1896. VIII, 326 S. *M* 8,—
12. Folquet von Romans, Gedichte. Herausgegeben von Rudolf Zenker. 1896. VIII, 91 S. *M* 2,40
13. Kristian von Troyes, Erec und Enide. Textausgabe mit Variantenauswahl, Einleitung, erklärenden Anmerkungen und vollständigem Glossar. Herausgegeben von Wendelin Foerster. 2. gänzlich umgearbeitete und vermehrte Auflage. 1909. XLVIII, 273 S. *M* 6,—
    Vergriffen Neuauflage vorgesehen.
    1. Aufl. 1896. XLV, 229 S.
14. Estoria, La, de los quatro Dotores de la Santa Eglesia. Die Geschichte der vier großen lateinischen Kirchenlehrer, in einer alten spanischen Übersetzung nach Vincenz von Beauvais, herausgegeben von Friedrich Lauchert. 1897. XIV, 443 S. *M* 12,—

Bibliothek, Romanische.

15. Gesta Karoli Magni ad Carcassonam et Narbonam. Lateinischer Text und provenzalische Übersetzung mit Einleitung herausgegeben von F. Ed. Schneegans. 1898. 270 S. *M* 8,—
16. Lope de Vega, los Guzmanes de Toral ó como ha de usarse del bien y ha de prevenirse el mal. Commedie Spagnuole del Secolo XVII, sconosciute, inedite o rare, pubblicate da Antonio Restori. Mit 1 Faksimile. 1899. XX, 100 S. *M* 3,60
17. Adan de le Hale le Bochu d'Aras, Canchons und Partures, herausgegeben von Rudolf Berger. Bd. I: Canchons. 1900. VIII, 530 S. *M* 12,—
18. Die Lieder des Troveors Perrin von Angicourt. Kritisch herausgegeben und eingeleitet von Georg Steffens. 1905. XII, 364 S. *M* 8,—
19. La vie sainte Paule zum ersten Male herausgegeben von Karl Grass. 1908. LII, 79 S. *M* 3,60
20. Kristian von Troyes, Wilhelm von England (Guillaume d'Angleterre). Ein Abenteuerroman. Textausgabe mit Einleitung herausgegeben von Wendelin Foerster. 1911. XXXV, 92 S. *M* 3,—
21. Kristian von Troyes. Wörterbuch zu seinen sämtlichen Werken unter Mitarbeit von Hermann Breuer verfaßt und mit einer literargeschichtlichen und sprachlichen Einleitung versehen von Wendelin Foerster. 1914. XXI, 237 und 281 S. geh. *M* 10,—; Lwd. gebd. *M* 12,—
Vergriffen Neuauflage vorgesehen.
22. Eine altfranzösische Liedersammlung. Der anonyme Teil der Liederhandschriften KNPX. Herausgegeben von Hans Spanke. 1925. XII, 458 S. *M* 15,—
23. Miguel de Cervantes Saavedra, Don Quijote de la Mancha. Kritische Ausgabe mit Kommentar in 5 Bänden besorgt von Adalbert Hämel. Bd. 1. Cap. I—XXVII. 1925. XVI, 256 S. *M* 6,—
24. Miguel de Cervantes Saavedra, Don Quijote de la Mancha. Kritische Ausgabe mit Kommentar in 5 Bänden besorgt von Adalbert Hämel. Bd. 2. Cap. XXVIII—LII. 1926. 275 S. *M* 6,50

— Textausgabe:

Kristian von Troyes, Yvain (der Löwenritter). Textausgabe mit Einleitung. Herausgegeben von Wendelin Foerster, 2. unveränderte Auflage mit einem Nachtrag von Alfons Hilka. 1926. kl. 8. XLVIII, 185 S. *M* 4,—
1. Aufl. 1913. XXXI, 185 S.

Biedermann, A. — Maguelonne.

Bieling, A. — Quellenschr. z. Lit. 1. 3.

Biese, Reinhold, Kulturwissenschaftliche Weltanschauung. 1909. 8. VII, 344 S. geh. *M* 6,—; Lwd. gebd. *M* 7,—
Vergriffen

Bifrun, J. — Ges. f. rom. Lit. 32. — Texte, Rhätorom. 2.

Bilfinger, C. — Univ.-Reden 43.

Bindewald, Helene, Die Sprache der Reichskanzlei zur Zeit König Wenzels. Ein Beitrag zur Geschichte des Frühneuhochdeutschen. 1928. 8. LXIX, 270 S. *M* 16,—

Björkman, E. — Stud. engl. Philol. 7. 11. 37. 47. 50. 58.

Birch-Hirschfeld, Adolf, Über die den provenzalischen Troubadours des 12. und 13. Jahrhunderts bekannten epischen Stoffe. Ein Beitrag zur Literaturgeschichte des Mittelalters. 1878. 8. 92 S. *Vergriffen* *M* 2,40

Birch-Hirschfeld, A. — Schr. Königsb., 5. Jg., Naturw. 3.

Birth of Merlin — Plays 4.

Bischoff, Fritz, Der Konjunktiv bei Chrestien. 1881. gr. 8. IV, 126 S. *M* 3,60

Blanckenburg, Curt, Studien über die Sprache Abrahams a S. Clara. Ein Beitrag zur Geschichte der deutschen Drucksprache im 17. und 18. Jahrhundert. 1897. 8. IV, 87 S. *M* 2,40

Blass, Friedrich, Die Interpolationen in der Odyssee. Eine Untersuchung. 1904. 8. 306 S. *M* 8,—

Blass, F. — Aischylos' Choephoren. — Barnabas.

Blochmann, E. — Vierteljahrsschr., Dtsch. I, 3.

Blok, P. J. — Auslandsstudien, II. Reihe, 7.

Blondel de Nesle — Ges. f. rom. Lit. 5.

Bloomfield, L. — Germanica.

Blume, F. — Abert, H., Ges. Schriften. — Gedenkschr. f. H. Abert.

Blümel, Rudolf, Die deutsche Schallform der letzten Blütezeit und ihrer Ausläufer in Dichtung und Prosa. 1923. 8. 105 S. *M* 3,—

Blümel, R. — Germanica.

Bock, O. — Abh. z. Gesch. 46.

Bock, Wilhelm, Zur Destruction of Troy. Eine Sprach- und Quellenuntersuchung. Diss. 1883. 8. 59 S. *M* 1,20

Böckmann, P. — Jahrb. Hochstift 1929.

Bode, E. — Stud. engl. Philol. 17.

Boehm, M. H. — Abh. z. Philos. 46.

Böhm, Wilhelm, Hölderlin. 2 Bände. 1928—1930. gr. 8.

1. 1928. VIII, 502 S.
geh. *M* 16,—; Lwd. gebd. *M* 18,50; Hfz. gebd. *M* 28,—
2. 1930. VIII, 830 S.
geh. *M* 34,—; Lwd. gebd. *M* 37,—; Hfz. gebd. *M* 47,—

— Über die Möglichkeit systematischer Kulturphilosophie. 1927. 8. 62 S. *M* 2,80

Böhm, W. — Vierteljahrsschr., Dtsch. IV, 3; V, 4; Buchr. 11.

Boehmer, É. — Rencesval.

Boehmer, Gustav, Erbfolge und Erbenhaftung. 1927. 8. VIII, 201 S. ℳ 8,—; Lwd. gebd. ℳ 9,50

Boehmer, H. — Texte u. Forsch. z. engl. Kulturgesch.

Bohnenberger, Karl, Über die Ostgrenze des Alemannischen. Tatsächliches und Grundsätzliches. 1928. 8. 75 S. mit 1 Karte. ℳ 4,—
Aus: Beiträge zur Geschichte der deutschen Sprache und Literatur, Band 52.

Bohnenberger, K. — Germanica. — Stud., Philol., Festgabe E. Sievers.

Boje, Ch. — Beih. z. Zeitschr. f. rom. Philol. 19.

Boissier, Gaston, Cicéron et ses amis. Etude sur la société romaine du temps de César. Ausgewählte Abschnitte zum Schulgebrauch, herausgegeben von K. Mayer. 1891. VI, 151 S. ℳ 1,20

Bolte, J. — Bibl. Norm. 3. — Festschrift E. Mogk. — Neudr. 270—273. 285—287.

Bonnier, Ch. — Forsch. z. rom. Philol.

Boor, H. de — Festschrift E. Mogk. — Germanica.

Boer, R. C. — Bjarnar Saga. — Sagabibl. 2. 8.

Borcherdt, Hans Heinrich, Der Renaissancestil des Theaters. Ein prinzipieller Versuch. 1926. gr. 8. 44 S. mit 10 Tafeln. ℳ 2,50
Aus: Die Ernte. Franz Muncker Festschrift.

Borcherdt, H. H. — Ernte.

Borheck, Max, Über Strophen- und Vers-Enjambement im Mittelhochdeutschen. Diss. 1888. 8. 167 S. ℳ 2,40

Borinski, Karl, Baltasar Gracian und die Hofliteratur in Deutschland. 1894. 8. VIII, 147 S. ℳ 3,60

— Der Ursprung der Sprache. 1911. 8. 42 S. ℳ 1,20
Vergriffen

— Über poetische Vision und Imagination. Ein historisch psychologischer Versuch anläßlich Dantes. 1897. 8. XII, 128 S. ℳ 3,60

Bormann, Karl, Die Metrik im „Guten Gerhard" des Rudolf von Ems. 1923. 8. IX, 71 S. ℳ 2,—

Boerner, O. — Stud. engl. Philol. 12. 50.

Borowski, B. — Forsch.-Inst. III, 2. 3. — Germanica.

Borvitz, W. — Hermaea 13.

Boettcher, H. — Gedenkschr. f. H. Abert.

Böttger, H. — Abh. z. Gesch. 15.

Boeve de Haumtone — Bibl. Norm. 7.

Bovet, Ernest, La préface de Chapelain à l'Adonis. 1905. gr. 8. 52 S. ℳ 2,—
Aus: Aus romanischen Sprachen und Literaturen.

Bovet, E. — Aus rom. Spr. u. Lit.

Bradke, P. v., Dyâus Asura, Ahura Mazdâ und die Asuras. Studien und Versuche auf dem Gebiete alt-indogermanischer Religionsgeschichte. 1885. 8. XX, 128 S. ℳ 3,60

Braga ens gamla boddasonar, kvaeþa-brot. Bruchstücke von Brages des Alten Gedichten. Herausgegeben von Hugo Gering. 1886. gr. 8. 31 S. ℳ 1,60

Brandenstein, Béla, Freiherr von, Grundlegung der Philosophie. 5 Bände. gr. 8.

1. Dinglehre - Ontologie, Gehaltlehre - Totik, Formenlehre - Logik. 1926. XXII, 600 S. geh. ℳ 20,—; Lwd. gebd. ℳ 22,—
3. Wirklichkeitslehre - Metaphysik. Erstes Buch: Das System der Metaphysik. 1927. XXVII, 630 S. geh. ℳ 26,—; Lwd. gebd. ℳ 28,—

Brandes, Heinrich, Abhandlungen zur Geschichte des Orients im Altertum. Der Assyrische Eponymenkanon. — Die Chronologie der beiden Hebräischen Königsreihen. — Die Ägyptischen Apokastasenjahre. 1874. gr. 8. VI, 150 S. ℳ 4,—
Vergriffen

Brandes, Hermann, Visio S. Pauli. Ein Beitrag zur Visionsliteratur mit einem deutschen und zwei lateinischen Texten. 1885. 8. VI, 102 S. ℳ 2,80

Brandes, H. — Ghetelen, H. v. — Glosse zu Reinke de Vos.

Brandi, K. — Vierteljahrsschr., Dsch. III, 1; IV, 4.

Brandl, A. — Texte u. Forsch. z. engl. Kulturgesch.

Brathe, P. — Flugschriften 1.

Brauer, H. — Hermaea 17.

Braun, F. — Festschrift E. Mogk. — Germanica.

Braun, G. — Bausteine z. rom. Philol.

Braune, Wilhelm, Über die Einigung der deutschen Aussprache. Akademische Festrede, gehalten zum Jahresfeste der Universität Heidelberg am 22. November 1904. 1905. 4. 32 S. ℳ 1,20
Vergriffen

— Gothic Grammar, with Selections for Reading and a Glossary. Translated from the second German Edition by G. H. Balg. 1883. 8. VII, 128 S. ℳ 3,—

— Die Handschriftenverhältnisse des Nibelungenliedes. 1900. 8. 222 S. ℳ 6,—
Vergriffen Aus: Beitr. z. Gesch. d. dtsch. Sprache u. Lit., Bd. 25.

— Althochdeutsches Lesebuch. Zusammengestellt und mit Glossar versehen. 9. Auflage bearbeitet von Karl Helm. 1928. gr. 8. VIII, 287 S. geh. ℳ 6,—; Lwd. gebd. ℳ 8,—

1. Aufl. 1875. VIII, 225 S. 2. Aufl. 1881. VIII, 228 S.
3. Aufl. 1888. VIII, 241 S. 4. Aufl. 1897. VIII, 249 S.
5. Aufl. 1902. VIII, 258 S. 6. Aufl. 1907. VIII, 268 S.
7. Aufl. 1911. VIII, 272 S. 8. Aufl. 1921. VIII, 278 S.

Braune, W. — Beitr. z. Gesch. d. dtsch. Spr. u. Lit. — Neudr. 1. 2. 3. 4. 6. 7—8. 9. 12—14. 15. 16—17. 104—107. — Samm. Gramm. A 1. A 5. C 1.

Braunholtz, Eugen, Die erste nichtchristliche Parabel des Barlaam und Josaphat, ihre Herkunft und Verbreitung. Mit 1 Tabelle. 1884. gr. 8. VIII, 110 S. *M* 3,—

Bräuning, B. — Stadtgymnasium.

Brause, Johannes, Lautlehre der kretischen Dialekte. 1909. 8. 220 S. *M* 5,—

Brecht, W. — Vierteljahrsschr., Dtsch. III. 3: VI. 4; VII, 3.

Brede, W. — Abh. z. Philos. 7.

Breier, W. — Stud. engl. Philol. 39. 50.

Bremer, O. — Allemnack. — Stacken.

Brennu-Njálssaga — Sagabibl. 13.

Brentano, Clemens — Jahrb. Hochstift 1929.

Brentano, L. — Jahrb. Hochstift 1929.

Breucker, G. — Abh. z. Gesch. 8.

Breuer, H. — Beih. z. Ztschr. f. rom. Philol. 53. — Bibl. Rom. 21. — Ges. f. rom. Lit. 35. 36. 39. 46. — Samm. rom. Texte 12. 17.

Breul, C. — Abh. f. Tobler.

Brie, Friedrich, Imperialistische Strömungen in der englischen Literatur. 2. durchgesehene und erweiterte Auflage. 1928. gr. 8. XV, 285 S. geh. *M* 11,—; Lwd. gebd. *M* 13,—
1. Aufl. 1916. VIII, 203 S. Aus: Anglia. Bd. 40.

Brief an die Hebräer — Barnabas.

Brief, Der, in der französischen Literatur des 19. Jahrhunderts. Eine Auswahl herausgegeben von Friedrich Klincksieck. 1912. 8. X, 278 S. kart. *M* 5,—

Briefe zur französ. Revolution — Samm. Quellenschr. 2.

Brinck, A. — Diss. philol. VII.

Brink, A. — Stud. engl. Philol. 59.

Brinkmann, Hennig, Geschichte der lateinischen Liebesdichtung im Mittelalter. 1925. 8. VI, 110 S. *M* 5,50

— Zu Wesen und Form mittelalterlicher Dichtung. 1928. 8. VII. 204 S. *M* 8,—

Brinkmann, H. — Vierteljahrsschr., Dtsch. II. 4; III. 4; Buchr. 8.

Brockelmann, Carolus, Lexicon Syriacum. Editio secunda aucta et emendata. 1928. V, 930 S. geh. *M* 120.—; Hfz. gebd. *M* 130.—
1. Aufl. 1895. Verlag Reuther & Reichard, Berlin.

Brockelmann, C. — Univ.-Reden 10. 12.

Brodführer, E. — Hermaea 14.

Brohm, E. — Abh. z. Gesch. 17.

Brøndum-Nielsen, J. — Festschrift E. Mogk.

Brotanek, R. — Neudr. fne. Gramm. 1. 3. — Texte u. Untersuchungen.

Broughton, Leslie Nathan, The Theocritean Element in the Works of William Wordsworth. 1920. gr. 8. VII, 193 S. *M* 8,—

Bruce, J. D. — Mort Artu.

Brüch, J. — Stud., Philol., Festgabe K. Voretzsch.

Brüggemann, Fritz, Der Kampf um die bürgerliche Welt- und Lebensanschauung in der deutschen Literatur des 18. Jahrhunderts. 1925. gr. 8. 35 S. *M* 1,40

Aus: Deutsche Vierteljahrsschrift. Jahrg. 3, Heft 1.

Vergriffen

Brüggemann, F. — Jahrb. Hochstift 1926. — Vierteljahrsschr., Dtsch. III, 1.

Brugger, Ernst, Alain de Gomeret. Ein Beitrag zur arthurischen Namensforschung. 1905. gr. 8. 44 S. *M* 1,60

Aus: Aus romanischen Sprachen und Literaturen.

Brugger, E. — Aus rom. Spr. u. Lit.

Bruhn, E. — Genethl. Gotting.

Bruinier, Joh. W., Faust vor Goethe. Untersuchungen. I. Das Engelsche Volksschauspiel Doktor Johann Faust als Fälschung erwiesen. 1894. gr. 8. 107 S. *M* 2,80

Brüll, Hugo, Untergegangene und veraltete Worte des Französischen im heutigen Englisch. Beiträge zur französischen und englischen Wortforschung. 1913. gr. 8. X, 278 S. *M* 12,—

Brünneck, Wilhelm von, Herr Vito la Mantia und seine Kritik der neuesten deutschen Ausgabe der mittelalterlichen Stadtrechte Siciliens. Eine Replik. 1882. gr. 8. 12 S. *M* 0,20

Vergriffen

— Siciliens mittelalterliche Stadtrechte. Nach alten Drucken und Handschriften mit einer Einleitung herausgegeben und dem Inhalte nach systematisch dargestellt. 1881. gr. 8. LXV, 246 S. und IV, 383 S. *M* 20,—

Vergriffen

— Die Verbindung des Kirchenpatronats mit dem Archidiakonat im norddeutschen, insonderheit mecklenburgisch-pommerschen Kirchenrecht des Mittelalters. 1903. gr. 8. 55 S. *M* 1,80

Aus: Festgabe für Hermann Fitting.

Brünneck, W. v. — Festgabe f. H. Fitting.

Brunner, Thomas — Neudr. 258—260.

Brunstäd, Friedrich, Die Idee der Religion. Prinzipien der Religionsphilosophie. 1922. gr. 8. VIII, 308 S.

geh. *M* 4,—; Hlwd. gebd. *M* 5,—; Hfz. gebd. *M* 10,—

Vergriffen Neuauflage vorgesehen.

Brut, Der Münchener. Gottfried von Monmouth in französischen Versen des 12. Jahrhunderts, aus der einzigen Münchener Handschrift zum erstenmal herausgegeben von Konrad Hofmann und Karl Vollmöller. 1877. 8. LII, 124 S. ℳ 5,—
Vergriffen

Brysz, S. — Abh. z. Philos. 41.

Bubbe, G. — Diss. philol. XXIV, 1.

Bubnoff, N. v. — Vierteljahrsschr., Dtsch. VI, 2.

Bücher der Makkabäer — Bibl., Rom. 2.

Buchwald, G. — Bugenhagen.

Budie, Max, Die hebräische Präposition 'Al (עַל). Mit einem Register der behandelten alttestamentlichen Stellen. 1882. 8. 30 S. ℳ 2,40

Bueve de Hantone, Der festländische — Ges. f. rom. Lit. 25. 30. 34. 41. 42.

Bugenhagen, Johannes, Sechs Predigten. Aufgefunden und mitgeteilt von Georg Buchwald, veröffentlicht von Herm. Hering. (Osterprogramm der Kgl. Vereinigten Friedrichs-Universität Halle-Wittenberg 1885.) 1885. 8. 31 S. ℳ 0,60

Bugge, Alexander, Die Wikinger. Bilder aus der nordischen Vergangenheit. Autorisierte Übertragung aus dem Norwegischen von Heinz Hungerland. 1906. 8. 282 S.
geh. ℳ 6,—; Lwd. gebd. ℳ 8,—

Bugge, A. — Miscellany.

Bühring, J. — Abh. z. Gesch. 20.

Bülbring, Karl D., Sidrac in England. 1902. gr. 8. 36 S. ℳ 1.20
Aus: Beiträge zur romanischen und englischen Philologie.

— Untersuchungen zur mittelenglischen Metrik. 1913. 8. 114 S.
geh. ℳ 4,—; Lwd. gebd. ℳ 5,—
Aus: Studien zur englischen Philologie, Bd. 50, Lorenz Morsbach gewidmet.

Bülbring, K. D. — Beitr. z. rom. u. engl. Philol. — Stud. engl. Philol. 50.

Bunge, Paul, Über Gesichtsfeld und Faserverlauf im optischen Leitungsapparat. Mit 18 Tafeln. 1884. 4. 36 S. ℳ 4.—
Vergriffen

Bünte, G. — Bausteine z. Lit. 22.

Burchardi, G. — Stud., Philol., Festgabe E. Sievers.

Burckhardt, G. E. — Abh. z. Philos. 40.

Burdach, Konrad, Die nationale Aneignung der Bibel und die Anfänge der germanischen Philologie. 1924. 8. VII, 131 S. ℳ 6.—
Aus: Festschrift Eugen Mogk.

Burdach, Konrad, Vom Mittelalter zur Reformation. Forschungen zur Geschichte der deutschen Bildung. Heft 1. Erweiterter Abdruck aus dem Centralblatt für Bibliothekswesen, Jahrgang 1891. 1893. gr. 8. XX, 137 S. ℳ 4,—

Jetzt Verlag Weidmann'sche Buchhandlung, Berlin.

— Reinmar der Alte und Walther von der Vogelweide. Zweite berichtigte Auflage. Mit ergänzenden Aufsätzen über die altdeutsche Lyrik. 1928. 8. VII, 440 S.

geh. ℳ 14,—; Lwd. gebd. ℳ 16,—

1. Aufl. 1880. Verlag S. Hirzel, Leipzig.

Burdach, K. — Festschrift E. Mogk. — Vierteljahrsschr., Dtsch. I, 1; Buchr. 1. 2. 3. 3a.

Bürgers, J. — Schr. Königsb. 6. Jg. Naturw. 3.

Burghardt, E. — Stud. engl. Philol. 24.

Bürk, A. — Heck, Ph., Beiträge 2.

Burnet — Samm. Quellenschr. 8.

Busch, Hugo, Die ursprünglichen Lieder vom Ende der Nibelungen. Ein Beitrag zur Nibelungenfrage. 1882. gr. 8. 73 S. ℳ 1,80

Butler, Ch. — Neudr. fne. Gramm. 4.

Butzer, Martin — Neudr. 282—284.

Buvalelli, R. — Ges. f. rom. Lit. 17.

Bynum, Ernest T., Das Leben des M. Junius Brutus bis auf Caesars Ermordung. 1898. 8. 49 S. ℳ 1,60

Byron — Mat. ne. Sem. 8.

Caird, Edward, Die Entwicklung der Theologie in der Griechischen Philosophie. Autorisierte Übersetzung von Hilmar Wilmanns. 1909. 8. XVI, 532 S. ℳ 14,—

Calker, Fritz van, Kritische Bemerkungen zu dem Entwurf eines Gesetzes betreffend das Urheberrecht an Werken der Literatur und der Tonkunst vom 13. Juli 1899. 1900. gr. 8. 49 S. ℳ 1,60

— Die Delikte gegen das Urheberrecht nach deutschem Reichsrecht dargestellt. 1894. gr. 8. XII, 302 S. ℳ 8,—

Cancioneiro da Ajuda. Edição critica e commentada por Carolina Michaëlis de Vasconcellos. Vol. I. II. 1904. 8. ℳ 60,—

1. Texto, com resumos em alemão, notas e eschemas metricos. XXVIII, 924 S.
2. Investigãçoes bibliographicas, biographicas e historico-litterarias. 1001 S.

Vergriffen

Canello, U. A. — Arnaldo Daniello.

Cantor, G. — Baconi, F. confessio. — Resurrectio Baconi. — Sammlung, Die Rawley'sche.

Canzionere provenzale della Riccardiana — Ges. f. rom. Lit. 8.

Canzoniere Port. della Bibl. Vat. — Communicazioni 1.

Canzoniere Port. Colocci-Brancuti — Communicazioni 2.

Canzoniere Provenzale della Ambrosiana — Ges. f. rom. Lit. 28.

Caravajal, Baltasar de — Bibl., Rom. 9.

Carls, W. — Abh. z. Philos. 2.

Caro, Georg, Genua und die Mächte am Mittelmeer 1257—1311. Ein Beitrag zur Geschichte des XIII. Jahrhunderts. 2 Bände. 1895—1899. 8. *M* 22,—

1. 1895. XIII, 414 S. *M* 10,— 2. 1899. XI, 471 S. *M* 12,—
Vergriffen

Carve, Th. — Mat. Gesch. 5—6.

Caxton, W., Infantia Salvatoris. Herausgegeben von Ferdinand Holthausen. 1891. 8. XI, 24 S. *M* 1,50

Cederschiöld, G. — Sagabibl. 12.

Cervantes — Bibl., Rom. 23. 24. — Samm. rom. Texte 11.

Chançún de Guillelme — Bibl. Norm. 8.

Chartier, Alain, Le Curial. Texte français du XVe siècle avec l'original latin, publiés d'après les manuscrits par Ferdinand Heuckenkamp. 1899. gr. 8. XLV, 54 S. *M* 2.80

Chastelaine de Saint Gille — Dichtungen, zwei altfranzösische.

Chénier, André. Auswahl für die Prima der höheren Lehranstalten und zum Gebrauche in Universitäts-Seminaren, herausgegeben von Oscar Schultz. 1891. kl. 8. XII, 78 S. Lwd. geb. *M* 2.—

Chevalier au Barisel — Dichtungen, Zwei altfranzösische.

Chevalier, Le, du Papegau. Nach der einzigen Pariser Handschrift zum erstenmal herausgegeben von Ferdinand Heuckenkamp. 1897. kl. 8. LXIII, 143 S. *M* 7,—

Chevaliers, Li, as deus espées. Altfranzösischer Abenteuerroman zum erstenmal herausgegeben von Wendelin Foerster. 1877. 8. LXIV, 429 S. *M* 15,—
Vergriffen

Christ, K. — Stud., Philol., Festgabe K. Voretzsch. — Tragédie du Sac de Cabrière.

Christian von Troyes, Sämtliche erhaltene Werke, nach allen bekannten Handschriften herausgegeben von Wendelin Foerster. Band 1—4. 1884—1899. 8.

1. Cligés. 1884. LXXVI, 353 S. auf Büttenpapier *M* 20,—
2. Der Löwenritter (Yvain). 1887. XLIV, 327 S. *M* 14,—
Vergriffen auf Büttenpapier *M* 20,—
3. Erec und Enide. 1890. LV, 340 S. *M* 15,—
auf Büttenpapier *M* 20,—
4. Der Karrenritter (Lancelot) und das Wilhelmsleben (Guillaume d'Angleterre). 1899. CLXXXIV, 499 S. *M* 25,—

Christian von Troyes — Kristian von Troyes.

Christine von Pisan, Le dit de la Rose. Herausgegeben von Ferdinand Heuckenkamp. Einladungsschrift. 1891. kl. 8. VI, 19 S. *M* 1,—

Clári Saga — Sagabibl. 12.

Claudius, M. — Literaturwerke 1.

Clauß, Ludwig Ferdinand, Die nordische Seele. Artung, Prägung, Ausdruck. 1923. 8. 235 S. geh. *M* 4,—; Lwd. gebd. *M* 6,— *Vergriffen*

Clauß, L. F. — Jahrb. Philos. phän. Erg.-Bd.

Clef d'Amors — Bibl. Norm. 5.

Clemen, Carl, Die Chronologie der Paulinischen Briefe aufs neue untersucht. 1893. 8. VIII, 292 S. *M* 10,—

— Die Entstehung des Johannes-Evangeliums. 1912. 8. VI, 493 S. geh. *M* 14,—; Hfz. gebd. *M* 17,—

Cloetta, Wilhelm, Beiträge zur Literaturgeschichte des Mittelalters und der Renaissance. 1890—1891. gr. 8. *M* 10,—

1. Komödie und Tragödie im Mittelalter. 1890. XI, 167 S. *M* 4,—
2. Die Anfänge der Renaissancetragödie. 1891. IX, 244 S. *M* 6,— *Vergriffen*

— Die Entstehung des Moniage Guillaume. 1902. 8. 22 S. *M* 0,80
Aus: Beiträge zur romanischen und englischen Philologie. *Vergriffen*

Cloetta, W. — Abh. f. Tobler. — Bausteine z. rom. Philol. — Beitr. z. rom. u. engl. Philol.

Code, The legal, of Ælfred the Great. Edited with an Introduction by Milton Haight Turk. 1893. gr. 8. VIII, 147 S. *M* 4,— *Vergriffen*

Codex juris municipalis Siciliae. Die mittelalterlichen Stadtrechte Siciliens mit historischen Einleitungen herausgegeben von Otto Hartwig. Heft 1. Das Stadtrecht von Messina. 1867. 8. 73 S. *M* 2,—

Früher Verlag G. H. Wigand, Kassel.

Coffey, G. — Miscellany.

Cohn, Georg, Die Suffixwandlungen im Vulgärlatein und im vorliterarischen Französisch nach ihren Spuren im Neufranzösischen. 1891. 8. VII, 322 S. *M* 12,—

Cohn, G. — Abh. f. Tobler.

Collitz, H. — Germanica.

Collitz, K. H. — Beitr. z. Gesch. d. dtsch. Spr. u. Lit. (Register).

Comedy of Mucedorus, the, revised and edited with Introduction and Notes by Karl Warnke and Ludwig Proescholdt. 1878. gr. 8. 79 S. *M* 3,—

Communicazioni dalle Biblioteche di Roma e da altre Biblioteche per lo studio delle lingue e delle letterature romanze a cura di Ernesto Monaci. Vol. I—II. 1875—80. 4.
Hfz. gebd. ℳ 100,—

1. Il Canzoniere Portoghese della Biblioteca Vaticana messo a stampa da Ernesto Monaci. Con una prefazione con facsimili e con altre illustrazioni. 1875. XXX, 456 S.
2. Il Canzoniere Portoghese Colocci-Brancuti pubblicato nelle parti che completano il Codice Vaticano 4803 da Enrico Molteni. Con un facsimile in Eliotipia. 1880. IX, 187 S.

Einzeln nicht mehr lieferbar

Comparetti, Domenico, Der Kalewala oder die traditionelle Poesie der Finnen. Historisch-kritische Studie über den Ursprung der großen nationalen Epopöen. Deutsche vom Verfasser autorisierte und durchgesehene Ausgabe. 1892. gr. 8. XII, 327 S. ℳ 12.—

Conrad, Hermann, Schwierigkeiten der Shakspere-Übersetzung. Erläuterung zweifelhafter Stellen. 1906. 8. XVI, 155 S. ℳ 4.—

Conrad-Martius, Hedwig, Metaphysische Gespräche. 1921. kl. 8. 241 S. geh. ℳ 5,—; Lwd. gebd. ℳ 6,—

— Realontologie. Buch I. Edmund Husserl zum 60. Geburtstag gewidmet. 1924. gr. 8. 175 S. ℳ 6,—
Aus: Jahrb. Philos. phän. Bd. 6.

Conrad-Martius, H. — Jahrb. f. Philos. phän. 3. 6. Erg.-Bd. — Reinach, A., Ges. Schriften.

Conradi, Bruno, Darstellung der Syntax in Cynewulf's Gedicht „Juliana". Diss. 1886. 8. 69 S. ℳ 2,—

Conrat, F. — Abh. z. Philos. 18.

Consbruch, M. — Stadtgymnasium.

Consiliatio Cnuti. Eine Übertragung angelsächsischer Gesetze aus dem XII. Jahrhundert. Zum ersten Male herausgegeben von F. Liebermann. 1893. gr. 8. XX, 29 S. ℳ 2,—

Cook, Albert S., A Concordance to Beowulf. 1911. gr. 8. IV, 436 S. ℳ 16,—

— A Glossary of the old Northumbrian Gospels (Lindisfarne Gospels or Durham Book). 1894. gr. 8. VII, 263 S. ℳ 10,—
Vergriffen

Cook, A. S. — Stud., Philol., Festgabe E. Sievers.

Cook, St. A. — Nestoriana.

Cooper, Lane, An Aristotelian Theory of Comedy with an Adaptation of the Poetics and a translation of the „Tractatus Coislinianus". 1922. 8. XXI, 323 S. Lwd. gebd. ℳ 8,—
Für Amerika und England bei Harcourt, Brace and Co., New York.

— A Concordance of the Latin, Greek and Italian Poems of John Milton. 1923. gr. 8. XIV, 212 S. Lwd. gebd. ℳ 10,—

Cooper — Neudr. fne. Gramm. 5.

Cordatus, Conrad, Tagebuch über Dr. Martin Luther geführt 1537. Zum ersten Male herausgegeben von H. Wrampelmeyer. 1885. gr. 8. 48, 521 S. ℳ 14,—

Cornelius, H. — Stud. engl. Philol. 30. 50.

Cornicelius, Max, Claude Tillier. 1910. 8. VIII, 517 S. geh. ℳ 10,—; Lwd. gebd. ℳ 12,—

Cornu, J. — Bausteine z. rom. Philol. — Beitr. z. rom. u. engl. Philol. — Hohelied, Das.

Cosack, Konrad, Iphigenia in Aulis. Ein Schauspiel. 1875. kl. 8. 119 S. ℳ 1,50

Crampe, Robert, Philopatris. Ein heidnisches Konventikel des siebenten Jahrhunderts zu Konstantinopel. 1894. 8. 62 S. ℳ 1,80

Cranc, C. — Schr. Königsb., Sonderreihe 1.

Creizenach, Wilhelm, Zur Entstehungsgeschichte des neueren deutschen Lustspiels. 1879. 8. 39 S. ℳ 1,—

— Geschichte des neueren Dramas. Band 1—5. 1893—1916. 8.

1. Mittelalter und Frührenaissance. 2. vermehrte und verbesserte Auflage. 1911. XV, 628 S. geh. ℳ 20,—; Lwd. gebd. ℳ 22,— 1. Aufl. 1893. XV, 586 S.
2. Renaissance und Reformation. I. Teil. 2. vermehrte und verbesserte Auflage. 1918. XV, 582 S. geh. ℳ 20,—; Lwd. gebd. ℳ 22,— 1. Aufl. 1901. XIV, 532 S.
3. Renaissance und Reformation. II. Teil. 2. vermehrte und verbesserte Auflage. Bearbeitet und mit einem vollständigen Register zum 2. und 3. Band versehen von Adalbert Hämel. 1923. XV, 637 S. geh. ℳ 20,—; Lwd. gebd. ℳ 22,— 1. Aufl. 1903. XII, 596 S.
   Register zu Band 1—3 bearbeitet von Paul Otto. 1904. 143 S. *Vergriffen* geh. ℳ 3,60; Lwd. gebd. ℳ 4,20
4. Das englische Drama im Zeitalter Shakespeares. I. Teil. 1909. XI, 701 S. geh. ℳ 20,—; Lwd. gebd. ℳ 22,— *Vergriffen*
5. Das englische Drama im Zeitalter Shakespeares. II. Teil. 1916. IX, 609 S. geh. ℳ 20,—; Lwd. gebd. ℳ 22,—

— Versuch einer Geschichte des Volksschauspiels vom Doktor Faust. 1878. 8. XVI, 191 S. ℳ 4,50 *Vergriffen*

Crescini, V. — Bausteine z. rom. Philol.

Cristal und Clarie — Ges. f. rom. Lit. 36.

Crome, B. — Festschrift E. Mogk.

Cronberg, Hartmuth v. — Neudr. 154—156.

Crous, E. — Abh. z. Philos. 34.

Cugnoni, G. — Leopardi, G.

Cullmann, A. — Audefroi le Bastard.

Cunningham, W., Entwicklung der Industrie und des Handels Englands. Altertum und Mittelalter. Autorisierte Übersetzung von Hilmar Wilmanns. 1912. II, 789 S. Mit 1 Abbildung. geh. ℳ 28,—; Lwd. gebd. ℳ 30,—

Curtius, E. R. — Ges. f. rom. Lit. 26.

Cushman, L. W. — Stud. engl. Philol. 6.

Cyrano Bergerac, Savinien de — Ges. f. rom. Lit. 26.

Cysarz, Herbert, Literaturgeschichte als Geisteswissenschaft. Kritik und System. 1926. 8. 304 S. geh. ℳ 10,—; Lwd. gebd. ℳ 12.—

— Von Schiller zu Nietzsche. Hauptfragen der Dichtungs- und Bildungsgeschichte des jüngsten Jahrhunderts. 1928. 8. 405 S. geh. ℳ 12,—; Lwd. gebd. ℳ 14,50

Cysarz, H. — Jahrb. Hochstift 1927, 1929. — Vierteljahrsschr., Dtsch. I, 2; III, 1; IV, 4; VII, 4.

Daab, U. — Hermaea 24.

Dahlerup, V. — Festschrift E. Mogk.

Dahlke, E. — Hdb. Unterr.

Daines, S. — Neudr. fne. Gramm. 3.

Danckert, W. — Vierteljahrsschr., Dtsch. VI, 2; VII, 1.

Daenell, E. — Auslandsstudien II. Reihe, 3.

Danmartin, H. le Duc de — Ges. f. rom. Lit. 21.

Dapper, S. — Hdb. Unterr.

Davies, I. G. — Miscellany.

Dedekind, Friedr. — Neudr. 34—35.

Deering, Waller, The Anglosaxon Poets on the Judgment Day. 1890. 8. 84 S. ℳ 2,—

Vergriffen

Degen, Wilhelm, Die Konjugation im Patois von Crémines (Berner Jura). 1905. gr. 8. 20 S. ℳ 1,—

Aus: Aus romanischen Sprachen und Literaturen.

Degen, W. — Aus rom. Spr. u. Lit.

Deibel, O. — Neudr. fne. Gramm. 8.

Dekker, Thomas, The Shoemakers Holiday. A Comedy. Revised and edited with Introduction and Notes by Karl Warnke and Ludwig Proescholdt. 1886. gr. 8. XIV, 89 S. ℳ 2,60

Delbrück, B. — Humboldt, W. v.

Dempf, A. — Forsch. z. Philos. 1. — Vierteljahrsschr., Dtsch. VII, 4.

Denicke, Harry, Die Hansestädte, Dänemark und Norwegen von 1369—1376. 1880. 8. 269 S. ℳ 7,—

Denis von Portugal, König — Liederbuch.

Denk, F. — Vierteljahrsschr., Dtsch. VIII, 1.

Denker, A. — Univ.-Reden 13.

Denkmäler provenzalischer Literatur und Sprache. Zum ersten Male herausgegeben von Hermann Suchier. Band I. Mit einer Untersuchung von Paul Rohde: Über die Quellen der Romanischen Weltchronik. 1883. gr. 8. XV, 645 S. ℳ 20,—
Vergriffen

Densusianu, O. — Bausteine z. rom. Philol.

Dernburg, H. — Festgabe.

Detter, Ferdinand, Die Lausavísur der Egilssaga. Beiträge zu ihrer Erklärung. 1898. gr. 8. 29 S. ℳ 1,—
Aus: Abhandlungen zur germanischen Philologie.

Detter, F. — Abh. z. germ. Philol. — Fornalarsögur, Zwei.

Deutschbein, M. — Stud. engl. Philol. 50.

Devil of Edmonton — Plays 2.

Dialogus, Ein schöner, von M. Luther — Neudr. 62.

Diätetik, Provenzalische. Auf Grund neuen Materials herausgegeben von Hermann Suchier. 1894. 4. 26 S. ℳ 1,20
Aus: Festschrift zur 200jährigen Jubelfeier der Universität Halle.

Dichterkreis, Königsberger — Neudr. 44—47.

Dichtungen, Zwei altfranzösische, La Chastelaine de Saint Gille. — Du Chevalier au Barisel. Neu herausgegeben mit Einleitungen, Anmerkungen und Glossar von Oskar Schultz-Gora. 4. Auflage. 1919. kl. 8. XVI, 226 S. ℳ 4,—
1. Aufl. 1899. IV, 193 S. 2. Aufl. 1911. VIII, 210 S. 3. Aufl. 1916. XII, 225 S.

Dichtungen, Kleinere angelsächsische. Abdruck der handschriftlichen Überlieferung, mit den Lesarten der Handschriften und einem Wörterbuche versehen von Richard Paul Wülker. 1882. kl. 4. IV, 169 S. ℳ 3,60
Vergriffen

Dichtungen, Die deutschen, von Salomon und Markolf. Herausgegeben von Friedrich Vogt. Bd. I. Salman und Morolf. 1880. gr. 8. XII, CLX, 217 S. ℳ 10,—

Dichtungen der Troubadors. Auf Grund altprovenzalischer Handschriften teils zum ersten Male kritisch herausgegeben, teils berichtigt und ergänzt von Adolf Kolsen. Heft 1—3. 1916—1919. gr. 8. ℳ 4,50

1. (Nr. 1—16). 1916. S. 1—80. ℳ 1,50
2. (Nr. 17—34). 1917. S. 81—160. ℳ 1,50
3. (Nr. 35—55). 1919. S. 161—240. ℳ 1,50

Dick, Karl, Der schriftstellerische Plural bei Paulus. 1900. 8. IV, 169 S. ℳ 3,60

Dickmann, O. E. A. — Jahresb. rom.

Diebold, B. — Jahrb. Hochstift 1928.

Diebow, Paul, Die Pädagogik Schleiermachers im Lichte seiner und unserer Zeit. 1894. 8. XXVIII, 177 S. ℳ 4,—

Diede, Charlotte, die Freundin von Wilhelm von Humboldt. Lebensbeschreibung und Briefe herausgegeben von Auguste Piderit und Otto Hartwig. 1884. kl. 8. VIII, 294 S. ℳ 4,—
Vergriffen

Diesing, M. — Festschrift der Ober-Realschule zu Halle.

Dietrich, A. J. — Abh. z. Philos. 50.

Dietschy, Ch. — Beih. z. Ztschr. f. rom. Philol. 64.

Dilthey, W. — Philos. u. Geistesw., Buchr. 1.

Disselhoff, H.-D. — Stud. üb. Amerika u. Spanien, Philol. R. 3.

Dissertationes philologicae Halenses cum praefatione Henrici Keilii. Vol. I—XXIV, pars I. 1873—1914. 8.

— Vol. I. 1873. IV, 334 S. ℳ 6,—

Inhalt: M. Kleemann, Reliquiarum dialecti creticae pars I. glossae creticae cum commentariolo de universa creticae dialecti indole. — G. O. Gutsche, Quaestiones de Homerico hymno in Cererem. — E. Walter, De Taciti studiis rhetoricis. — W. O. Friedel, De sophistarum studiis Homericis. — E. Schinck, De interiectionum epiphonematumque vi atque usu apud Aristophanem. — R. Kohlmann, De verbi graeci temporibus. — K. Zacher, De prioris nominum compositorum graecorum partis formatione.
Vergriffen

— Vol. II. 1876. 305 S. ℳ 5,—

Inhalt: Ad. Weingärtner, De Horatio Lucretii imitatore. — G. Votsch, Quaestiones de infinitivi usu Plautino. — Jo. Schmidt, De Herodotea quae fertur vita Homeri. — Aem. Doberentz, De scholiis in Thucydidem. — E. Matthias, de scholiis in Juvenalem.

— Vol. III. pars I. 1877. Pag. 1—280. ℳ 6,—

Inhalt: Konradus Zacher, De nominibus graecis in *αιος, αια, αιον.*

— — pars II. 1878. Pag. 281—319. ℳ 1,—

Inhalt: Aemilius Neidhardt, De Euripide poetarum maxime tragico.

— Vol. IV. pars I. 1877. Pag. 1—110. ℳ 2,40

Inhalt: Richardus Hendess, Oracula graeca quae apud scriptores graecos romanosque exstant, collegit paucasque observationes selectas praemisit.

— — pars II. 1880. Pag. 111—434. ℳ 6,60

Inhalt: B. Huebner, De temporum qua Aeschylus utitur praesentis praecipue et aoristi varietate. — Franciscus Voelker, De Graecorum fabularum actoribus. — E. Lange, Quid cum de ingenio et litteris tum de poetis Graecorum Cicero senserit. — J. Segebade, Observationes grammaticae et criticae in Petronium. — L. Hollaender, De militum coloniis ab Augusto in Italia deductis. — H. Karbe, De centurionibus Romanorum quaestiones epigraphicae.

Dissertationes philologicae Halenses.

— Vol. V. pars I. 1878. VII u. Pag. 1—132. *M* 4,—

Inhalt: J. Schmidt, De seviris Augustalibus. Adjecta est tabula.

— — pars II. 1883. Pag. 133—364. *M* 4,—

Inhalt: M. Baege, De Ptolemaeo Ascalonita. — Henricus Jungblut, Quaestionum de paroemiographis pars prior: De Zenobio. — H. Koob, De mutis quae vocantur personis in Graecorum tragoediis. — R. Zimmermann, Quibus auctoribus Strabo in libro tertio geographicorum conscribendo usus sit, quaeritur. Pars prior.

— Vol. VI. pars I. 1885. Pag. 1—232. *M* 6,—

Inhalt: C. Roos, De Theodoreto Clementis et Eusebii compilatore. Accedit epimetrum de Platonis codicibus. — H. Karbaum, De auctoritate ac fide grammaticorum latinorum in constituenda lectione Ciceronis orationum in Verrem. — E. Th. Schulze, De Q. Aurelii Symmachi vocabulorum formationibus ad sermonem vulgarem pertinentibus.

— — pars II. 1886. Pag. 233—478. *M* 4,—

Inhalt: Oscarus Hauschild, De sermonis proprietatibus, quae in Philippicis Ciceronis orationibus inveniuntur. — Theodorus Voigt, De Atrei et Thyestae fabula.

— Vol. VII. 1886. 396 S. *M* 10,—

Inhalt: Paulus Graetzel, De pactionum inter graecas civitates factarum ad bellum pacemque pertinentium appellationibus formulis, ratione. — Adolfus Brinck, Inscriptiones graecae ad choregiam pertinentes. — Eduardus Roellig, De codicibus Strabonianis, qui libros I—IX continent.

— Vol. VIII. 1887. 292 S. *M* 7,—

Inhalt: P. Roellig, Quae ratio inter Photii et Suidae lexica intercedat. — Augustus Nebe, De mysteriorum eleusiniorum tempore et administratione publica. — G. Kalkoff, De codicibus epitomes Harpocrationeae. — Ernestus Herforth, De dialecto cretica.

— Vol. IX. 1888. 312 S. *M* 8,—

Inhalt: Guilelmus Reinecke, De scholiis Callimacheis. — Ioannes Rosenboom, Quaestiones de Orphei Argonauticorum elocutione. — Wolframus Kausche, Mythologumena Aeschylea.

— Vol. X. 1889. 306 S. *M* 8,—

Inhalt: O. Liermann, Analecta epigraphica et agonistica. — G. Keil, De Flavio Capro grammatico quaestionum capita II.

— Vol. XI. 1890. 402 S. *M* 9,—

Inhalt: Aug. Hildebrand, De verbis et intransitive et causative apud Homerum usurpatis. — Hermannus Pusch, Quaestiones Zenodoteae. — Guilelmus Meiners, Quaestiones ad scholia Aristophanea historica pertinentes.

— Vol. XII. pars I. 1891. Pag. 1—176. *M* 4,80

Inhalt: Ricardus Walther, De Apollonii Rhodii Argonauticorum rebus geographicis. — Hubertus Schmidt, Observationes archaeologicae in carmina Hesiodea.

Dissertationes philologicae Halenses.

— Vol. XII. pars II. 1894. Pag. 177—387. ℳ 5,20

Inhalt: Arthurius Gerstenhauer, De Alcaei et Sapphonis copia vocabulorum. — Henricus Anz, Subsidia ad cognoscendum Graecorum sermonem vulgarem e Pentateuchi versione Alexandrina repetita.

— Vol. XIII. pars I. 1895. Pag. 1—104. ℳ 2,80

Inhalt: Bruno Kaiser, Quaestiones de elocutione Demosthenica.

— — pars II. 1896. Pag. 105—160. ℳ 2,—

Inhalt: G. Haupt, Commentationes archaeologicae in Aeschylum. Cum 3 tabulis.

— — pars III. 1896. Pag. 161—216. ℳ 1,60

Inhalt: Harro Wulf, De fabellis cum collegii septem sapientium memoria conjunctis quaestiones criticae.

— — pars IV. 1897. Pag. 217—294. ℳ 2,—

Inhalt: Conradus Haym, De puerorum in re scaenica graecorum partibus.

— Vol. XIV. pars I. 1898. Pag. 1—116. ℳ 2,80

Inhalt: Henricus Reinhold, De graecitate patrum apostolicorum librorumque apocryphorum novi testamenti quaestiones grammaticae.

— — pars II. 1898. Pag. 117—186. ℳ 1,60

Inhalt: Georgius Schwandke, De Aristophanis nubibus prioribus.

— — pars III. 1900. Pag. 187—284. ℳ 2,40

Inhalt: Gustavus Körtge, In Suetonii de viris illustribus libros inquisitionum capita tria.

— — pars IV. 1901. Pag. 285—415. ℳ 2,—

Inhalt: Rudolfus Ritter, De Varrone Vergilii interrandis urbium populorumque Italiae originibus auctore.

— Vol. XV. pars I. 1901. Pag. 1—104. ℳ 3,—

Inhalt: Ernestus Lippelt, Quae fuerint Justini Martyris ἀπομνημονεύματα quaque ratione cum forma evangeliorum syro-latina cohaeserint.

— — pars II. 1903. Pag. 105—184. ℳ 2,—

Inhalt: Henricus Trueber, De hymno in Venerem Homerico.

— — pars III. 1903. Pag. 185—304. ℳ 3,—

Inhalt: Rudolfus Ebeling, De tragicorum poetarum graecorum canticis solutis.

— — pars IV. 1905. Pag. 305—466. ℳ 4,—

Inhalt: Richardus Lohmann, Nova studia Euripidea.

— Vol. XVI. pars I. 1902. Pag. 1—88. ℳ 2,40

Inhalt: Seth K. Gifford, Pauli epistolas qua forma legerit Joannes Chrysostomus.

— — pars II. 1904. Pag. 89—250. ℳ 4,—

Inhalt: Eduardus Turner, Quaestiones criticae in Platonis Lachetem. — Leopoldus Sadée, De Boeotiae titulorum dialecto.

Dissertationes philologicae Halenses.

— Vol. XVI. pars III. 1906. Pag. 253—340. *M* 2,40

Inhalt: Rudolfus Richter, De ratione codicum Laur. Plut. 69, 2 et Vatic. 126 in extrema Thucydidis historiarum parte.

— Vol. XVII. pars I. 1906. Pag. 1—113. *M* 2,80

Inhalt: Paulus Melcher, De sermone Epicteteo quibus rebus ab attica regula discedat.

— — pars II. 1907. Pag. 115—230. *M* 3,—

Inhalt: Ioannes Bertheau, De Platonis epistula septima.

— — pars III. 1907. Pag. 231—336. *M* 3,—

Inhalt: Maximilianus Schamberger, De P. Papinio Statio verborum novatore.

— — pars IV. 1907. Pag. 337—384. *M* 1,20

Inhalt: Adolphus Loercher, De compositione et fonte libri Ciceronis, qui est de fato.

— Vol. XVIII. pars I. 1908. Pag. 1—64. *M* 2,40

Inhalt: Guilelmus Kroog, De foederis Thessalorum praetoribus.

— — pars II. 1908. Pag. 65—132. *M* 2,40

Inhalt: Gualterus Rensch, De manumissionum titulis apud Thessalos.

— — pars III. 1908. Pag. 133—252. *M* 2,80

Inhalt: Fridericus Eggerding, De heroidum Ovidianarum epistulis quae vocantur commentationes. Agitur imprimis de Didone, Phaedra, Penelopa.

— — pars IV. 1911. Pag. 253—369. *M* 3,60

Inhalt: Ferdinandus Ziemann, De epistularum Graecarum formulis sollemnibus quaestiones selectae.

— Vol. XIX. pars I. 1909. Pag. 1—166. *M* 4,—

Inhalt: Otto Frick, Xenophontis quae fertur apologia Socratis num genuina putanda sit.

— — pars II. 1910. Pag. 167—244. *M* 2,40

Inhalt: Augustus Schulte, De ratione quae intercedit inter Polybium et tabulas publicas.

— — pars III. 1910. Pag. 245—295. *M* 1,60

Inhalt: Fridericus Kluge, De Platonis critia.

— — pars IV. 1911. Pag. 297—410. *M* 3,—

Inhalt: Otto Gross, De metonymiis sermonis Latini a deorum nominibus petitis.

— Vol. XX. pars I. 1911. Pag. 1—167. *M* 5,—

Inhalt: Ernestus Sittig, De Graecorum nominibus theophoris.

— — pars II. 1911. Pag. 169—264. *M* 3,60

Inhalt: Josephus Sprenger, Quaestiones in rhetorum Romanorum declamationes iuridicae.

— — pars III. 1912. Pag. 265—344. *M* 3,—

Inhalt: Paulus Riewald, De imperatorum Romanorum cum certis dis et comparatione et aequatione.

Dissertationes philologicae Halenses.

— Vol. XX. pars IV. 1912. Pag. 345—477. *M* 4,80
Inhalt: Joannes Schaefer, De Iove apud Cares culto.
— Vol. XXI. pars I. 1912. Pag. 1—106. *M* 3,60
Inhalt: Bruno Schmidt, De Cornuti theologiae graecae compendio. capita duo.
— — pars II. 1913. Pag. 107—279. *M* 5,—
Inhalt: Guilelmus Quandt, De Baccho ab Alexandri aetate in Asia minore culto.
— — pars III. 1913. Pag. 280—411. *M* 4,—
Inhalt: Bruno Mueller, *Μέγας Θεός*.
— Vol. XXII. pars I. 1913. Pag. 1—244. *M* 7,—
Inhalt: Wernerus Baege, De Macedonum sacris.
— — pars II. 1913. Pag. 245—428. *M* 5,60
Inhalt: Joannes Poerner, De Curetibus et Corybantibus.
— Vol. XXIII. pars I. 1913. Pag. 1—145. *M* 4,80
Inhalt: Fridericus Geiger, De Sacerdotibus augustorum municipalibus.
— — pars II. 1914. Pag. 146—244. *M* 3,—
Inhalt: Vilhelmus Kiaulehn, De Scaenico Dialogorum apparatu capita tria.
— — pars III. 1914. Pag. 245—291. *M* 1,50
Inhalt: Fridericus Hübner, De Pluto.
— Vol. XXIV. pars I. 1913. Pag. 1—84. *M* 2,80
Inhalt: Gualterus Bubbe, De Metamorphosibus graecorum capita selecta.

Dittenberger, Heinrich, Entwurf eines Gesetzes betreffend Änderungen des Gerichtsverfassungsgesetzes, der Zivilprozeßordnung, des Gerichtskostengesetzes und der Gebührenordnung für Rechtsanwälte. Mit kritischem Kommentar. 1908. gr. 8. IX, 157 S. *M* 4,—

— Das Verlöbnisrecht im Bürgerlichen Gesetzbuch für das deutsche Reich. Ein Beitrag zur Darstellung des neuen Rechts. 1901. 8. VIII, 202 S. *M* 7,—

Dittmar, M. — Abh. z. Gesch. 19.

Dittrich, Ottomar, Grundzüge der Sprachpsychologie. Band I: Einleitung und allgemeinpsychologische Grundlegung. 1904. gr. 8. XV, 786 S. Mit Bilderatlas 95 S. *M* 40,—

Doberentz, A. — Diss. philol. II.

Dobschütz, E. v. — Univ.-Reden 18.

Dodekapropheton Aethiopum oder die zwölf kleinen Propheten der aethiopischen Bibelübersetzung nach handschriftlichen Quellen herausgegeben und mit textkritischen Anmerkungen versehen von Johannes Bachmann. Heft 1—2. 1892—1893. 8. *M* 4,—
1. Der Prophet Obadia. 1892. 52 S. *M* 2,—
2. Der Prophet Maleachi. 1893. 51 S. *M* 2,—

Dodge, R. — Abh. z. Philos. 8. — Erdmann u. Dodge.

Döll, A. — Bausteine z. Lit. 3.

Dölle, E. — Stud. engl. Philol. 32.

Dollinger, H. — Bausteine d. dtsch. Lit. 29.

Dollmayr, V. — Neudr. 212—214.

Domela-Nieuwenhuis, A. J., Das Sparen, ein ökonomischer und sozialer Grundsatz. Ein Versuch zur begrifflichen Fassung des Spargedankens an der Hand der volkswirtschaftlichen Literatur. 1889. 8. 140 S. *M* 4,—
Vergriffen

Donati, Leone, Fonetica, morfologia e lessico della raccolta d'esempi in antico Veneziano. Spoglio linguistico. 1889. 8. 53 S. *M* 1,20
Vergriffen

Dorfeld, Carl, Über die Funktion des Präfixes *ge-* (got. *ga-*) in der Komposition mit Verben. Teil I: Das Präfix bei Ulfilas und Tatian. Diss. 1885. 8. 47 S. *M* 1,50
Vergriffen

Dorfeld, C. — Beitr. z. Gesch. d. dtsch. Spr. u. Lit. Register.

Dorn, A. — Forsch., ausgew. Hallische. 3.

Dosenheimer, E. — Vierteljahrsschr., Dtsch., Buchr. 4.

Dottin, G. — Miscellany.

Douin de Lavesne — Ges. f. rom. Lit. 4.

Doutrepont, A. — Bibl. Norm. 5.

Drescher, K. — Neudr. 149—152. 164—169. 193—199. 200—202. 207—211. 231—235.

Dreyer, Max, Der Teufel in der deutschen Dichtung des Mittelalters. I. Teil. Von den Anfängen bis in das XIV. Jahrhundert. Diss. 1884. 8. 47 S. *M* 1,20
Vergriffen

Droysen, G. — Abh. z. Gesch. — Mat. Gesch.

Droysen, J. G. — Philos. u. Geistesw., Neudr. 1.

Dryander, Karl, Erinnerungen aus der Kriegszeit. Aufzeichnungen aus dessen Nachlasse herausgegeben. 1888. kl. 8. 122 S. *M* 1,60
Vergriffen

Dubs, Arthur, Das Wesen des Begriffs und des Begreifens. Ein Beitrag zur Orientierung in der wissenschaftlichen Weltanschauung. 1911. gr. 8. VIII, 157 und 207 S. *M* 12,—
Vergriffen

Dühring, F. — Schr. Königsb., 5. Jg., Naturw. 2.

Duncker, Ch. — Gedanken u. Erfahrungen.

Dunkmann, Karl, Das Problem der Freiheit in der gegenwärtigen Philosophie und das Postulat der Theologie. 1899. gr. 8. 92 S. *M* 2,50

Dürers schriftlicher Nachlaß. Auf Grund der Originalhandschriften und teilweise neu entdeckter alter Abschriften herausgegeben von Konrad Lange und F. Fuhse. Mit 1 Lichtdrucktafel und 8 Textillustrationen. 1893. 8. XXIV, 420 S. *M* 10,—
Vergriffen

Dütschke, Gottfried, Die Rhythmik der Litanei. Diss. 1889. 8. 53 S. *M* 1,20
Vergriffen

Ebbinghaus, J. — Vierteljahrsschr., Dtsch. II. 1; VIII. 2.

Ebeling, Georg, Probleme der romanischen Syntax. I. 1905. 8. 178 S. *M* 6,—

Ebeling, G. — Abh. f. Tobler. — Auberee.

Ebeling, R. — Diss. philol. XV, 3.

Eberhard, Priester — Textbibl., Altd. 25.

Eberhard, O. — Hdb. Unterr.

Eberlin von Günzburg, Joh. — Neudr. 139—141. 170—172. 183—188.

Ebrard, August, Reformiertes Kirchenbuch. Sammlung von in der reformierten Kirche eingeführten Kirchengebeten und Formularen. 2. Auflage, in neuer Bearbeitung herausgegeben von Gerhard Goebel. 1889. 4. XV, 315 S. *M* 10,—
1. Aufl. 1848. XXXVIII, 295 S. Verlag Meyer & Zeller, Zürich.

Ebrard, F. C. — Jahrb. Hochstift 1926.

Eckerth, W., Das Waltherlied. Gedicht in mittelhochdeutscher Sprache. Mit einem Anhange über die Schriftdenkmale zur Walthersage und die Walthersage. 2. vermehrte Auflage. 1909. 8. III, 195 S. *M* 5,—
1. Aufl. 1905. III, 45 S.

Eckleben, Selmar, Die älteste Schilderung vom Fegefeuer des heiligen Patricius. Eine literarische Untersuchung. 1885. 8. 61 S. *M* 2,—

Eddalieder — Textbibl. Altnord. 2. 3.

Edelmann, Johann Christian, Sechs Briefe an Georg Christoph Kreyssig. Herausgegeben von Philipp Strauch. 1918. kl. 8. 34 S. *M* 1,80

Egberts von Lüttich Fecunda Ratis. Zum erstenmal herausgegeben, auf ihre Quellen zurückgeführt und erklärt von Ernst Voigt. 1889. 8. LXV, 273 S. *M* 9,—

Eger, Karl, Sechs Predigten aus dem ersten Kriegsjahre. Gehalten im akademischen Gottesdienst zu Halle a. S. 1915. 8. 43 S. *M* 1,—

Eger, K. — Univ.-Reden 8. 32.

Eggerding, F. — Diss. philol. XVIII, 3.

Egils saga einhenda ok Ásmundar berserkjabana. — Sagabibl. 17.

Egils Saga Skallagrímssonar — Sagabibl. 3.

Ehrentreich, H. — Abh. z. Gesch. 45.

Ehrlich, Walter, Das unpersonale Erlebnis. Einführung in eine neue Erkenntnislehre. 1927. 8. 264 S.
geh. ℳ 9,—; Lwd. gebd. ℳ 11,—

— Kant und Husserl. Kritik der transzendentalen und der phänomenologischen Methode. 1923. gr. 8. IX, 165 S.
geh. ℳ 5,—; Lwd. gebd. ℳ 7,—

— Metaphysik im erkenntniskritischen Grundriß. Philosophische Gespräche. 1924. 8. 135 S. geh. ℳ 4,—; Lwd. gebd. ℳ 6,—

— Stufen der Personalität. Grundlegung einer Metaphysik des Menschen. 1930. 8. 165 S. geh. ℳ 8,—; Lwd. gebd. ℳ 11,—

Ehrmann, Eugen, Die bardische Lyrik im achtzehnten Jahrhundert. 1892. 8. VI, 108 S. ℳ 2,40

Eichhoff, Theodor, Offenbarung und Wissenschaft. Eine Antwort auf die Frage nach Wahrheit und nach der Bedeutung und Anordnung der Wissenschaft. 1903. 8. 40 S. ℳ 1,—

— Shakespeare's Forderung einer absoluten Moral. Eine Erläuterung seiner Gedichte 'Venus und Adonis' und 'Die Schändung der Lukretia'. Mit dem vollständigen Text der Gedichte und der deutschen Übersetzung von Emil Wagner. 1902. 8. X, 253 S. ℳ 6,—
Vergriffen

— Unser Shakespeare. Beiträge zu einer wissenschaftlichen Shakespeare-Kritik. 4 Stücke. 1903—1904. 8. ℳ 14,—

1. Die Grundfrage des Shakespeare-Studiums. Interpolationen in The Comedy of Errors. 1903. 88 S. ℳ 2,—
2. Shakespeares Sonette und ihr Wert. Die Sonettensatyre. 1903. V, 181 S. ℳ 3,60
3. Ein neues Drama von Shakespeare. Der älteste, bisher nicht gewürdigte Text von Romeo und Juliet. Herausgegeben und erläutert. 1904. IV, 93 S. ℳ 2,40
4. Die beiden ältesten Ausgaben von Romeo und Juliet. Eine vergleichende Prüfung ihres Inhalts. 1904. XI, 278 S. ℳ 6,—

— Der Weg zu Shakespeare. 1902. 8. VI, 162 S. ℳ 3,60

Eichhorn, Albert, Athanasii de vita ascetica testimonia collecta. Diss. 1886. 8. 65 S. ℳ 1,20

Eichler, A. — Neudr. fne. Gramm. 4.

Eichner, Johannes, Das Problem des Gegebenen in der Kunstgeschichte. 1914. gr. 8. 53 S. ℳ 1,50
Aus: Festschrift für Alois Riehl.

Eichner, J. — Festschr. f. A. Riehl.

Eigenbrodt, W. — Runeberg, J. L., Ep. Dichtungen. — Runeberg, J. L., Fähnrich Stahl. — Walther v. d. Vogelweide.

Eilers, F. — Stud. engl. Philol. 26.

Einenkel, Eugen, Das englische Indefinitum. Ein Beitrag zur Sprachgeschichte. 1903. gr. 8. 314 S. ℳ 8,—
Vergriffen Aus: Anglia, Bd. 26—27.

Einenkel, E. — Anglia.

Eisenmeier, Josef, Die Psychologie und ihre zentrale Stellung in der Philosophie. Eine Einführung in die wissenschaftliche Philosophie. 1914. gr. 8. VIII, 111 S. ℳ 3,60

— Untersuchungen zur Helligkeitsfrage. 1905. 8. 66 S. ℳ 2.—

Eisenmeier, J. — Marty, A., Ges. Schriften. — Marty, A., Raum u. Zeit.

Eissfeldt, O. — Univ.-Reden 42.

Eitner, R. — Neudr. 48.

Eklogen — Ges. f. rom. Lit. 27.

Ekwall, E. — Neudr. fne. Gramm. 2. 6.

Ellinger, G. — Neudr. 90—91. 135—138. 177—181.

Elster, Ernst, Die Aufgaben der Literaturgeschichte. Akademische Antrittsrede. 1894. 8. II, 22 S. ℳ 0,80

— Beiträge zur Kritik des Lohengrin. 1884. 8. III. 114 S. ℳ 3,—
Aus: Beiträge z. Gesch. d. deutschen Sprache u. Literatur, Bd. 10.
Vergriffen

— Zur Entstehungsgeschichte des Don Carlos. 1889. 8. VI. 74 S.
Vergriffen ℳ 2,—

— Prinzipien der Literaturwissenschaft. 2 Bände. 8. ℳ 17.—
Vergriffen
1. 1897. XX, 488 S. ℳ 9,—
2. 1911. VII, 311 S. ℳ 8,—

Elster, E. — Stud., Philol., Festgabe E. Sievers.

Elze, Karl, Gedichte. 2. Auflage. 1881. kl. 8. VI. 128 S. gebd. ℳ 3.—
Vergriffen 1. Aufl. 1878. 356 S.

— Grundriß der englischen Philologie. 2. verbesserte Auflage. 1889. gr. 8. VIII, 386 S. ℳ 8,—
Vergriffen 1. Aufl. 1887. VI, 363 S.

— Zum Heidelberger Jubelfeste. 1887. kl. 8. 8 S. ℳ 0.40
Vergriffen

— A Letter to C. M. Ingleby, Esq., containing Notes and conjectural Emendations on Shakespeares „Cymbeline". 1885. gr. 8. 37 S. ℳ 1,20

— Notes on Elizabethan Dramatists. A new Ed. in 1 Vol. With the Author's Portrait. 1889. gr. 8. XII. 356 S. ℳ 10.—
1. Aufl. 3 Bde. 1880—1886. 1. VIII. 136 S. 2. VIII, 207 S. 3. VI, 157 S.

Elze, K. — Shakespeares Hamlet.

Emser — Neudr. 83—84. 96—98.

Enders, L. — Neudr. 62. 83—84. 96—98. 118. 139—141. 170—172. 183—188.

Eneas — Bibl. Norm. 4.

Enfant sage — Ges. f. rom. Lit. 24.

Engel, Friedrich, Braucht der Physiker Erkenntnistheorie? Eine Gegenüberstellung von transzendentaler Philosophie und Naturwissenschaft. (Nebst einer Entscheidung gegen die Einsteinsche Relativitätstheorie.) 1929. gr. 8. 98 S. *M* 4,—

Engelberg, Bruno, Zur Stilistik der Adjektiva in Otfrids Evangelienbuch und im Heliand. Mit besonderer Berücksichtigung der psychologisch-rhythmischen Merkmale und der Beziehungen zu den Quellen im Adjektivstil beider Dichtungen. 1913. 8. VII, 158 S. *M* 4,60

Engländer, Oskar, Zur Theorie des Produktivkapitalzinses. 1908. 8. 188 S. *M* 5,—

Epiphyllides — Genethl. Gotting.

Epistolae Beati Pauli glosatae glosa interlineali. Irisch-lateinischer Codex der Würzburger Universitätsbibliothek. In Lichtdruck herausgegeben und mit Einleitung und Inhaltsübersicht versehen von Ludwig Christian Stern. 1910. 42,5 × 31,5 cm. XXXVI, 36 Bl. Hfz. gebd. *M* 50,—
Vergriffen

Erbe, Th. — Stud. engl. Philol. 16.

Erdmann, Benno, Logik. Band I: Logische Elementarlehre. 2. völlig umgearbeitete Auflage. 1907. gr. 8. XVI, 814 S. geh. *M* 18,— Lwd. gebd. *M* 19,—; Hfz. gebd. *M* 20,—
Vergriffen 1. Aufl. 1892. 8. XV, 632 S.

— Über Inhalt und Geltung des Kausalgesetzes. 1905. 8. 52 S. *M* 1,50
Vergriffen

— Historische Untersuchungen über Kants Prolegomena. 1904. 8. V, 144 S. *M* 4,—
Vergriffen

— und **Raymond Dodge,** Psychologische Untersuchungen über das Lesen auf experimenteller Grundlage. 1898. gr. 8. VIII, 360 S. *M* 12,—

Erdmann, B. — Abh. z. Philos.

Erdmann, Hugo, Über die Umwandlung der Lactonsäuren in Lactone durch Schwefelsäure und über eine neue Reaktion des Isocaprolactons, ein Beitrag zur Geschichte der Lactone. Habilitationsschrift. 1885. 8. 38 S. *M* 1,20

Erdmann, Julius, Eichendorffs historische Trauerspiele. Eine Studie. 1908. 8. XII, 123 S. geh. ℳ 3,—; Lwd. gebd. ℳ 5,—

Ermatinger, E. — Vierteljahrsschr., Dtsch. IV, 4.

Ernault, E. — Miscellany.

Ernte, Die. Abhandlungen zur Literaturwissenschaft. Franz Muncker zu seinem 70. Geburtstage. Herausgegeben von Fritz Strich und Hans Heinrich Borcherdt. 1926. gr. 8. VII, 413 S. und 1 Lichtdrucktafel.
geh. ℳ 16,—; Lwd. gebd. ℳ 18,—

Inhalt: Fritz Strich, Natur und Geist der deutschen Dichtung. — Roman Woerner, Goethes Weltanschauung im Faust. — Wilhelm Hertz, Fausts Himmelfahrt. — Eduard Berend, Der Typus des Humoristen. — Julius Petersen, Das goldene Zeitalter bei den deutschen Romantikern. — Martin Sommerfeld, Die dichterische Autobiographie seit Goethes „Dichtung und Wahrheit". — Rudolf Unger, Conrad Ferdinand Meyer als Dichter historischer Tragik. — Christian Janentzky, Shakespeares Weltbild, das Tragische und Hamlet. — Victor Klemperer, Jeanne d'Arc als dichterische Gestalt. — Artur Kutscher, Das Naturtheater. Seine Geschichte und sein Stil. — Hans Heinrich Borcherdt, Der Renaissancestil des Theaters. Ein prinzipieller Versuch. — Josef Nadler, Ostfranken 1814—1848.

Eructavit — Ges. f. rom. Lit. 20.

Erzählungskunst, Deutsche, Ihr Wesen und ihre Geschichte. Herausgegeben von Richard Messleny. gr. 8.

1. Messleny, Richard, Karl Spitteler und das neudeutsche Epos. I. Band. 1918. XII, 338 S.
geh. ℳ 12,—; Lwd. gebd. ℳ 14,—

Estoire Joseph — Ges. f. rom. Lit. 12.

Estoria de los quatro Dotores de la Santa Eglesia — Bibl., Rom. 14.

Ethik, Islamische. Nach den Originalquellen übersetzt und erläutert von Hans Bauer. Heft 1. 2. 3. 1916—1922. 8. ℳ 11.60

1. Über Intention, reine Absicht und Wahrhaftigkeit. Das 37. Buch von Al-Gazali's Hauptwerk „Neubelebung der Religionswissenschaften". 1916. X, 93 S. ℳ 3,—
2. Von der Ehe. Das 12. Buch von Al Gazali's Hauptwerk „Neubelebung der Religionswissenschaften". 1917. X, 120 S. ℳ 3.60
3. Erlaubtes und verbotenes Gut. Das 14. Buch von Al-Gazali's Hauptwerk „Neubelebung der Religionswissenschaften". 1922. X, 212 S. ℳ 5,—

Ettlinger, Joseph, Christian Hofman von Hofmanswaldau. Ein Beitrag zur Literaturgeschichte des XVII. Jahrhunderts. 1891. 8. 128 S. ℳ 2,80
Vergriffen

Ettmayer, Karl, Analytische Syntax der französischen Sprache. Mit besonderer Berücksichtigung des Altfranzösischen. 2 Bände. 1930—1931. gr. 8.

1. Die Satzverbindungen. 1930. VI, 314 S. geh. ℳ 15,—; Lwd. gebd. ℳ 17,—
2. *Unter der Presse.*

Ettmayer, K. — Bausteine z. rom. Philol. — Beih. z. Ztschr. f. rom. Philol. 26.

Ewald, F. — Beih z. Ztschr. f. rom. Philol. 13.

Ewald, W. — Stud. engl. Philol. 45.

Eyrbyggja Saga — Sagabibl. 6.

Fabel du Vilain Mire, Das altfranzösische. Kritischer Text mit Einleitung, Anmerkungen und Glossar. Dazu Anhang mit photographischer Reproduktion eines Teiles der zugrunde gelegten Handschrift. Herausgegeben von Carl Zipperling. 1912. 8. IX, 224 S. Mit 2 Tafeln. ℳ 9,—

Fablels, Sechs altfranz. — Samm. rom. Texte 1.

Fach, Th. — Beitr. rom. 6.

Faire Em — Plays 1.

Falk, H. — Germanica.

Falke, E. — Arb., Roman. 6.

Farinelli, Arturo, Dante nell' opere di Christine de Pisan. 1905. gr. 8. 36 S. ℳ 1,20

Aus: Aus Romanischen Sprachen und Literaturen.

Farinelli, A. — Aus rom. Sprachen u. Lit. — Bausteine z. rom. Philol.

Fassbinder, Klara Marie, Der Trobador Raimbaut von Vaqueiras. Leben und Dichtung. 1929. 8. 122 S. ℳ 6,—

Aus: Zeitschrift für romanische Philologie. Bd. 47 und 49.

Fassbinder, M. — Stud. üb. Amerika u. Spanien, Völkerk. R. 2.

Fehr, Bernhard, Die Erforschung des modernen Englands. (1880—1914.) Praktische Ratschläge für Anglisten. 1918. 8. 79 S. *Vergriffen* ℳ 2,60

Aus: Beiblatt zur Anglia, Bd. 29.

Fehr, B. — Texte u. Forsch. z. engl. Kulturgesch.

Fehr, H. — Vierteljahrsschr., Dtsch. V, 1.

Fehse, Wilhelm, Der Ursprung der Totentänze. Mit einem Anhang: Der vierzeilige oberdeutsche Totentanztext, Codex Palatinus Nr. 314 B 79a—80b. 1907. 8. 58 S. ℳ 1,60

Feilchenfeld, W. — Vierteljahrsschr., Dtsch. III, 3.

Feist, Elisabeth, Weltbild und Staatsidee bei Jean Bodin. 1930. 8. VIII, 83 S. ℳ 4,—

Feist, H. — Vierteljahrsschr., Dtsch. VIII, 4.

Feist, Sigmund, Germanen und Kelten in der antiken Überlieferung. 1927. 8. IV, 75 S. geh. ℳ 4,—; kart. ℳ 4,50

— Indogermanen und Germanen. Ein Beitrag zur europäischen Urgeschichtsforschung. 3. neubearbeitete Auflage. 1924. gr. 8. VIII, 156 S. geh. ℳ 5,50; Lwd. gebd. ℳ 7,50

1. Aufl. 1914. 76 S. 2. Aufl. 1919. II, 105 S.

— Etymologisches Wörterbuch der Gotischen Sprache. Mit Einschluß der Krimgotischen und sonstiger Gotischer Sprachreste. 2. gänzlich neubearbeitete Auflage. 1923. gr. 8. XV, 448 S. geh. ℳ 20,—; Lwd. gebd. ℳ 22,—

1. Aufl. 1909. XVI, 380 S.

Fellerer, K. G. — Gedenkschr. f. H. Abert.

Fenigstein, Berthold, Leonardo Giustiniani (1383?—1446). Venezianischer Staatsmann, Humanist und Vulgärdichter. 1909. gr. 8. VII, 150 S. ℳ 4,—

Ferdinand II., Erzherzog v. Tirol — Neudr. 79—80.

Fernández y Avila — Beih. z. rom. Philol. 72.

Ferrières — Samm. Quellenschr. 6.

Fessel, Gumal, Turnlehrer-Bildung und -Fortbildung. Vortrag 1891. kl. 8. 30 S. ℳ 0.50

Fester, Adolf, Jugenderinnerungen und Kriegsbriefe eines Altfrankfurters. Aus dem Nachlaß herausgegeben von Richard Fester. 1911. 8. XV, 150 S. geh. ℳ 3.—; Lwd. gebd. ℳ 5.—

Fester, Richard, Der Machtwille und die Weltlage. 1918. 8. 20 S. ℳ 0,60

Fester, R. — Auslandsstudien I. Reihe 1; II. Reihe 1. — Fester, A. — Stud., Histor.

Festgabe der juristischen Fakultät in der vereinigten Friedrichs-Universität Halle-Wittenberg für Heinrich Dernburg zum 4. April 1900. 1900. gr. 8. 213 S. ℳ 6,—

Vergriffen

Inhalt: Herm. Fitting, Liegt in der Prozeßvollmacht die Ermächtigung zur Abgabe und zum Empfange einer Aufrechnungserklärung? — Philipp Heck, Die Biergelden. — Rudolf Stammler, Die Einrede aus dem Rechte eines Dritten. — Gustav Lastig, Die Auflösung der kaufmännischen Gesellschaften.

Festgabe der juristischen Fakultät in der vereinigten Friedrichs-Universität Halle-Wittenberg für Hermann Fitting zum 27. Oktober 1902. 1903. gr. 8. 621 S. ℳ 18,—

Vergriffen

Inhalt: Wilh. v. Brünneck, Die Verbindung des Kirchenpatronats mit dem Archidiakonat im Norddeutschen, insonderheit Mecklenburgisch-Pommerschen Kirchenrecht des Mittelalters. — Heinr. v. Hollander, Über den Animus im Recht des Besitzes der Römer. — G. Lastig, Der Gewerbetreibenden Eintragungspflicht zum Handelsregister und Beitragspflicht zur

Festgabe der juristischen Fakultät.

Handelskammer und Handwerkskammer. — Edg. Loening, Die Gerichtsbarkeit über fremde Staaten und Souveräne. — Paul Rehme, Geschichte des Münchener Grundbuches. — Rud. Stammler, Zur Lehre von der ungerechtfertigten Bereicherung nach dem Bürgerlichen Gesetzbuch. — Friedr. Stein, Über die Voraussetzungen des Rechtsschutzes, insbesondere bei der Verurteilungsklage.

Festgabe zu Bernhard Windscheids 50jährigem Doktorjubiläum. Zwei Abhandlungen von Rudolf Stammler und Theodor Kipp. 1889. gr. 8. 122 S. *M* 3,—
Vergriffen

Inhalt: R. Stammler, Über die Methode der geschichtlichen Rechtstheorie. — Th. Kipp, Erörterungen zur Geschichte des römischen Zivilprozesses und des Interdictum quorum bonorum.

Festschrift beim Einzug in das neue Gebäude der Städtischen Oberrealschule zu Halle a. S. Verfaßt vom Direktor und Lehrern der Schule. Mit 6 Grundrissen und 4 Tafeln. 1908. gr. 8. XIX, 213 S. *M* 4,—

Inhalt: Zachariae und Quambusch, Geschichte und Beschreibung des Neubaues. — R. Urbach, Chronik der städtischen Oberrealschule zu Halle a. S. — E. Löwenhardt, Unsere Schulausflüge. — B. Wiese, Zum Streitgedichte zwischen Wein und Wasser. Zwei neue italienische Bearbeitungen. — C. Steinweg, Zwei Vergleiche aus drei Kunstgebieten zugleich als Quellenstudien. — C. Weber, Über Sprachrhythmus und Sprachmelodie im Unterricht mit einigen Darlegungen an Sprechmaschinenplatten. — M. Diesing, Aufgaben aus der synthetischen Geometrie der Kegelschnitte. — H. Hertzberg, Alfred Kirchhoff und die Schule. Ein Gedenkblatt. — H. Schotten, Die Oberrealschule.

Festschrift Eugen Mogk zum 70. Geburtstag 19. Juli 1924. Mit 1 Porträt und 2 Tafeln. 1924. gr. 8. LII, 652 S.
geh. *M* 28,—; Lwd. gebd. *M* 31,—

Inhalt: Tabula gratulatoria. — Eugen Mogks Schriften. 1879 — April 1924. Zusammengestellt von Elisabeth Karg-Gasterstädt. — Einführende Worte nebst einer Abhandlung über die nationale Aneignung der Bibel und die Anfänge der germanischen Philologie von K. Burdach. — Zur Chronologie der Eddalieder von E. Sievers. — Grottasǫngr (Eine Probe aus dem Eddakommentar.) von H. Gering. — Zu Fáfnismál Str. 2 von A. Kjær. — *Kuiða*, en hypotes av E. Noreen. — Snorri und die Skaldenmetrik von F. Reinskou. — Skaldendichtung und Undeutlichkeit? von E. A. Kock. — Kong Olaf den helliges ophold på Gotland af F. Jónsson. — Die guten Ratschläge in der Hervararsaga von K. Liestøl. — Bemerkungen zum Hildebrandslied von J. Sverdrup. — Schichten der Ethik im Nibelungenlied von F. Neumann. Bruchstücke von Wolframs Parzival von O. Basler. — Das historische Rußland im nordischen Schrifttum des 10. bis

Festschrift Eugen Mogk.

14. Jahrhunderts von F. Braun. — Die altschwedische Erzählung von Valentin und Namelos von F. Karg. — Die nationale Aneignung der Bibel und die Anfänge der germanischen Philologie von K. Burdach. II. — Theodor Fontanes nordische Balladen und Bilder von K. Reuschel. — Paa Vidderne. Et Digt af Henrik Ibsen. Eine stilistische Untersuchung von W. H. Vogt. — Um frumnorræna tungu eftir A. Jóhannesson. — Die Entwicklung von schwachtonigem altnordischem *u* (*o*) vor *m* aus helleren Vokalen und der altnordische Substantivartikel von G. Neckel. — Einige Neuerungen der altnorwegischen Sprache im 14. Jahrhundert von D. A. Seip. — Ist das Wort *humle* in den germanischen Sprachen ein Lehnwort? von E. Neuman. — Zur Flexion der gotischen Fremdnamen von W. Streitberg. — Alemannische Wortprobleme von A. Götze. — Om (oldisl. *glíma*, brydekamp af J. Brøndum-Nielsen. — Et Kapitel i Eriks sjællandske lov af V. Dahlerup. — Hvad betyder *uia haipuiarþan þiakn* paa Glavendrup-stenen? af M. Olsen. — Tors fiske på en uppländsk runsten af O. v. Friesen. — Zwei neugefundene Kultobjekte aus der älteren Eisenzeit von Th. Petersen. — Kvasir und der magische Gebrauch des Speichels von R. Stübe. — Heiliges Dorffeuer von B. Crome. — Den onde tunge af J. Reichborn-Kjennerud. — Hildegard von Stein. (Zur Kritik der Sage und des Brauches.) Von G. Graber. — Der Zwerg in Skandinavien von H. de Boor. — Die Hexe im deutschen Volksmärchen von H. Vordemfelde. — Das finnisch-estnische Lied von der verkauften Jungfrau von K. Krohn. — Gunthers Brautwerbung und die Gǫngu-Hrólfs Saga von F. R. Schröder. — Ein rumänisches Siegfriedmärchen? von A. Schullerus. — Het sprookje en de moraal door A. Jolles. — Ein Lied von den berühmten Bergwerken Sachsens von J. Bolte. — „Bin des Professortons nun satt" von H. Haas.

Festschrift für Alois Riehl. Von Freunden und Schülern zu seinem siebzigsten Geburtstage dargebracht. 1914. gr. 8. V, 522 S. Mit 1 Bildnis. *M* 14,—

Vergriffen

Inhalt: Heinrich Scholz, Rainer Maria Rilke. — Hans Lindau, Ein Heiliger von Port-Royal und Kardinal Richelieu. — Friedrich Kuntze, Versuch über die Probleme der „Kritik der Urteilskraft" in einem System des transzendentalen Realismus. — Johannes Eichner, Das Problem des Gegebenen in der Kunstgeschichte. — Gustav Theodor Richter, Spinozas Lebensgefühl. — Max Frischeisen-Köhler, Zur Erkenntnislehre und Metaphysik des Thomas Hobbes. — Heinrich Maier, Logik und Psychologie. — Ernst Sauerbeck, Über die Bedeutung der reaktionären Bewegung in der formalen Geschichtsphilosophie. — Eduard Spranger, Lebensformen.

Fezzi, H. — Beih. z. rom. Philol. 73

Fichte, Emil, Die Flexion im Cambridger Psalter. Grammatische Untersuchung. 1879. 8. 96 S. *M* 2,40

Fichte, Johann Gottlieb, Vom ehrenvollen Frieden. Zum Beginn des vierten Kriegsjahres herausgegeben von Hans Schulz. 1917. kl. 4. 20 S. ℳ 0,50

Ficker, J. — Liber Decanorum. — Univ.-Reden 17. 34. 47.

Ficker, R. — Vierteljahrsschr., Dtsch. III, 4.

Fiedler, Hermann, Alldeutschlands Krieg gegen den deutschen Erbfeind 1870 und 1871. Kleine Kriegschronik in Versen für Deutschlands Volk und Jugend. 1871. kl. 8. VIII, 72 S. ℳ 0,30

Filmer, R. — Locke, J.

Finger, A. — Univ.-Reden 2.

Fink, E. — Jahrb. Philos. phän. 11.

Finke, H. — Vierteljahrsschr., Dtsch.

Fircks, Carl, Freiherr von, Gedichte in Auswahl. Herausgegeben von F. Loofs und J. C. Schwartz. 1904. 12. IX, 121 S. kart. ℳ 1,—

Fischart, Joh. — Neudr. 2. 5. 65—71. 182.

Fischer, L. H. — Neudr. 44—47.

Fittbogen, Gottfried, Die sprachliche und metrische Form der Hymnen Goethes. Genetisch dargestellt. 1909. 8. VII, 171 S. ℳ 6,—

Fitting, Hermann, Alter und Folge der Schriften römischer Juristen von Hadrian bis Alexander. 2., völlig neue Bearbeitung. 1908. gr. 8. XII, 130 S. ℳ 5,—

1. Aufl. 1860. Amberger's Verlag, Basel.

— Eine weitere Handschrift der lateinischen Übersetzung des Codi. Mit 1 Faksimile. 1905. 4. 13 S. ℳ 1,—

Vergriffen

— Liegt in der Prozeßvollmacht die Ermächtigung zur Abgabe und zum Empfange einer Aufrechnungserklärung? 1900. gr. 8. 16 S. ℳ 0,50

Aus: Festgabe für Heinrich Dernburg.

Fitting, H. — Festgabe f. H. Dernburg. — Festgabe f. H. Fitting. — Lo Codi.

Flamenca — Samm. rom. Texte 8.

Flasdieck, H. — Anglia. — Stud. engl. Philol. 65. 66. 68.

Fleischer, F. — Beih. z. Ztschr. f. rom. Philol. 44.

Fleischmann, Max, Die Einwirkung auswärtiger Gewalten auf die deutsche Reichsverfassung. 1925. gr. 8. 36 S. ℳ 1,60

Fleischmann, M. — Univ.-Reden 27. 35. 39.

Flemming, Willi, Andreas Gryphius und die Bühne. 1921. 8. XII, 450 S. und 8 Abbildungen. geh. ℳ 16,—; Lwd. gebd. ℳ 18,—

Flemming, W. — Neudr. 261—262. — Vierteljahrsschr., Dtsch. VI, 3.

Flóres saga konugs ok sona hans — Sagabibl. 17.

Flóres Saga ok Blankiflúr — Sagabibl. 5.

Flügel, Ewald, Neuenglisches Lesebuch. Zur Einführung in das Studium der Denkmäler selbst nach den Handschriften und ältesten Drucken. 1. Band: Die Zeit Heinrichs VIII. 1895. gr. 8. XII, 547 S. ℳ 10,—

Vergriffen

— Ausgewählte Reden und Aufsätze. Herausgegeben von Felix Flügel. 1930. gr. 8. VII, 349 S.

geh. ℳ 16,—; Lwd. gebd. ℳ 18,—

Inhalt: I. Chaucer Miszellen. II. Aufsätze verschiedenen Inhalts. III. Vorträge und Nekrologe. IV. Drei Reden, hauptsächlich über das Deutschtum in den Vereinigten Staaten.

Flügel, E. — Anglia. — Mitteil. d. engl. Spr. u. Lit. — Sidney, Sir Philip.

Flügel, Felix — Flügel, Ewald.

Flugschriften aus d. Reformationszeit 1—19 — Neudr. XVI. u. XVII. Jh. Nr. 4. 18. 28. 49. 50. 62. 77—78. 83—84. 96—98. 118. 139—141. 142—143. 153. 154—156. 170—172. 173. 174. 183—188. 257.

Flugschriften des Vereins für religiöse Kunst in der evangelischen Kirche. gr. 8.

1. Brathe, P., Was muß die religiöse Kunst von den theologischen Fakultäten erwarten? 1912. 28 S. ℳ 0,50

Fluri, Adolf, Die Anfänge des Französischunterrichts in Bern. 1905. gr. 8. 22 S. ℳ 0,80

Aus: Aus romanischen Sprachen und Literaturen.

Fluri, A. — Aus rom. Spr. u. Lit.

Folque de Candie — Ges. f. rom. Lit. 21. 38.

Folquet von Romans — Bibl., Rom. 12.

Forbes-Mosse, I. — Jahrb. Hochstift 1926.

Fornaldarsögur, Zwei (Hrólfssaga Gautrekssonar und Asmundarsaga Kappabana), nach Cod. Holm. 7. 4 herausgegeben von Ferdinand Detter. 1891. 8. LVI, 106 S. ℳ 4,—

Forschungen, Ausgewählte Hallische, zur mittleren und neuen Geschichte. Herausgegeben von Otto Becker und Robert Holtzmann. Heft 1—3. 1929—1930. 8.

1. Rundnagel, Erwin, Die Chronik des Petersberges bei Halle (Chronica Montis Sereni) und ihre Quellen. 1929. VII, 199 S. ℳ 10,—
2. Schmidt, Erich, Das Verhältnis Sachsen-Meiningens zur Reichsgründung 1851—1871. 1930. VI, 139 S. ℳ 6,—
3. Dorn, Arno, Robert Heinrich Graf von der Goltz. Ein hervorragender Diplomat im Zeitalter Bismarcks. Sein Leben und sein politisches Werden und Wirken von 1817—1869. 1929. VII, 278 S. ℳ 12,—

Forschungen zur neueren Philosophie und ihrer Geschichte. Herausgegeben von Hans Meyer. Band 1—3. 1924—1929. gr. 8.

1. Dempf, Alois, Weltgeschichte als Tat und Gemeinschaft. Eine vergleichende Kulturphilosophie. X, 400 S. und 1 Karte. 1924. *M* 12,—
2. Rüfner, Vinzenz, Der Kampf ums Dasein und seine Grundlagen in der neuzeitlichen Philosophie. Kritische Studie zur Ordnungsidee der Neuzeit. 1929. VIII, 250 S. *M* 11,—
3. Scheller, Emil J., Grundlagen der Erkenntnislehre bis Gratry. 1929. XV, 288 S. und 1 Tabelle. *M* 14,—

Forschungen zur romanischen Philologie. Festgabe für Hermann Suchier zum 15. März 1900. 1900. gr. 8. 646 S. und Anhang XXXVI S. *M* 18,—

Vergriffen

Inhalt: Ch. Bonnier, Proverbes de Templeuve. — A. Philippide, Über den Lateinischen und Rumänischen Wortaccent. — M. Wilmotte, Le dialecte du ms. F. Fr. 24764. — J. Bédier, Spécimen d'un essai de reconstruction conjecturale du Tristan de Thomas. — G. Schläger, Über Musik und Strophenbau der französischen Romanzen. — K. Warnke, Die Quellen des Esope der Marie de France. — B. Wiese, Zur Christophoruslegende. — C. Weber, Italienische Märchen, in Toscana aus Volksmund gesammelt. — E. Wechssler, Gibt es Lautgesetze? — F. Saran, Der Rhythmus des französischen Verses. — C. Voretzsch, Zur Geschichte der Diphthongierung im Altprovenzalischen. — Musikalischer Anhang zu Schläger, Über Musik.

Forschungen, Rhetorische. Herausgegeben von Otmar Schissel von Fleschenberg und Joseph A. Glonar. Band 1—2. 1912—13. 8.

1. Schissel von Fleschenberg, Otmar, Novellenkränze Lukians. 1912. XV, 108 S. Mit 1 Tabelle. *M* 4,—
2. — Die griechische Novelle. Rekonstruktion ihrer literarischen Form. 1913. VII, 109 S. *M* 3,20

Forschungs-Institute, Sächsische, in Leipzig. Forschungsinstitut für neuere Philologie. I. Altgermanistische Abteilung unter Leitung von Eduard Sievers (Heft 1). Friedrich Neumann (Heft 2—4). Heft 1—4. 1921—1927. gr. 8. *M* 32,—

1. Hase, Günther, Der Minneleich Meister Alexanders und seine Stellung in der mittelalterlichen Musik. 1921. VIII, 96 S. und 1 Tabelle. *M* 3,—
2. Karg-Gasterstädt, Elisabeth, Zur Entstehungsgeschichte des Parzival. 1925. IX, 157 S. u. 11 Tabellen. *M* 9,—
3. Kissling, Helmut, Die Ethik Frauenlobs (Heinrichs von Meissen). 1926. XII, 160 S. *M* 8,—
4. Steckner, Hans, Der epische Stil von Hermann und Dorothea. 1927. XI, 264 S. *M* 12,—

— — II. Neugermanistische Abteilung unter Leitung von Albert Köster (Heft 1), Hermann August Korff (Heft 2). Heft 1—2. 1923—1929. gr. 8. *M* 22,—

Forschungs-Institute, Sächsische, in Leipzig.

1. Merker, Paul, Der Verfasser der Eccius dedolatus und anderer Reformationsdialoge. Mit einem Beitrag zur Verfasserfrage der Epistolae obscurorum virorum. 1923. XVI, 314 S. ℳ 10,—
2. Jolles, André, Einfache Formen. Legende — Sage — Mythe — Rätsel — Spruch — Kasus — Memorabile — Märchen — Witz. 1929. VI, 272 S. ℳ 12,—; Lwd. gebd. ℳ 14,—

— — III. Anglistische Abteilung unter Leitung von Max Förster. Heft 1—3. 1919—1924. gr. 8. ℳ 21,60

1. Schöffler, Herbert, Beiträge zur mittelenglischen Medizinliteratur. 1919. XV, 309 S. ℳ 12,—
2. Borowski, Bruno, Zum Nebenakzent beim Altenglischen Nominalkompositum. 1921. VIII, 162 S. ℳ 6,—
3. Borowski, Bruno, Lautdubletten im Altenglischen. 1924. VII, 84 S. ℳ 3,60

Foerstemann, C. E. — Album Acad. Vitebergensis I.

Forster, Georg, Briefe und Tagebücher von seiner Reise am Niederrhein, in England und Frankreich im Frühjahr 1790. Herausgegeben von Albert Leitzmann. 1893. 8. XI, 309 S. ℳ 6,—
Vergriffen

Forster, Georg — Neudr. 203—206.

Förster, Max, Keltisches Wortgut im Englischen. Eine sprachliche Untersuchung. 1921. gr. 8. 128 S. ℳ 4,80
Vergriffen
Aus: Texte und Forschungen zur englischen Kulturgeschichte. Festgabe für Felix Liebermann.

— Der Vercelli-Codex CXVII nebst Abdruck einiger altenglischer Homilien der Handschrift. 1913. 8. 163 S. ℳ 7,—
Aus: Studien zur englischen Philologie, Bd. 50, Lorenz Morsbach gewidmet.

Förster, M. — Beitr. z. rom. u. engl. Philol. — Forsch. Inst. III. — Germanica. — Sprichwort, Elisabethan. — Texte und Forsch. z. engl. Kulturgesch.

Förster, Th. — Glaube 5.

Foerster, Wendelin, Die Reichenauer Glossen untersucht. 1907. gr. 8. 56 S. ℳ 1,60
Vergriffen
Aus: Zeitschrift für romanische Philologie. Bd. 31.

— Sankt Alexius. Beiträge zur Textkritik des ältesten französischen Gedichts. (Der Aufbau, Nachweis von Lücken und Einschiebseln.) 1915. gr. 8. 40 S. ℳ 2,—
Aus: Nachrichten der K. Gesellschaft der Wissenschaften zu Göttingen. Philologisch-historische Klasse. 1914.

Foerster, W. — Beitr. z. rom. u. engl. Philol. — Bibl., Rom. 1. 4. 5. 7. 13. 20. 21. Textausgabe. — Chevaliers as deus espées. — Christian von Troyes. — Ges. f. rom. Lit. 19. 39. 46. — Gregoire lo Pape. — Samm. rom. Texte 15. — Stud. engl. Philol. 50.

Fortunatus — Neudr. 240—241.

Frank, Erich, Plato und die sogenannten Pythagoreer. Ein Kapitel aus der Geschichte des griechischen Geistes. 1923. 8. X, 400 S. geh. ℳ 10,—; Lwd. gebd. ℳ 12,—

Frank, E. — Viertesjahrsschr., Dtsch. V, 4.

Fränkel, Charlotte, Satyr- und Bakchennamen auf Vasenbildern. 1912. gr. 8. 110 S. Mit 3 Tafeln. ℳ 5,—

Frankenberger, J. — Jahrb. Hochstift 1927.

Franz, A. — Stud. Amerika-Spanien, Philol. R. — Vierteljahrsschr., Dtsch. VI, 3.

Franz, Rudolf, Der Monolog und Ibsen. 1908. 8. VIII, 186 S. ℳ 6,—

Franz, W., Shakespeare-Grammatik. 1900. 8. XI, 427 S. ℳ 10,—
Vergriffen

Frascino, S. — Samm. rom. Texte 5.

Fraser, J. — Miscellany.

Fredenhagen, H. — Beih. z. Ztschr. f. rom. Philol. 3.

Freitag, O. — Hermaea 1.

Frenkel, E. — An-Naḥhâs.

Frese, Benedict. Aus dem gräko-ägyptischen Rechtsleben. Eine papyrologische Studie. 1909. 8. VIII, 78 S. ℳ 2,40

Freund, Max, Die moralischen Erzählungen Marmontels. Eine weit verbreitete Novellensammlung. Ihre Entstehungsgeschichte, Charakteristik und Bibliographie. 1905. gr. 8. VI, 123 S. ℳ 4,—

Freund, M. — Vierteljahrsschr., Dtsch., Buchr. 12.

Freymond, E., Artus' Kampf mit dem Katzenungetüm. Eine Episode der Vulgata des Livre d'Artus. Die Sage und ihre Lokalisierung in Savoyen. 1899. gr. 8. 86 S. ℳ 2,40
Aus: Beiträge zur romanischen Philologie.

Freymond, E. — Abh. f. Tobler. — Bausteine z. rom. Philol. — Beitr. z. rom. Philol.

Freytag, Willy, Über den Beginn der Philosophie. Eine kritische Untersuchung. 1904. 8. 47 S. ℳ 1,20

— Die Entwicklung der griechischen Erkenntnistheorie bis Aristoteles. In ihren Grundzügen dargestellt. 1905. 8. IV, 126 S. ℳ 3,60

— Die Erkenntnis der Außenwelt. Eine logisch-erkenntnistheoretische Untersuchung. 1904. 8. 146 S. ℳ 4,50

— Der Realismus und das Transzendenzproblem. Versuch einer Grundlegung der Logik. 1902. 8. IV, 164 S. ℳ 5,—

— Untersuchungen zu einer Wissenschaft vom Sittlichen. Erster Teil: Die Aufgaben der Ethik. Dargelegt im Zusammenhange mit kritischen Erörterungen insbesondere des Kantischen Problems. 1916. 8. 202 S. geh. ℳ 7,—; Lwd. gebd. ℳ 9,—

Freytag, W. — Abh. z. Philos. 10.

Freytagh-Loringhoven, Axel, Frhr. von, Die Entwicklung des Bolschewismus in seiner Gesetzgebung. 1921. 8. 110 S. ℳ 3,—

— Die Gesetzgebung der Russischen Revolution. 1920. 8. IV, 261 S. geh. ℳ 6,—; Hlwd. gebd. ℳ 7,50

Freytagh-Loringhoven, A. v. — Auslandsstudien II. Reihe, 9.

Frick, G. — Abh. z. Gesch. 30.

Frick, O. — Diss. philol. XIX, 1.

Friðþjófssaga, Die. In ihrer Überlieferung untersucht und der ältesten Fassung kritisch herausgegeben von Gustav Wenz. 1914. 8. CXXXVIII, 44 S. ℳ 6,—

Friðþjófs Saga — Sagabibl. 9.

Friedel, V. H. — Beitr. z. rom. u. engl. Philol.

Friedel, W. O. — Diss. philol. I.

Friedensburg, Walter, Geschichte der Universität Wittenberg. 1917. gr. 8. IX, 645 S. und 3 Abbildungen. ℳ 30,—

Friederici, G. — Stud. üb. Amerika u. Spanien. Völkerk. R. 1. Extra-Ser. 2.

Friedersdorff, F. — Petrarca, Poet. Briefe. — Stadtgymnasium.

Friedmann, W. — Ges. f. rom. Lit. 14.

Friedwagner, Mathias, Die Vengeance Raguidel nach der Middleton-Handschrift. 8. 1918. 26 S. ℳ 1,40

Aus: Zeitschrift für romanische Philologie. Bd. 39.

— Die Verwandtschafts- und Wertverhältnisse der Meraugis-Handschriften. 1902. gr. 8. 65 S. ℳ 2,—

Aus: Zeitschrift für romanische Philologie. Bd. 26.

Friedwagner, M. — Bausteine z. rom. Philol. — Raoul v. Houdenc. — Volkslieder, Rumän.

Friesen, O. v. — Festschrift E. Mogk.

Frieshammer, J. — Stud. engl. Philol. 42.

Frisch, Adolf, Untersuchungen über die verschiedenen mittelhochdeutschen Dichter, welche nach der Überlieferung den Namen Meissner führen. Diss. 1887. 8. VI, 76 S. ℳ 1,60

Frischeisen-Köhler, M. — Festschrift A. Riehl.

Fritsch, Heinrich, Ein durch Fraktur schräges Becken. Mit 2 Tafeln. Abbildungen. 1879. gr. Fol. 12 S. ℳ 4,—

Vergriffen

— Klinik der geburtshülflichen Operationen. 5. verbesserte Auflage. Mit 92 Holzschnitten. 1894. gr. 8. VI, 333 S. ℳ 9.—

1. Aufl. 1875. X, 391 S. 2. Aufl. 1876. IX, 390 S. 3. Aufl. 1880. VIII, 376 S. 4. Aufl. 1888. VI, 332 S.

— Rede gehalten am 22. März 1888 zum Gedächtnis des hochseligen Kaisers und Königs Wilhelm. 1888. 8. 21 S. ℳ 0,60

Fritsch, Karl von, Führer durch das Mineralogische Institut der Königlichen vereinigten Friedrichs-Universität Halle-Wittenberg. Mit 10 Tafeln. 1901. kl. 8. 82 S. ℳ 2,—

Fritsch, Otto, Eine Rede für die Militärvorlage. 1893. 8. ℳ 0,40

Fritz, J. — Volksbuch v. Dr. Faust.

Frölich, G. — Univ.-Reden 30.

Frohne, A., Der Begriff der Eigentümlichkeit oder Individualität bei Schleiermacher. 1884. 8. VI, 86 S. ℳ 2,40

Frost, Walther, Der Begriff der Urteilskraft bei Kant. 1906. 8. 125 S. ℳ 4,—

Frostuthingslög, Tübinger Bruchstücke der älteren, herausgegeben von Eduard Sievers. 1886. 4. 52 S. ℳ 3,60

Aus: Tübinger Dekanatsprogramm 1886.

Vergriffen

Füchsel, H. — Anglia.

Führer durch das archäologische Museum der Universität Halle-Wittenberg. 2. umgearbeitete Auflage. Mit einem Plane. 1903. kl. 8. 94 S. ℳ 0,50

1. Aufl. 1892. 81 S.

Fuhse, F. — Dürers schriftl. Nachlaß.

Fuhst, H., Über ökonomische Dampferzeugung. Zahlen aus der Praxis. Referat im Auftrage des Thüringer Bezirksvereines deutscher Ingenieure an den Zucker-Industrieverein zu Halle erstattet. 1870. 8. 31 S. ℳ 1,—

Vergriffen

Funke, Otto, Die gelehrten lateinischen Lehn- und Fremdwörter in der altenglischen Literatur von der Mitte des X. Jahrhunderts bis um das Jahr 1066. Nebst einer einleitenden Abhandlung über die „Quaestiones Grammaticales" des Abbo Floriacensis. 1914. 8. XVIII, 210 S. ℳ 8,—

Fürst, Rudolf, Die Vorläufer der modernen Novelle im achtzehnten Jahrhundert. Ein Beitrag zur vergleichenden Literaturgeschichte. 1897. 8. VII, 240 S. ℳ 6,—

Vergriffen

Gaidoz, H. — Miscellany.

Gallée, J. H., Vorstudien zu einem Altniederdeutschen Wörterbuche. 1903. 8. XX, 645 S. ℳ 8,—

Vergriffen

Gallée, J. H. — Samm. Gramm. A 6.

Gallinger, August, Zur Grundlegung einer Lehre von der Erinnerung. 1914. gr. 8. IV, 149 S. ℳ 4,50

Găluşcă, C. — Psalterbruchstück.

Gamillscheg, E. — Arb., Sprachgeogr. 1. — Beih. z. Ztschr. f. rom. Philol. 27. 43.

Gans, August, Das ökonomische Motiv in der preußischen Pädagogik des achtzehnten Jahrhunderts. 1930. 8. 160 S. *M* 7,—

Gans, R. — Schr. Königsb., 4. Jg., Naturw. 7 und 6. Jg., Naturw. 2.

Gartner, Th. — Beih. z. Ztschr. f. rom. Philol. 73. — Ges. f. rom. Lit. 32. — Samm. Lehrb. 3. 5.

Gass, W. — Henke, E. L. Th.

Gassner, Armin, Das altspanische Verbum. 1897. 8. VIII, 208 S. *Vergriffen* *M* 5,—

Gauchat, Louis, L'unité phonétique dans le patois d'une commune. 1905. gr. 8. 58 S. *M* 2,—

Aus: Aus romanischen Sprachen und Literaturen.

Gauchat, L. — Aus rom. Spr. u. Lit.

Gaufinez, Eugène, Notes sur le vocalisme de Meigret. 1902. gr. 8. 58 S. *M* 1,80

Aus: Beiträge zur romanischen und englischen Philologie.

Gaufinez, E. — Beitr. z. rom. u. engl. Philol.

Gàϑà's — Bartholomae, Ch.

Gebauer, J. H. — Abh. z. Gesch. 29. 33. 38.

Gebhardt, August, Beiträge zur Bedeutungslehre der altwestnordischen Praepositionen mit Berücksichtigung der selbständigen Adverbia. Diss. 1896. 8. VIII, 114 S. *M* 2,—

Gedanken und Erfahrungen über Ewiges und Alltägliches. Für das deutsche Haus. Herausgegeben von Otto Nasemann. 2 Bde. 3. durchgesehene und vermehrte Auflage. 1886. kl. 8. VI. 447 S. und IV, 425 S. geh. *M* 8,—; geb. *M* 10,—

1. und 2. Auflage erschien in 4 Bänden 1870—80.

Verfasserin ist die Gattin Max Dunckers, Charlotte Duncker. Jetzt Verlag Karras, Kröber & Nietschmann, Halle (Saale).

Geddes, James, jr., Study of an Acadian-French Dialect spoken on the North Shore of the Baie-des-Chaleurs. Mit 1 Karte. 1908. 4. XVIII, 317 S. *M* 20,—

Gedenkschrift für Hermann Abert. Von seinen Schülern. Herausgegeben von Friedrich Blume. 1928. gr. 8. VI, 189 S. und eine Notenbeilage 32 S. geh. *M* 11. –; Lwd. gebd. *M* 13.–

Inhalt: Hermann Aberts Schriften, zusammengestellt von Ernst Laaf. — Friedrich Blume, Hermann Abert und die Musikwissenschaft. — Hans Boettcher, Neues zu Sebastian Sailer. — Karl Gustav Fellerer, Das Credo in Palestrinas Messe „Ecce Sacerdos". — Rudolf Gerber, Wort und Ton in den „Cantiones sacrae" von Heinrich Schütz. — Fred Hamel und Albert Rodemann, Unbekannte Musikalien im Braunschweiger Landestheater. — Paul Kleemann, Das Kompositionsprinzip Paul Hindemiths und sein

Gedenkschrift für Hermann Abert.

Verhältnis zur Atonalität. — Ernst Laaff, Schuberts H-Moll-Symphonie. — Günther Oberst, J. S. Bachs Englische und Französische Suiten. — Kurt Rattay, Das masurische Kirchenlied. — Marc-André Souchay, Zur Sonate Beethovens. — Benedikt Szabolcsi, Die ungarischen Spielleute des Mittelalters. — Walter Vetter, Der Opernkomponist Georg Christoph Wagenseil und sein Verhältnis zu Mozart und Gluck. — Heinz Wichmann, Das Wesen der „Naturbewegung" und ihr Einfluß auf die französische Oper. — Notenbeilage: Sebastian Sailer, „Die Erschaffung des Adams und der Eva" und „Von Kain und Abel" (zu dem Aufsatz von Hans Boettcher).

Gedichte, Die, vom Rosengarten zu Worms. Mit Unterstützung der kgl. sächsischen Gesellschaft der Wissenschaften herausgegeben von Georg Holz. 1893. gr. 8. CXIV, 274 S. ℳ 10,—

Gedichte, Deutsche, des zwölften Jahrhunderts. Herausgegeben von Carl Kraus. 1894. 8. X, 283 S. ℳ 10,—

Gedichte, Kleinere deutsche — Textbibl., Altd. 10.

Gedichte eines Edelmannes — Ges. f. rom. Lit. 7.

Gedichte des Königsberger Dichterkeises — Neudr. 44—47.

Geiger, Emil, Beiträge zu einer Ästhetik der Lyrik. 1905. 8. 124 S. *Vergriffen* ℳ 3,40

Geiger, Eugen, Hans Sachs als Dichter in seinen Fastnachtspielen im Verhältnis zu seinen Quellen betrachtet. Eine literarhistorische Untersuchung. 1904. 8. XII, 388 S. ℳ 9,—
Vergriffen

Geiger, F. — Diss. philol. XXIII, 1.

Geiger, Moritz, Die philosophische Bedeutung der Relativitätstheorie. Vortrag gehalten im 1. Zyklus gemeinverständlicher Einzelvorträge, veranstaltet von der Universität München. 1921. 8. 46 S. ℳ 0,60
Vergriffen

— Beiträge zur Phänomenologie des ästhetischen Genusses. 1913. kl. 4. 118 S. ℳ 4,50
Aus: Jahrb. Philos. phän. 1.

— Fragment über den Begriff des Unbewußten und die psychische Realität. 2. Abdruck. 1930. kl. 4. 136 S. ℳ 6,—
Aus: Jahrb. Philos. phän. 4.
1. Aufl. 1921. 136 S.

Geiger, M. — Jahrb. Philos. phän. 1. 4.

Geissler, E. — Hdb. dtsch. Unterr. 5.

Geldern-Crispendorf, G. v. — Beih. z. d. Mitteil. d. Vereins f. Erdk. 1.

Gelosi, G. — Vierteljahrsschr., Dtsch. VII, 1.

Gelzer, Heinrich, Stilistische Forschungen. Heft 1. Nature. Zum Einfluß der Scholastik auf den altfranzösischen Roman. 1917. 8. VIII, 95 S. ℳ 3,60

Gelzer, H. — Ges. f. rom. Lit. 31.

Gen. Ca., J. B. — Neudr. fne. Gramm. 7.

Genesis — Textbibl., Altd. 4.

Genest, O. — Stadtgymnasium.

Genethliacon Gottingense. Miscellanea philologica in honorem seminarii regii philologici Gottingensis scripserunt philologi Gottingenses XXIV. 1888. gr. 8. 188 S. Mit 3 Tafeln. ℳ 7,—
Vergriffen

Inhalt: E. Bruhn, Ad Plutarchi moralia. — O. Guenther, Variarum lectionum capitula duo. — G. Wentzel, De duobus locis Callimacheis. — E. Sonne, Ad Aristotelis quae feruntur Oeconomicorum librum II. — E. Bethe, Ramenta mythographa. — P. Viereck, De titulo Cretensi C. J. G. II add. 2561 b. — R. Ausfeld, Platonica. — A. Reuter, Oeconomici Xenophontei cod. Guelferbytanum 71, 19 Aug. denuo contulit. — J. Petersen, Arrianea. — Ae. Badstuebner, Coniectanea Annaeana. — L. Weber, De Plutarcho Alexandri Magni laudatore. — F. Hahne, Ad Demetrium rhetorem. — W. Passow, De Eratosthenis aetate. — O. Kern, De Triptolemo aratore. — G. Stock, De recensenda Ciceronis oratione quam habuit cum senatui gratias egit. — J. Graeven, Tres picturae Pompeianae. — G. Wentzel, Analecta Faustiana. — Epiphyllides.

Gennrich, Friedrich, Musikwissenschaft und romanische Philologie. Ein Beitrag zur Bewertung der Musik als Hilfswissenschaft der romanischen Philologie. 1918. 8. 53 S. ℳ 3,—

— Die altfranzösische Rotrouenge. Literarhistorisch-musikwissenschaftliche Studie II. 1925. gr. 8. VI, 84 S. ℳ 7,—

— Der musikalische Vortrag der altfranzösischen Chansons de geste. Eine literarhistorisch-musikwissenschaftliche Studie. 1923. gr. 8. 40 S. ℳ 1,50

Gennrich, F. — Ges. f. rom. Lit. 18. 43. 47. — Vierteljahrsschr., Dtsch. VII, 2.

Genzmer, Alfred, Untersuchungen über die Sinneswahrnehmungen des neugeborenen Menschen. 1882. 8. 28 S. ℳ 0.80
Vergriffen

Gerber, R. — Gedenkschr. f. H. Abert.

Gereke, P. — Textbibl., Altd. 17. 19. 20. 21.

Gerhard, Ferdinand, Joh. Peter de Memels lustige Gesellschaft. Nebst einer Übersicht über die Schwank-Literatur des XVII. Jahrhunderts. 1893. 8. 127 S. ℳ 2,80

Gerhard, M. — Vierteljahrsschr., Dtsch. I, 2; VII, 1. Buchr. 9.

Gerhards, J. — Beih. z. Ztschr. f. rom. Philol. 55.

Gerhards von Minden, Die Fabeln, in mittelniederdeutscher Sprache zum erstenmal herausgegeben von Albert Leitzmann. 1898. gr. 8. CLXVI, 304 S. *M* 12,—
Vergriffen

Gering, H. — Braga ens gamla. — Festschrift E. Mogk. — Sagabibl. 6.

Gerlach, Günther, Griechische Ehreninschriften. 1908. 8. XI, 116 S. *M* 5,—

Gerland, Georg, Anthropologische Beiträge. Band I. Wert und Aufgabe der Anthropologie. — Betrachtungen über die Entwickelungs- und Urgeschichte der Menschheit. 1875. 8. V, 424 S. *M* 8,—
Vergriffen

Germanica. Eduard Sievers zum 75. Geburtstage. 25. November 1925. 1925. gr. 8. X, 727 S. Mit 2 Lichtdrucken und 23 Abbildungen. geh. *M* 36,—

Inhalt: Tabula gratulatoria... P. Placidus Amon. Ein Beitrag zu den Anfängen der altdeutschen Studien in Österreich im 18. Jahrhundert von O. Basler. — Zur deutschen Akzentgeschichte von V. Michels. — Einiges vom germanischen Wortschatz von L. Bloomfield. — Eine germanisch-romanische Bezeichnung des Iltis von H. Suolahti. — Das Wort Ketzer von H. Collitz. — Zu den Ortsnamen von K. Bohnenberger. — Spuren alter Hörigkeit in heutigen Familiennamen? von A. Goetze. — Zur urnordischen Runeninschrift des sog. Rösteines in Bohuslän von H. Lindroth. — Zur mittelnorwegischen Sprachgeschichte von D. A. Seip. — Die altnordischen Namen der Beizvögel von H. Falk. — Kormt ok Ormt af M. Olsen. — Nordgermanische Götterverehrung nach den Kultquellen von E. Mogk. — Funktion, Affekt, Gliederzahl und Laut. Beiträge aus dem Englischen von B. Borowski. — Zur altenglischen Flexion von H. Weyhe. — Beowulf. Etymologie und Sinn des Namens von E. Wadstein. — Die Französierung des englischen Personennamenschatzes von M. Förster. — Weitere Studien zu den neuenglischen Lehnwörtern von K. Luick. — Althochdeutsche Doppelformen schwacher Verba von J. Schatz. — Die Quellen für die Grundgedanken von V. 235—851 der altsächsisch-angelsächsischen Genesis von L. Berthold. — Vokalschwankungen in der Sprache der mhd. Ordensdichtung von K. Zwierzina. — Hypotaxe bei Hartmann von Aue (Syntaktische Studien 2) von F. Karg. — Über Brechung im Frühmittelhochdeutschen von H. de Boor. — Neue Bruchstücke einer mittelhochdeutschen Liederhandschrift von C. von Kraus. — Beiträge zu den St. Georgener Predigten von Ph. Strauch. — Wolframianismen im Biterolf von A. Leitzmann. — Die Bedeutung des Zimiers bei Wolfram von J. Schwietering. — Joachim Rachels Satyrische Gedichte. Zur Textkritik und Interpretation von A. Lindqvist. — Der Altonaer „Joseph“ und der junge Goethe von F. Neumann. — Rätselforschungen: I. Rätsel und Mythos von A. Jolles, II. Das Rätsel im Ringveda. Ein Beitrag zum Kapitel „Sondersprache“ von W. Porzig. — Die rhythmischen Mittel von R. Blümel. — Rußland und die Deutschen in alter Zeit von F. Braun.

Gerstenberg, Kurt, Die ideale Landschaftsmalerei. Ihre Begründung und Vollendung in Rom. 1923. kl. 4. V, 159 S. Text, 56 Tafeln Abbildungen. Hlwd. gebd. ℳ 10,—

Gerstenberg, K. — Vierteljahrsschr., Dtsch. I, 4; II, 3. — Winckelmannsprogramme 27.

Gerstenhauer, A. — Diss. philol. XII, 2.

Geschichte des Pfarrers vom Kalenberg — Neudr. 212—214.

Geschichtstabellen für die städtische Oberrealschule in Halle a. S. 1902. kl. 8. Durchschossen. 22 S. ℳ 0.40
Vergriffen

Gesellschaft für romanische Literatur. Band 1—47. 1903—1928. gr. 8. ℳ 980,—

1. Hervis von Metz, Vorgedicht der Lothringer Geste, nach allen Handschriften zum erstenmal vollständig herausgegeben von Edmund Stengel. Bd. I: Text und Varianten. 1903. XI, 479 S. ℳ 30,—
2. La Leyenda del Abad Don Juan de Montemayor. Publicada por Ramón Menéndez Pidal. 1903. LXXIII, 63 S. ℳ 10,—
Einzeln nicht mehr lieferbar
3. I Trovatori minori di Genova. Introduzione, Testo, Note, e Glossario per il Giulio Bertoni. 1903. XXXIV, 84 S. ℳ 10,—
4. Trubert, Altfranzösischer Schelmenroman des Douin de Lavesne. Nach der Handschrift mit Einleitung, Anmerkungen und Glossar neu herausgegeben von Jakob Ulrich. 1904. XXXIV, 84 S. ℳ 10,—
5. Blondel de Nesle, Die Lieder des. Kritische Ausgabe nach allen Handschriften von Leo Wiese. 1905. XLIV, 210 S.
Einzeln nicht mehr lieferbar ℳ 16,—
6. de la Vega, Alonso, Tres comedias con un prólogo de D. Marcelino Menéndez y Pelayo. 1905. XXX, 110 S.
Einzeln nicht mehr lieferbar ℳ 10,—
7. Gedichte eines lombardischen Edelmannes des Quattrocento. Mit Einleitung und Übersetzungen herausgegeben von Leo Jordan. 1905. 74 S. ℳ 5,—
8. Il Canzoniere provenzale della Riccardiana No. 2909. Edizione diplomatica preceduta da un' introduzione per il Giulio Bertoni. 1906. XLVI, 235 S. ℳ 18,—
9. Der Engadinische Psalter des Chiampel. Neu herausgegeben von Jakob Ulrich. 1906. XXXI, 437 S. ℳ 28,—
10. El libro de Alixandre. Manuscrit esp. 488 de la Bibliothèque nationale de Paris publié par Alfred Morel-Fatio. Avec deux facsimilés. 1906. XXVIII, 333 S. ℳ 22,—
Einzeln nicht mehr lieferbar
11. Una sacra rappresentazione in Logudorese. Ristampata ed illustrata per cura del Mario Sterzi. 1906. XVIII, 90 S. ℳ 6,—
12. L'Estoire Joseph. Herausgegeben von Ernst Sass. 1906. 118 S. ℳ 6,—

Gesellschaft für romanische Literatur.

13. Die altfranzösische Motette der Bamberger Handschrift. Nebst einem Anhang enthaltend altfranzösische Motette aus anderen deutschen Handschriften mit Anmerkungen und Glossar herausgegeben von Albert Stimming. 1906. XXXVII, 229 S. ℳ 16,—
14. Altitalienische Heiligenlegenden. Nach der Handschrift XXXVIII. 110 der Biblioteca Nazionale Centrale in Florenz mit Einleitung und Anmerkungen zum ersten Male herausgegeben von Wilhelm Friedmann. 1908. LXVII, 179 S. ℳ 15,—
15. Antonio Muñoz, Aventuras en verso y prossa. Nach dem Druck von 1739 neu herausgegeben von G. Baist. 1908. VII, 173 S. ℳ 11,—
16. Fernando de la Torre, Cancionero y obras en prosa publicado per A. Pazy Mélia. 1908. XXXII, 220 S. ℳ 15,—
17. Rambertino Buvalelli, trovatore bolognese e le sue rime provenzali per Giulio Bertoni. 1908. 76 S. ℳ 5,—
18. Le Romans de la Dame a la Lycorne et du biau Chevalier au Lyon. Ein Abenteurerroman aus dem ersten Drittel des XIV. Jahrhunderts zum ersten Male herausgegeben von Friedrich Gennrich. 1908. 410 S. ℳ 24.—
19. Les Mervelles de Rigomer von Jehan. Altfranzösischer Artusroman des XIII. Jahrhunderts. Nach der einzigen Aumale-Handschrift in Chantilly zum ersten Male herausgegeben von Wendelin Foerster. Lief. I. 1908. XII, 410 S. ℳ 24,—
20. Eructavit. An old French metrical Paraphrase of Psalm XLIV, published from all the known manuscripts and attributed to Adam de Perseigne by T. Atkinson Jenkins. 1909. XLV, 128 S. ℳ 10,—
21. Folque de Candie von Herbert le Duc de Danmartin. Nach den festländischen Handschriften zum ersten Male vollständig herausgegeben von O. Schultz-Gora. Bd. I. 1909. XXVIII, 466 S. ℳ 30,—
22. La Prise amoureuse von Jehan Acart de Hesdin. Allegorische Dichtung aus dem XIV. Jahrhundert. Zum ersten Male herausgegeben von Ernst Hoepffner. 1910. XCV, 100 S. ℳ 11,—
23. Savinien de Cyrano Bergerac's L'autre Monde ou les Etats et Empires de la Lune. Nach der Pariser und der Münchener Handschrift sowie nach dem Drucke von 1659 zum ersten Male kritisch herausgegeben von Leo Jordan. 1910. 245 S. ℳ 15,—
24. L'Enfant sage (das Gespräch des Kaisers Hadrian mit dem klugen Kinde Epitus). Die erhaltenen Versionen herausgegeben und nach Quellen und Textgeschichte untersucht von Walther Suchier. 1910. XIII, 612 S. ℳ 36,—
25. Der festländische Bueve De Hantone. Fassung I. Nach allen Handschriften mit Einleitung, Anmerkungen und Glossar zum ersten Male herausgegeben von Albert Stimming. 1911. LXI, 534 S. ℳ 34,—
26. Li quatre livre des Reis. Die Bücher Samuelis und der Könige in einer französischen Bearbeitung des 12. Jahrhunderts. Nach der ältesten Handschrift unter Benutzung der neu aufgefundenen Handschriften kritisch herausgegeben von Ernst Robert Curtius. 1911. XCV, 243 S. ℳ 20,—

Gesellschaft für romanische Literatur.

27. Sieben Spanische dramatische Eklogen. Mit einer Einleitung über die Anfänge des spanischen Dramas, Anmerkungen und Glossar, herausgegeben von Eugen Kohler. 1911. XIV, 365 S. ℳ 22,—

28. Il Canzoniere Provenzale della Biblioteca Ambrosiana. R. 71. Sup. Edizione diplomatica preceduta da un' introduzione a cura Giulio Bertoni. 1912. XLIII, 457 S. Mit 1 Faksimile. ℳ 30,—

29. Li Romanz d'Athis et Prophilias (L'estoire d'Athenes). Nach allen bekannten Handschriften zum ersten Male vollständig herausgegeben von Alfons Hilka. Bd. I. 1912. LVIII, 313 S. ℳ 22,—

30. Der festländische Bueve De Hantone. Fassung II. Nach allen Handschriften mit Einleitung, Anmerkungen und Glossar zum ersten Male herausgegeben von Albert Stimming. Bd. 1: Text. 1912. 771 S. ℳ 36,—

31. Der Altfranzösische Yderroman. Nach der einzigen bekannten Handschrift mit Einleitung, Anmerkungen und Glossar zum ersten Male herausgegeben von Heinrich Gelzer. 1913. CVI, 244 S. ℳ 22,—

32. Das neue Testament. Erste rätoromanische Übersetzung von Jakob Bifrun (1560). Neudruck mit einem Vorwort, einer Formenlehre und einem Wörterverzeichnis versehen von Theodor Gartner. 1913. XII, 683 S. ℳ 36,—

33. Voltaires Orphelin de la Chine. In drei Akten. Nach der einzigen Münchener Handschrift (C. G. 426), mit Einleitung, den Varianten der Münchener Handschrift (C. G. 427) und der Drucke des fünfaktigen Orphelin nebst Anmerkungen zum ersten Male herausgegeben von Leo Jordan. 1913. VIII, 230 S. ℳ 14,—

34. Der festländische Bueve De Hantone. Fassung III. Nach allen Handschriften mit Einleitung, Anmerkungen und Glossar zum ersten Male herausgegeben von Albert Stimming. Bd. I: Text. 1914. VI, 649 S. ℳ 36,—

35. Hunbaut. Altfranzösischer Artusroman des XIII. Jahrhunderts. Nach Wendelin Foerster's Abschrift der einzigen Chantilly-Handschrift zum ersten Male kritisch bearbeitet von Jakob Stürzinger. Aus dessen Nachlaß ergänzt herausgegeben von Hermann Breuer. 1914. XXVII, 203 S. ℳ 14,—

36. Cristal und Clarie. Altfranzösischer Abenteuerroman des XIII. Jahrhunderts. Nach † Friedrich Apfelstedts Abschrift der einzigen Arsenal-Handschrift (3516) und † Hugo von Feilitzens Entlehnungsnachweisen mit Einleitung, Anmerkungen und Glossar zum ersten Male herausgegeben von Hermann Breuer. 1915. LXXX, 326 S. ℳ 24,—

37. Die Rimas Spirituales von Girolamo Araolla. Nach dem einzigen erhaltenen Exemplar der Universitätsbibliothek in Cagliari herausgegeben und eingeleitet von Max Leopold Wagner. 1915. XXVI, 84 S. ℳ 7,—

38. Folque de Candie von Herbert le duc de Danmartin. Nach den festländischen Handschriften zum ersten Male vollständig herausgegeben von O. Schultz-Gora. Bd. II. 1915. XXI, 450 S. ℳ 28,—

Gesellschaft für romanische Literatur.

39. Les Mervelles de Rigomer von Jehan. Altfranzösischer Artusroman des XIII. Jahrhunderts. Nach der einzigen Aumale-Handschrift in Chantilly zum ersten Male herausgegeben von Wendelin Foerster. Band II: Vorwort, Einleitung, Anmerkungen, Glossar, Namenverzeichnis, Sprichwörter von Wendelin Foerster und Hermann Breuer. 1915. 284 S. ℳ 18,—
40. Li Romanz d'Athis et Prophilias (L'Estoire d'Athenes). Nach allen bekannten Handschriften zum ersten Male vollständig herausgegeben von Alfons Hilka. Bd. II. 1916. VIII, 440 S. und 8 Tafeln. ℳ 28,—
41. Der festländische Bueve de Hantone. Fassung II. Nach allen Handschriften mit Einleitung, Anmerkungen und Glossar zum ersten Male herausgegeben von Albert Stimming. Bd. II: Einleitung, Anmerkungen, Glossar und Namenverzeichnis. 1918. 514 S. ℳ 34,—
42. Der festländische Bueve de Hantone. Fassung III. Nach allen Handschriften, mit Einleitung, Entwicklungsgeschichte der Sage, Anmerkungen, Glossar und Namenverzeichnis zum ersten Male herausgegeben von Albert Stimming. Bd. II: Einleitung, Entwicklungsgeschichte der Sage, Anmerkungen, Glossar und Namenverzeichnis. 1920. IX, 713 S. ℳ 36,—
43. Rondeaux, Virelais und Balladen aus dem Ende des XII., dem XIII. und dem ersten Drittel des XIV. Jahrhunderts mit den überlieferten Melodien. Herausgegeben von Friedrich Gennrich. Bd. I: Texte. 1921. XVI, 388 S. ℳ 24.—
44. Die Liederhandschrift des Cardinals de Rohan (XV. Jahrh.). Nach der Berliner Hs. Hamilton 674 herausgegeben von Martin Löpelmann. 1923. XXII, 428 S. ℳ 26,—
45. Hue de Rotelande, Protheselaus. Ein Altfranzösischer Abenteuerroman. Zum erstenmal mit Einleitung, Anmerkungen, Namenverzeichnis, Glossar und Index, kritisch herausgegeben von Franz Kluckow. Bd. I. 1924. VIII, 490 S. ℳ 30,—
46. Jaufre. Ein Altprovenzalischer Abenteuerroman des 13. Jahrhunderts. Nach Wendelin Foersters Kollationen auf Grund sämtlicher bekannter Handschriften mit Einleitung, Inhaltserzählung, Anmerkungen, Namen- und Wortverzeichnis herausgegeben von Hermann Breuer. 1925. LXIII, 446 S. ℳ 30,—
47. Rondeaux, Virelais und Balladen. Aus dem Ende des XII. und dem ersten Drittel des XIV. Jahrhunderts. Mit den überlieferten Melodien. Herausgegeben von Friedrich Gennrich. Bd. II: Materialien, Literaturnachweise, Refrainverzeichnis. 1928. XIV, 351 S. ℳ 26,—

Gesetze, Die, der Angelsachsen. Herausgegeben im Auftrage der Savigny-Stiftung von F. Liebermann. 3 Bände. 1903—1916. 4.

I. Text und Übersetzung. 1903. LXII, 675 S. ℳ 60,—
II. 1. Wörterbuch. 1906. VIII, 253 S. ℳ 40,—
II. 2. Rechts- und Sachglossar. 1912. S. 254—758. ℳ 60,—
III. Einleitung zu jedem Stück, Erklärungen zu einzelnen Stellen. 1916. 356 S. ℳ 40,—
I und II, 1 vergriffen Neudruck vorgesehen.

Gesta Karoli Magni ad Carcassonam et Narbonam — — Bibl., Rom. 15.

Geuther, Karl, Studien zum Liederbuch der Klara Hätzlerin. 1899. 8. 166 S. ℳ 3,60

Gevenich, O. — Stud. engl. Philol. 57.

Ghetelen, Hans van, Dat Narrenschyp, herausgegeben von Hermann Brandes. 1914. 8. LXXVII, 576 S. ℳ 18,—

Gierach, E. — Beih. z. Ztschr. f. rom. Philol. 24. — Samm. Gramm. A. 2.

Gierke, J. v. — Univ.-Reden 21.

Giese, Gerhardt, Hegels Staatsidee und der Begriff der Staatserziehung. 1926. gr. 8. IX, 185 S.
geh. ℳ 6,50; Lwd. gebd. ℳ 8,—

Giesebrecht, Friedrich, Die hebräische Praeposition Lamed. 1876. 8. 112 S. ℳ 4,—

Giessler, Carl Max, Die physiologischen Beziehungen der Traumvorgänge. 1896. 8. 45 S. ℳ 1,20

Gifford, S. K. — Diss. philol. XVI, 1.

Gillebert de Berneville. Der kritische Text der Gedichte herausgegeben mit Angabe sämtlicher Lesarten nach den Pariser Handschriften von H. Waitz. 1899. gr. 8. 80 S. ℳ 2,40
Aus: Beiträge zur romanischen Philologie.

Giraut de Bornelh, Sämtliche Lieder des Trobadors. Mit Übersetzung, Kommentar und Glossar kritisch herausgegeben von Adolf Kolsen. Band I: Texte mit Varianten und Übersetzung. 1910. 8. XI, 496 S. ℳ 12,—

Gísla Saga Súrssonar — Sagabibl. 10.

Glaser, K. — Samm. Lehrb. 9.

Glaser, Salo, Die rechtliche Natur des Verlöbnisses nach dem Bürgerlichen Gesetzbuch. 1904. 8. X, 92 S. ℳ 2,40

Glaube, Der evangelische, nach dem Zeugnis der Geschichte. 8 Hefte. 1883—1885. kl. 8.

1. Baur, August, Die erste Züricher Disputation am 29. Januar 1523. 1883. 32 S. ℳ 0,40
2. Wächtler, A., Die Evangelischen auf dem Reichstage in Augsburg. 1883. 48 S. ℳ 0,40
3. Witte, Leopold, Pietro Carnesecchi. Ein Bild aus der italienischen Märtyrergeschichte. 1883. 56 S. ℳ 0,80
4. Allihn, Hans, Die Evangelischen in Meseritz und ihr Gotteshaus. 1884. 37 S. ℳ 0,30
5. Förster, Th., Die evangelischen Salzburger und ihre Vertreibung 1731—32. 1884. 27 S. ℳ 0,30
6. Pressel, Fr., Das Evangelium in Frankreich. 1884. 50 S. ℳ 0,60
7. Tischer, G. A., Der Veltliner Mord. 1885. 21 S. ℳ 0,30
8. Weitbrecht, Richard, Das Blutgericht in Calabrien. Ein Geschichtsbild aus dem 16. Jahrhundert. 1885. 24 S. ℳ 0,30

Nr. 1—5, 7 und 8 vergriffen

Glockner, H. — Vierteljahrsschr., Dtsch. II, 1; III, 2; VIII, 2.

Gloël, Johannes, Der Heilige Geist in der Heilsverkündigung des Paulus. Eine biblisch-theologische Untersuchung. 1888. 8. VIII, 402 S. ℳ 7,—
Vergriffen

Glogau, Gustav, Die Phantasie. Vortrag, gehalten am 14. Februar 1884 in Halle a. S. 1884. kl. 8. 38 S. ℳ 0,60
Vergriffen

--- Zwei wissenschaftliche Vorträge über die Grundprobleme der Psychologie. 1877. 8. VIII, 71 S. ℳ 1,60

Glonar, J. A. — Forsch., Rhetor.

Glosse, Die jüngere, zu Reinke de Vos. Herausgegeben von Hermann Brandes. 1891. 8. LXI, 314 S. ℳ 10,—

Gneist, R. v. — Loening, E.

Göbel, G. — Ebrard, A.

Goedeckemeyer, Albert, Die Gliederung der Aristotelischen Philosophie. 1912. 8. III, 144 S. ℳ 4,50

Goedeckemeyer, A. — Schr. Königsb., 5. Jg., Geistesw. 2.

Gohlke, P. — Abh. z. Philos. 44.

Goidánich, P. G. — Beih. z. Ztschr. f. rom. Philol. 5.

Goldbeck, E. — Abh. z. Philos. 6.

Goldschmidt, A. — Texte u. Forsch. z. engl. Kulturgesch.

Goldschmidt, Moritz, Germanisches Kriegswesen im Spiegel des romanischen Lehnwortes. 1902. gr. 8. 22 S. ℳ 0,80
Aus: Beiträge zur romanischen und englischen Philologie.

Goldschmidt, M. — Abh. f. Tobler. — Beitr. z. rom. u. engl. Philol.

Goldstaub, M. — Abh. f. Tobler. — Bestiarius.

Goldziher, Ignaz, Muhammedanische Studien. 2 Bände. 1888—1890. gr. 8. ℳ 20,—

1. Muruwwa und Dîn. — Das arabische Stämmewesen und der Islam. — ʿArab und ʿAǧam. — Die Shûûbijja. — Die Shûûbijja und ihre Bekundung in der Wissenschaft. Exkurse und Anmerkungen. 1888. XII, 280 S. ℳ 8,—
2. Über die Entwickelung des Hadîth. — Die Heiligenverehrung im Islam. Exkurse und Anmerkungen. X, 420 S. 1890. ℳ 12,—
Vergriffen

Golther, W. — Neudr. 81—82. — Sagabibl. 1.

Gordon, W. v. — Bausteine z. Lit. 20.

Goerlich, E. — Bibl., Rom. 2.

Gorra, E. — Abh. f. Tobler.

Gose, H. — Bausteine z. Lit. 18.

Goethe — Jahrb. Hochstift 1926.

Gothein, Eberhard, Ignatius von Loyola und die Gegenreformation. 1895. 8. XII, 795 S. ℳ 15,—
Vergriffen

Gothein, Marie, John Keats, Leben und Werke. Mit Porträt. 2 Bände. 1897. kl. 8. XVI, 277 und IV, 293 S. ℳ 10,—
Vergriffen

— William Wordsworth, sein Leben, seine Werke, seine Zeitgenossen. 2 Bände. 1893. kl. 8. XII, 374 und VI, 178 S. ℳ 8,—
Vergriffen

Gottesfreund — Textbibl., Altd. 22. 23. 27.

Gottsched — Quellenschr. z. Lit. 1.

Götz v. Berlichingen — Quellenschr. z. Lit. 2.

Götze, A. — Festschrift E. Mogk. — Germanica.

Goetze, E. — Neudr. 26—27. 29. 31—32. 39—40. 42—43. 51—52. 60—61. 63—64. 110—117. 126—134. 164—169. 193—199. 207—211. 231—235.

Gourdon, Georges, Die Heilige von Domremy (Jeanne d'Arc). Historisches Schauspiel in 3 Akten und 7 Bildern, in Versen. Deutsch von Hans Weiske. Mit einem Vorwort von Hermann Suchier. 1911. kl. 8. 64 S. ℳ 1,60

Graber, G. — Festschrift E. Mogk.

Graeber, G. — Literaturwerke 1.

Gradmann, Ernst, Subjekt und Objekt des ästhetischen Aktes. Eine psychologische Untersuchung. 1904. 8. 56 S. ℳ 1,40

Gradnauer, G. — Abh. z. Gesch. 23.

Graf, A. — Huon de Bordeaux.

Graefe, Alfred, Ein Wort der Erinnerung an Albrecht von Graefe. 1870. 8. 15 S. ℳ 0,50

Grammatiken, Ältere deutsche, in Neudrucken herausgegeben von John Meier.

Bd. 1—3 Verlag K. J. Trübner, Straßburg.

4. Ölinger, Albert, Deutsche Grammatik. Herausgegeben von Willy Scheel. 1897. kl. 8. LXII, 128 S. ℳ 5,—

Grass, K. — Bibl., Rom. 6. 19.

Graetzel, P. — Diss. philol. VII.

Grau, G. — Stud. engl. Philol. 31.

Grau, K. J. — Abh. z. Philos. 39.

Grave, J. S. de — Bibl. Norm. 4.

Graeven, J. — Genethl. Gotting.

Green, A. St. — Miscellany.

Gregoire lo Pape, Li Dialoge. Altfranzösische Übersetzung des 12. Jahrhunderts der Dialogen des Papstes Gregor, mit dem lateinischen Original, einem Anhang: Sermo de Sapientia und Moralium in Iob Fragmenta, einer grammatischen Einleitung, erklärenden Anmerkungen und einem Glossar. Zum ersten Male herausgegeben von Wendelin Foerster. Band I: Text. 1876. gr. 8. XVI, 330 S. ℳ 10,—
Vergriffen

Gregorio, Giacomo de, Saggio di Fonetica siciliana. 1890. 8. 138 S.
Vergriffen ℳ 5,—

— Per la storia comparata delle letterature neolatine. Considerazioni introduttive ed accenni su qualche tema speciale. 1893. 8. 65 S. ℳ 4,—
Vergriffen

Gregorio, G. de — Libro dei Vizii.

Grempler, G. — Bausteine z. Lit. 5.

Grettis Saga Ásmundarsonar — Sagabibl. 8.

Griera, A. — Stud., Philol., Festgabe K. Voretzsch.

Griessdorf, J. — Abh. z. Gesch. 26.

Grimmelshausen, H. J. Chr. v. — Neudr. 19—25. 246—248. 249—252.

Grisebach, Eberhard, Erkenntnis und Glaube. Rede zur Bestimmung der Grenzen der Erkenntnis gehalten auf Einladung der Kantgesellschaft, Ortsgruppe Basel. 1923. 8. 47 S. ℳ 1,—

— Gegenwart. Eine kritische Ethik. 1928. XIII, 608 S.
geh. ℳ 22,—; Lwd. gebd. ℳ 24,50

— Die Grenzen des Erziehers und seine Verantwortung. 1924. 8. XXI, 333 S. geh. ℳ 8,—; Lwd. gebd. ℳ 10,—

— Die Schule des Geistes. 1921. gr. 8. VIII, 162 S.
geh. ℳ 4,—; kart. ℳ 5,—

— Wahrheit und Wirklichkeiten. Entwurf zu einem metaphysischen System. 1919. gr. 8. X, 383 S.
geh. ℳ 8,—; Lwd. gebd. ℳ 10,—

Grisebach, E. — Vierteljahrsschr., Dtsch. VIII, 2.

Gröber, G. — Bausteine z. rom. Philol. — Beih. z. Ztschr. f. rom. Philol. — Beitr. z. rom. Philol. — Beitr. z. rom. u. engl. Philol. — Ztschr. f. rom. Philol.

Grolman, A. v. — Jahrb. Hochstift 1929. — Vierteljahrsschr., Dtsch. IV, 3; VII, 3; Buchr. 7.

Gross, O. — Diss. philol. XIX, 4.

Groethuysen, B. — Philos. u. Geistesw., Buchr. 4. 5.

Gruber, Hugo, Zu dem mittelenglischen Dialog 'Ipotis'. I. Zwei bisher ungedruckte Texte. II. Untersuchungen über das Handschriftenverhältnis. Diss. 1887. 8. 35 S. ℳ 1,—

Grulich, Oscar, Quaestiones de quodam hiatus genere Homeri in carminibus. 1876. 8. 123 S., wovon 37 Autographien. ℳ 2,40

Grulich, O. — Aus alten Büchern.

Grünbaum, M. — Abh. z. Gesch. 10.

Grüneisen, Carl, Der Ahnenkultus und die Urreligion Israels. 1900. 8. XV, 287 S. ℳ 6,—

Grunicke, Lucia, Der Begriff der Tatsache in der positivistischen Philosophie des 19. Jahrhunderts. 1930. 8. 199 S. ℳ 8.—

Grupe, W. — Hermaea 20.

Gryphius, Andr. — Neudr. 3. 6. 37—38. 261—262.

Gui von Cambrai, Balaham und Josaphas. Nach den Handschriften von Paris und Monte Cassino herausgegeben von Carl Appel. 1907. 8. LXXXII, 467 S. ℳ 14,—
Vergriffen

Guilhem Figueira, Ein Sirventes gegen Friedrich II. Kritisch herausgegeben nebst verschiedenen Anhängen von Oscar Schultz-Gora. 1902. kl. 8. 60 S. ℳ 1,60

Guillem Magret, Trobador — Beih. z. Ztschr. f. rom. Philol. 52

Güldenpenning, Albert, Geschichte des oströmischen Reiches unter den Kaisern Arcadius und Theodosius II. 1885. gr. 8. XIV, 425 S. ℳ 10,—
Vergriffen

— Die Kirchengeschichte des Theodoret von Kyrrhos. Eine Untersuchung ihrer Quellen. 1889. 8. 101 S. ℳ 2,—

— Die antike Kunst und das Gymnasium. Erfahrungen und Vorschläge. 1895. 8. 36 S. ℳ 0,80

— Reise-Erinnerungen aus Griechenland. 1896. gr. 8. 67 S. ℳ 1.60

— und **J. Ifland,** Der Kaiser Theodosius der Große. Ein Beitrag zur römischen Kaisergeschichte. 1878. gr. 8. VIII, 240 S. ℳ 7.—
Vergriffen

Gumbel, H. — Vierteljahrsschr., Dtsch. VIII, 3; Buchr. 16.

Gundolf, F. — Jahrb. Hochstift 1927, 1929. — Vierteljahrsschr., Dtsch. I, 3; II, 3.

Gunlaugs saga Ormstungu — Textbibl., Altnord. 1.

Güntert, Hermann, Kalypso. Bedeutungsgeschichtliche Untersuchungen auf dem Gebiet der indogermanischen Sprachen. 1919. gr. 8. XV, 306 S. mit 5 Abbildungen. ℳ 14,—

— Von der Sprache der Götter und Geister. Bedeutungsgeschichtliche Untersuchungen zur Homerischen und Eddischen Göttersprache. 1921. 8. VII, 183 S. geh. ℳ 7.—; Hlwd. gebd. ℳ 8,50

— Der arische Weltkönig und Heiland. Bedeutungsgeschichtliche Untersuchungen zur indo-iranischen Religionsgeschichte und Altertumskunde. 1923. gr. 8. X, 439 S.
geh. ℳ 18,—; Hlwd. gebd. ℳ 20,—

Günther, A. — Auslandsstudien II. Reihe, 6.

Günther, H. — Neudr. 240—241.

Günther, H. R. G. — Vierteljahrsschr., Dtsch. IV, 1.

Guenther, O. — Genethl. Gotting.

Gurlitt, W. — Vierteljahrsschr., Dtsch.

Gutachten über die von der Halleschen Revisionskommission herausgegebene Probebibel, abgegeben von der in der deutsch-romanischen Sektion der Philologenversammlung zu Dessau gewählten Kommission. 1885. 8. 50 S. ℳ 1,—
Vergriffen

Gutkind, C. S. — Vierteljahrsschr., Dtsch., Buchr. 13.

Gutsche, Guilelmus Oscar, Quaestiones de Homerico hymno in Cererem. 1872. 8. 41 S. ℳ 1,20
Aus: Dissertationes philologicae Halenses, vol. I.

Gutsche, G. O. — Diss. philol. I.

Gutzeit-Wegener, Hedwig, Märchenspiele 1—3. 1912—1914. kl. 8.

1. Schneewittchen. 1912. 24 S. ℳ 0,50
2. Schneeweißchen und Rosenrot. 1913. 21 S. ℳ 0,50
3. Rotkäppchen. 1914. 14 S. ℳ 0,50

— Weihnachts-Krippenspiel. Aus schlesischen Spielen zusammengestellt. 1921. 8. 18 S. mit 2 Notenbeilagen. ℳ 0,50
Vergriffen

Gwynn, E. J. — Miscellany.

Haarer, P. — Mat. Gesch. 3.

Haas, H. — Festschrift E. Mogk.

Haas, Joseph, Kurzgefaßte französische Literaturgeschichte von 1549—1900. 4 Bde. 8. geh. ℳ 25,—; Lwd. gebd. ℳ 33,—

1. 1549—1650. 1924. VII, 250 S. geh. ℳ 5,—; Lwd. gebd. ℳ 7,—
2. 1650—1715. 1925. VII, 291 S. geh. ℳ 6,—; Lwd. gebd. ℳ 8,—
3. 1715—1820. 1925. VII, 274 S. geh. ℳ 6,—; Lwd. gebd. ℳ 8,—
4. 1820—1900. 1927. XII, 348 S. geh. ℳ 8,—; Lwd. gebd. ℳ 10,—

— Französische Syntax. 1916. 8. XV, 513 S.
Vergriffen geh. ℳ 16,—; Lwd. gebd. ℳ 17,80

— Grundlagen der französischen Syntax. 1912. 8. 34 S. ℳ 1,20

— Über sprachwissenschaftliche Erklärung. Ein methodischer Beitrag. 1922. 8. 16 S. ℳ 0,50

Haas, J. — Beitr. rom. 2. — Samm. Lehrb. 4. 8.

Habermann, Paul, Die Metrik der kleineren althochdeutschen Reimgedichte. 1909. 8. VIII, 193 S. ℳ 7,—

Habighorst, T. — Hdb. Unterr.

Haecker, V. — Univ.-Reden 29.

Hackmann, G. — Stud. engl. Philol. 10.

Hadlich, H. — Abh. z. Philos. 24.

Hagenbring, P. — Bausteine z. Lit. 9.

Hahne, F. — Genethl. Gotting.

Hail Brigit — Meyer, K.

Halatschka, Raimund, Versuch eines sprachlichen Kommentares zu Goethes Iphigenie auf historischer Grundlage. 1890. gr. 8. 67 S. *M* 1,60

Hale, E. E. — Stud., Philol., Festschrift E. Sievers.

Hálf danar Saga Eysteinssonar — Sagabibl. 15

Hálfs Saga ok Hálfsrekka — Sagabibl. 14.

Halmel, A., Der zweite Korintherbrief des Apostels Paulus. Geschichtliche und literarkritische Untersuchungen. 1904. 8. 135 S. *M* 4. –

Hamburger, K. — Vierteljahrsschr., Dtsch. VII, 3; Buchr. 16.

Hämel, A. — Beih. z. Ztschr. f. rom. Philol. 25. — Bibliothek. Roman. 23. 24. — Creizenach, Gesch. d. neuer. Dram. 3. — Samm. Lehrb. 11. — Samm. rom. Texte 10. — Stud. üb. Amerika u. Spanien, Völkerk. R., Philol. R. 1.

Hamel, F. — Gedenkschr. f. H. Abert.

Handbuch der neuzeitlichen Unterrichtspraxis. Herausgegeben von Hermann Pixberg und Hermann Premer. 1929. 8. VII, 316 S. geh. *M* 8,—; Lwd. gebd. *M* 9,50

Inhalt: Otto Eberhard, Evangelische Religion. — Heinrich Kautz, Katholische Religion. — Hermann Pixberg, Deutsch. — Hugo Schröder, Heimatkunde. — Ermentrude Bäcker-von Ranke, Geschichte und Staatsbürgerkunde. — Franz Schnaß, Erdkunde. — Anton Senner, Naturkunde. — Heinrich Kempinsky, Rechnen und Raumlehre. — W. Heinrichsdorff, Zeichnen. — Ernst Dahlke, Musik. — Edmund Neuendorff, Knabenturnen. — Sophie Dapper, Mädchenturnen. — Georg Zwiener, Werkunterricht. — Felix Lampe, Stehbild, Laufbild, Rundfunk. — Toni Habighorst, Nadelarbeit. — Hermann Premer, Grundschule und Oberstufe. — Hermann Pixberg, Aufbau der Volksschule.

Handbücherei für den deutschen Unterricht. Herausgegeben von Franz Saran. kl. 8. 1. Reihe: Deutschkunde. 1922—1930. Band 1—7.

1. Saran, Franz, Deutsche Heldengedichte des Mittelalters: Hildebrandslied, Waltharius, Rolandslied, König Rother, Herzog Ernst. 1922. 154 S. geh. *M* 1,50; kart. *M* 2,—
2. Saran, Franz, Deutsche Heldengedichte des Mittelalters: Das Nibelungenlied. 1922. 135 S. geh. *M* 1,50; kart. *M* 2,—
3. Saran, Franz, Deutsche Heldengedichte des Mittelalters: Kudrun. 1922. 8. 96 S. geh. *M* 0,90; kart. *M* 1,40
4. Schregle, Hans, Goethes Gottfried von Berlichingen. 1923. 166 S. und 2 Tafeln. geh. *M* 2,—; kart. *M* 2,50
5. Geissler, Ewald, Erziehung zur Hochsprache. 1. Teil: Die gute deutsche Aussprache, ihre Entwicklung, ihre Forderungen. 1925. IV, 222 S. kart. *M* 6,—

Handbücherei für den deutschen Unterricht.

6. Geissler, Ewald, Erziehung zur Hochsprache. 2. Teil. *In Vorbereitung.*
7. Saran, Franz, Das Übersetzen aus dem Mittelhochdeutschen. Eine Anleitung für Studierende, Lehrer und zum Selbstunterricht. 1930. VIII, 286 S. kart. ℳ 6,—

Handschin, J. — Vierteljahrsschr., Dtsch. V, 2.

Handschriften, Althochdeutsche. In Lichtdrucken. Codd. Par. Lat. 7640, S. Gall. 911, Aug. CXI, Jun. 25, Lobcow. 434. Herausgegeben von Georg Baesecke. 1926. 41×37 cm. 2 S. Text, 38 Lichtdrucktafeln. In Mappe. ℳ 12,—

Hanssen, Federico, Gramática histórica de la lengua castellana. 1913. 8. VII, 367 S. geh. ℳ 9,—; Lwd. gebd. ℳ 11,—
Vergriffen Neuauflage in Vorbereitung.

Hanssen, F. — Samm. Lehrb. 6.

Harder, R. — Schr. Königsb., 6. Jg., Geistesw. 3.

Harnack, Erich, Die Bedeutung pharmakologischer Tatsachen für die Physiologie des Froschherzens. Vortrag. 1881. 8. 26 S. ℳ 0,80

— Die Dosen unserer offizinellen und neu eingeführten Arzneimittel. Als Leitfaden für den Unterricht, sowie zur Erleichterung der Einübung zusammengestellt. 2. nach der Pharmakopoea Germanica Edit. III bearbeitete Auflage. 1891. kl. 8. IV, 66 S. ℳ 1,20
1. Auflage. 1890. VI, 58 S.

Harnack, E. — Monardes.

Harnisch, F. Wilhelm, Das Leiden, beurteilt vom theistischen Standpunkt. Ein historisch-kritischer Versuch. 1881. 8. 108 S. ℳ 3,—

Harring, W. — Hermaea 5.

Hartig, P. — Vierteljahrsschr., Dtsch. V, 1.

Hartlieb, Johann, Buch aller verbotenen Kunst. Untersucht und herausgegeben von Dora Ulm. 1914. 8. LXVIII, 76 S. ℳ 4,—

Hartmann, Helfried, Gewißheit und Wahrheit. Der Streit zwischen Stoa und akademischer Skepsis. 1927. 8. VIII, 62 S. ℳ 2,80

Hartmann, Leopold, Sind Naturgesetze veränderlich? Eine phänomenologische Untersuchung als Beitrag zur Grundlegung der Naturwissenschaften. 1926. 8. 89 S. ℳ 4,—

Hartmann von Aue, Gregorius. Herausgegeben von Hermann Paul. (Mit einem Nachtrag, enthaltend: Die Ergänzungen und Verbesserungen aus der Berner Handschrift. 1876.) 1873. 8. XVII, 166 und 9 S. ℳ 4,—
Vergriffen

Hartmann von Aue — Textbibl., Altd. 2. 3.

Hartnacke, W. — Aliscans.

Hartung, F. — Auslandsstudien I. Reihe, 7. — Stud., Histor. 1.

Hartung, W. — Hermaea 9.

Hartwig, Otto, Quellen und Forschungen zur ältesten Geschichte der Stadt Florenz. 2 Bände mit 1 Tafel. 1875—1880. 4. *M* 23.20

1. 1875. XLIII, 95 S. *M* 7,20
2. 1880. VI, 328 S. und 1 Tafel. *M* 16,—
Vergriffen

Hartwig, O. — Codex juris municipalis Siciliae. — Diede, Charlotte.

Hase, G. — Forsch. Inst. I, 1.

Hasenclever, Adolf, Geschichte Ägyptens im 19. Jahrhundert 1798—1914. 1917. 8. XV, 497 S. und 1 Karte. *M* 15,—

Hasenclever, A. — Auslandsstudien I. Reihe, 5.

Hatzfeld, H. — Vierteljahrsschr., Dtsch. I, 2.

Haupt, Erich, Pilgerschaft und Vaterhaus. Predigten. 2. vermehrte Auflage. 1890. 8. 154 S. geh. *M* 2,—; gebd. *M* 3,—
1. Aufl. 1880. Verlag C. F. Haeseler, Kiel.
Vergriffen

— Plus ultra. Zur Universitäts-Frage. 1887. kl. 8. 62 S. *M* 0.80

— Zum Verständnis des Apostolats im Neuen Testament. 1896. 8. 154 S. *M* 3,—

Haupt, G. — Diss. philol. XIII, 2.

Hauschild, O. — Diss. philol. VI, 2.

Hausen, Friedrich, Die Kampfschilderungen bei Hartmann von Aue und Wirnt von Gravenberg. 1885. 8. 112 S. *M* 2.40

Hauswald, Alfred, Kurze Literatur- und Entscheidungssammlung über die Wohnungsmangel-, Mieter- und Pachtschutzordnung. 1921. 8. 16 S. *M* 0,50

Hauttmann, Max, Zur Interpretation romanischer Innenräume. 1926. 8. 11 S. und 19 Abbildungen. *M* 2,—
Aus: Deutsche Vierteljahrsschrift. Jahrg. 4, Heft 3.

Hauttmann, M. — Vierteljahrsschr., Dtsch. IV, 3.

Haym, C. — Diss. philol. XIII, 4.

Haym, R. — Abh., Philos.

Hayneccius, Martin — Neudr. 36.

Hecht, H. — Platter, Th. — Stud. engl. Philol. 50. — Vierteljahrsschr., Dtsch. III, 2.; V, 3.

Heck, Casimir C., Beiträge zur Wortgeschichte der nichtgermanischen Lehnwörter im Englischen. Die Quantitäten der Accentvokale in ne. offenen Silben mehrsilbiger Wörter. 1906. gr. 8. IX, 180 S. *M* 5,—
Aus: Anglia Bd. 29.

Heck, Philipp, Beiträge zur Geschichte der Stände im Mittelalter. Band I. II. 1900—1905. 8. ℳ 50,—

1. Die Gemeinfreien der Karolingischen Volksrechte. 1900. XVI, 449 S. ℳ 20,—
2. Der Sachsenspiegel und die Stände der Freien. Mit sprachlichen Beiträgen von Albert Bürk. Mit 1 Karte. 1905. 8. XXVI, 861 S. ℳ 30,—

— Die Biergelden. 1900. gr. 8. 71 S. ℳ 2,20

Aus: Festgabe für Heinrich Dernburg.

— K. von Amira und mein Buch „Über den Sachsenspiegel". Mit einer Beilage: Sprachgefühl und Vorstellungsanalyse in Anwendung auf die Leihestelle Landrechts (ssp. III, 52, § 2, 3). 1907. 8. 112 S. ℳ 2,—

Heck, Ph. — Festgabe f. H. Dernburg.

Hecker — Jahrb. d. Gef.-Ges.

Hecker, O. — Abh. f. Tobler.

Heep, M. — Hermaea 18.

Heesch, Gustav, Über Sprache und Versbau des halbsächsischen Gedichts: „Debate of the Body and the Soul". (Mätzner: Sprachproben I, 92 ff.) Diss. 1884. 8. 79 S. ℳ 1,50

Vergriffen

Hegendorf, Chr. — Neudr. 92.

Heidegger, Martin, Sein und Zeit. Erste Hälfte. 2. Aufl. 1929. 4. XI, 438 S. Lwd. gebd. ℳ 22,50

1. Aufl. 1927. XI, 438 S. Aus: Jahrb. Philos. phän. Bd. 8

— Vom Wesen des Grundes. 1929. 4. 40 S. ℳ 2,50

Aus: Jahrb. Philos. phän. Erg.-Bd. (Festschr. f. E. Husserl).

Heidegger, M. — Husserl, E., Zeitbewußtsein. — Jahrb. f. Philos. phän. 8. 9. Erg.-Bd.

Heidenhain, Arthur, Die Unionspolitik Landgraf Philipps von Hessen 1557—1562. Mit archivalischen Beilagen. 1890. gr. 8. XIX, 480 und 139 S. ℳ 16,—

Heiligenlegenden, Altitalienische — Ges. f. rom. Lit. 14.

Heim, Karl, Leitfaden der Dogmatik. Zum Gebrauch bei akademischen Vorlesungen. I. Teil. 3. veränderte Auflage. 1923. 8. 95 S. ℳ 2,—

1. Aufl. 1912. VI, 76 S. 2. Aufl. 1916. III, 97 S.

— — II. Teil. 3. veränderte Auflage. 1925. 8. 89 S. ℳ 2,—

1. Aufl. 1912. V, 84 S. 2. Aufl. 1921. III, 86 S.

— — Beide Teile in einem Bande. Hlwd. gebd. ℳ 5,—

Heimann, B. — Vierteljahrsschr., Dtsch. Buchr. 16.

Heine, Carl, Der Roman in Deutschland von 1774—1778. 1892. 8. VI, 140 S. ℳ 3,—

Heine, Carl, Das Schauspiel der deutschen Wanderbühne vor Gottsched. 1889. 8. VII, 92 S. *M* 2,—

— Johannes Velten. Ein Beitrag zur Geschichte des deutschen Theaters im XVII. Jahrhundert. Diss. 1887. 8. 66 S. *M* 1.60

Heine, C. — Todesfall Caroli XII.

Heinemann, F. — Philos. u. Geistesw. Neudr. 7.

Heinemann, Karl, Über das Hrabanische Glossar. 1881. 8. 92 S. *M* 2,40

Heinermann, Th. — Stud. üb. Amerika u. Spanien, Philol. R. 2.

Heinrich, F. — Medizinbuch.

Heinrich der Glichezare — Textbibl., Altd. 7.

Heinrich von Freiberg. Mit Einleitungen über Stil, Sprache, Metrik, Quellen und die Persönlichkeit des Dichters herausgegeben von Alois Bernt. Mit 1 Lichtdruckbeilage. 1906. gr. 8. VI, 208 u. 272 S. *M* 12,—

Vergriffen

Heinrichsdorff, W. — Hdb. Unterr.

Heinsius, W. — Vierteljahrsschr., Dtsch. III, 2.

Heinzel, R. — Abh. z. germ. Philol.

Heiss, R. — Schr. Königsb., 5. Jg., Naturw. 7.

Heldmann, Karl, Der Kölngau und die civitas Köln. Historisch-geographische Untersuchungen über den Ursprung des deutschen Städtewesens. Mit geographischem Index und einer Karte. 1900. 8. VI, 136 S. *M* 6,—

Vergriffen

— Die Rolandsbilder Deutschlands in dreihundertjähriger Forschung und nach den Quellen. Beiträge zur Geschichte der mittelalterlichen Spiele und Fälschungen. Mit 4 Abbildungen in Lichtdruck. 1904. 8. VI, 172 S. *M* 6,—

Vergriffen

— Rolandsspielfiguren, Richterbilder oder Königsbilder? Neue Untersuchungen über die Rolande Deutschlands mit Beiträgen zur mittelalterlichen Kultur-, Kunst- und Rechtsgeschichte. Mit 3 Abbildungen. 1905. 8. 210 S. *M* 6,—

Heldt, E. — Virelais, französ.

Heliand und Genesis — Textbibl., Altd. 4.

Heller, E. — Jahrb. Philos. phän. 10.

Helm, K. — Braune, W. — Samm. Gramm. A. 1; C. 1.

Hempl, G. — Stud., Philol., Festgabe E. Sievers.

Henderson, G. — Miscellany.

Hendess, R. — Diss. philol. IV, 1.

Henke's, E. L. Th., Neuere Kirchengeschichte. Nachgelassene Vorlesungen, herausgegeben von W. Gass. 3 Bde. 1874—1880. gr. 8. ℳ 22,50

1. Geschichte der Reformation. 1874. XVI, 448 S. ℳ 8,—
2. Geschichte der getrennten Kirchen bis zur Mitte des XVIII. Jahrhunderts. 1878. X, 496 S. ℳ 10,—
3. Geschichte der Kirche von der Mitte des XVIII. Jahrhunderts bis 1870. Für den Druck bearbeitet von Alexander Vial. 1880. XV, 214 S. ℳ 4,50

— Nachgelassene Vorlesungen über Liturgik und Homiletik. Für den Druck bearbeitet und herausgegeben von W. Zschimmer. Mit einem Vorwort von G. Baur. 1876. gr. 8. XVI, 572 S. ℳ 10,—

Hennig, Ernst, Die päpstlichen Zehnten aus Deutschland im Zeitalter des Avignonesischen Papsttums und während des großen Schismas Ein Beitrag zur Finanzgeschichte des späteren Mittelalters. 1909. 8. XII, 91 S. ℳ 2,80

Hennig, Kurt, Die geistliche Kontrafaktur im Jahrhundert der Reformation. Ein Beitrag zur Geschichte des deutschen Volks- und Kirchenliedes im XVI. Jahrhundert. 1909. 8. XI, 322 S. ℳ 8,—

Hentschke, Georg, Die Verbalflexion in der Oxf. Hs. des Girart de Rosillon. 1882. 8. 58 S. ℳ 1,60

Henze, H. — Hermaea 11.

Herbertle Duc de Danmartin — Ges. f. rom. Lit. 21. 38.

Herbertz, Richard, Prolegomena zu einer realistischen Logik. 1916. gr. 8. V, 223 S. geh. ℳ 7,—; Hlwd. gebd. ℳ 8,50

Herbertz, R. — Abh. z. Philos. 20.

Herforth, E. — Diss. philol. VIII.

Hering, Hermann, Der akademische Gottesdienst und der Kampf um die Schulkirche in Halle a. S. Ein Beitrag zur Geschichte der Friedrichs-Universität daselbst von ihrer Gründung bis zur Erneuerung durch Friedrich Wilhelm III. 1909. 8. X, 264 S. ℳ 8,—

Hering, H. — Bugenhagen. — Jahrb. d. Gef.-Ges.

Hering, Jean, Bemerkungen über das Wesen, die Wesenheit und die Idee. 1921. kl. 4. 47 S. ℳ 2,—

Aus: Jahrb. Philos. phän. Bd. 4.

Hering, J. — Jahrb. Philos. phän. 4.

Hering, R. — Jahrb. Hochstift 1926, 1928.

Hermaea. Ausgewählte Arbeiten aus dem germanischen Seminar zu Halle, herausgegeben von Philipp Strauch. Band 1—14. 1905—1922. Herausgegeben von Philipp Strauch, Georg Baesecke und Ferdinand Joseph Schneider. Band 15—27. 1925—1930. gr. 8. ℳ 155,40

1. Freitag, Otto, Die sogenannte Chronik von Weihenstephan. Ein Beitrag zur Karlssage. 1905. XII, 181 S. ℳ 5,—

Hermaea.

2. Zuchhold, Hans, Des Nikolaus von Landau Sermone als Quelle für die Predigt Meister Eckharts und seines Kreises. 1905. 144 S. ℳ 4,50
3. Kegel, Ernst, Die Verbreitung der mittelhochdeutschen erzählenden Literatur in Mittel- und Niederdeutschland, nachgewiesen auf Grund von Personennamen. 1905. X, 138 S. ℳ 4.50
4. Wenzlau, Friedrich, Zwei- und Dreigliedrigkeit in der deutschen Prosa des XIV. und XV. Jahrhunderts. Ein Beitrag zur Geschichte des neuhochdeutschen Prosastils. 1906. XVI, 266 S. ℳ 9,—
5. Harring, Willi, Andreas Gryphius und das Drama der Jesuiten. 1907. XX, 148 S. ℳ 5,—
6. Schauerhammer, Alfred, Mundart und Heimat Kaspar Scheits, auf Grund seiner Reimkunst untersucht. 1908. X, 173 S. ℳ 6,—
7. Hohmann, Karl, Beiträge zum Väterbuch. 1909. XIV, 121 S. ℳ 4,—
8. Lüdicke, Victor, Vorgeschichte und Nachleben des Willehalm von Orlens von Rudolf von Ems. 1910. 177 S. ℳ 6,—
9. Hartung, Wilhelm, Die deutschen moralischen Wochenschriften als Vorbild G. W. Rabeners. 1911. VIII, 155 S. ℳ 5,—
10. Mangold, Hans Werner, Studien zu den ältesten Bühnenverdeutschungen des Terenz. Mit 3 Tabellen im Anhang. 1912. XI, 180 S. ℳ 6,40
11. Henze, Helene, Die Allegorie bei Hans Sachs mit besonderer Berücksichtigung ihrer Beziehungen zur graphischen Kunst. 1912. XVI, 168 S. Mit 8 Lichtdrucktafeln. ℳ 8,—
12. Liepe, Wolfgang, Das Religionsproblem im neueren Drama von Lessing bis zur Romantik. 1914. XVIII, 267 S. ℳ 8,—
13. Borvitz, Walther, Die Übersetzungstechnik Heinrich Steinhöwels. Dargestellt auf Grund seiner Verdeutschung des „Speculum Vitae Humanae" von Rodericus Zamorensis. Eine stilistische Untersuchung. 1914. XI, 158 S. ℳ 5,—
14. Brodführer, Eduard, Untersuchungen zur vorlutherischen Bibelübersetzung. Eine syntaktische Studie. 1922. 304 S. ℳ 8,—
15. Rostock, Fritz, Mittelhochdeutsche Dichterheldensage. 1925. XVI, 48 S. ℳ 2,80
16. Schröter, Ernst, Walahfrids Deutsche Glossierung zu den biblischen Büchern Genesis bis Regum II und der althochdeutsche Tatian. 1926. VIII, 204 S. ℳ 12,—
17. Brauer, Heinrich, Die Bücherei von St. Gallen und das althochdeutsche Schrifttum. 1926. XII, 103 S. ℳ 5.60
18. Heep, Martha, Die Colloquia Familiaria des Erasmus und Lucian. 1927. VIII, 74 S. ℳ 3,50
19. Kriessbach, Erich, Die Trauerspiele in Gottscheds „Deutscher Schaubühne" und ihr Verhältnis zur Dramaturgie und zum Theater ihrer Zeit. 1928. 184 S. ℳ 8,—
20. Grupe, Walter, Mundts und Kühnes Verhältnis zu Hegel und seinen Gegnern. 1928. 97 S. ℳ 4.—
21. Worbs, Hildegard, Fr. M. Klingers Weltanschauung und künstlerische Gestaltungsweise zur Zeit des „Orpheus". 1928. 83 S. ℳ 4,—
22. Küpper, Helmut, Jean Pauls „Wuz". Ein Beitrag zur literarhistorischen Würdigung des Dichters. 1928. 86 S. ℳ 3,—

Hermaea.

23. Zempel, Heinrich, Erlebnisgehalt und ideelle Zeitverbundenheit in Fr. M. Klingers Medeadramen. 1929. 122 S. ℳ 6,—
24. Daab, Ursula, Studien zur althochdeutschen Benediktinerregel. 1929. 93 S. ℳ 4,—
25. Kummer, Herbert, Der Romantiker Otto Heinrich Graf von Loeben und die Antike. 1929. 122 S. ℳ 5,—
26. Schreyer, Johannes, Die psychologische Motivierung in Arnims Dramen. 1929. VII, 115 S. ℳ 5,60
27. Volhard, Ewald, F. M. Klingers Philosophische Romane. Der Einzelne und die Gesellschaft. 1930. XV, 158 S. ℳ 7,50

Herre, P. — Auslandsstudien II. Reihe. 8.

Herrmann, B. — Abh. z. Gesch. 12.

Herrmann, W., Die Bedeutung der Inspirationslehre für die evangelische Kirche. Vortrag. 1882. 8. 31 S. ℳ 0,60
Vergriffen

— Die Metaphysik in der Theologie. 1876. 8. 82 S. ℳ 1,60
Vergriffen

— Die Religion im Verhältnis zum Welterkennen und zur Sittlichkeit. Eine Grundlegung der systematischen Theologie. 1879. 8. XII, 452 S. ℳ 9,—
Vergriffen

— Warum bedarf unser Glaube geschichtlicher Tatsachen? Vortrag zur Feier des 22. März 1884 in Marburg gehalten. 2. Auflage. 1891. 8. 31 S. ℳ 0,60
Vergriffen 1. Auflage. 1884. 31 S.

Hertz, W. — Ernte.

Hertzberg, H. — Festschrift der Ober-Realschule zu Halle.

Hervis von Metz — Ges. f. rom. Lit. 1.

Herzfeld, G. — Stud. engl. Philol. 2.

Herzog, Eugen, Streitfragen der romanischen Philologie. I. Die Lautgesetzfrage zur französischen Lautgeschichte. 1904. 8. 122 S. ℳ 4,—

Herzog, E. — Bausteine z. rom. Philol. — Beih. z. Ztschr. f. rom. Philol. 26.

Hesekiel, J. — Jahrb. d. Gef.-Ges.

Hetzer, K. — Beih. z. Ztschr. f. rom. Philol. 7.

Heuckenkamp, Ferdinand, Reformvorschläge für den Unterricht auf dem Gebiete der Romanischen Philologie an den deutschen Universitäten. 8. 1920. 20 S. ℳ 0,50

Heuckenkamp, F. — Barlaam und Josaphat. — Chartier, Le Curial. — Chevalier du Papegau. — Christine von Pisan. — Joyes de Mariage.

Heusler, A. — Vierteljahrsschr., Dtsch. III, 1.

Heydemann, Heinrich, Nereiden mit den Waffen des Achill. Ein Beitrag zur Kunstmythologie. Mit 5 Tafeln. 1879. Fol. 23 S. *M* 8,—
Vergriffen

— Hallische Winckelmannsprogramme. 1876—1888. 4.

1. Zeus im Gigantenkampf. Mit 1 Tafel. 1876. 20 S. *M* 4.—
2. Die Knöchelspielerin im Palazzo Colonna zu Rom. Mit 2 Tafeln und 2 Holzschnitten. 1877. 28 S. *M* 6,—
3. Mitteilungen aus den Antikensammlungen in Ober- und Mittelitalien. Mit 6 Tafeln und 7 Holzschnitten. 1879. 122 S. *M* 20.—
4. Verhüllte Tänzerin. Bronze im Museum zu Turin. Mit 1 Tafel und 2 Holzschnitten. 1879. 21 S. *M* 4,—
5. Satyr- und Bakchennamen. Mit 1 Doppeltafel. 1880. 47 S.
Vergriffen *M* 6,—
6. Gigantomachie auf einer Vase aus Altamura. Mit 1 Doppeltafel. 1881. 20 S. *M* 4,—
7. Terracotten aus dem Museo Nazionale zu Neapel. Mit 3 Tafeln und 1 Holzschnitt. 1882. 28 S. *M* 6,—
8. Alexander der Große und Dareios Kodomannos auf unteritalischen Vasenbildern. Mit 1 Doppeltafel und 2 Holzschnitten. 1883. 26 S. *M* 4,—
9. Vase caputi mit Theaterdarstellungen. Mit 2 Tafeln und 2 Holzschnitten. 1884. 22 S. *M* 4,—
10. Dionysos' Geburt und Kindheit. Mit 1 Doppeltafel und 1 Holzschnitt. 1885. 58 S. *M* 8,—
11. Jason in Kolchis. Mit 1 Doppeltafel. 1886. 23 S. *M* 4.—
12. Pariser Antiken. Mit 2 Tafeln und 8 Holzschnitten. 1887. 90 S. *M* 14,—
13. Marmorkopf Riccardi. Mit 2 Tafeln und 2 Holzschnitten. 1888. 18 S. *M* 4,—

14—24 siehe Robert, C.; 26—27 siehe Winckelmannsprogramme.
8, 9 und 12 einzeln nicht mehr lieferbar

Heynen, W. — Abh. z. Philos. 48.

Hildebrand, A. — Diss. philol. XI.

Hildebrand, Dietrich von, Die Idee der sittlichen Handlung. 1930. 4. 125 S. *M* 5,—
Aus: Jahrb. Philos. phän. Bd. 3.

Hildebrand, D. v. — Jahrb. Philos. phän. 3. 5.

Hildebrand, R. — Philos. u. Geistesw. Neudr. 3.

Hildenhagen, L., Die Geschichte der christlichen Kirchenverfassung, eine Erinnerung an das Wort: „Die Kirche soll sich aus sich selbst erbauen!" Vortrag im deutschen Protestantenverein zu Halle a. S. am 9. Februar 1879 gehalten. 1879. gr. 8. 28 S. *M* 0,50

Hilka, Alfons, Die direkte Rede als stilistisches Kunstmittel in den Romanen des Kristian von Troyes. Ein Beitrag zur genetischen Entwicklung der Kunstformen des mittelalterlichen Epos. 1903. 8. 177 S. *M* 3,60
Vergriffen

Hilka, A. — Beih. z. Ztschr. f. rom. Philol. — Bibl., Rom. 1. Textausgabe. — Ges. f. rom. Lit. 29. 40. — Prosa-Alexanderroman. — Samm. rom. Texte 3. 4. 13. — Ztschr. f. rom. Philol.

Hiller von Gaertringen, F. — Klassiker d. Archäologie.

Hilmer, Hermann, Schallnachahmung, Wortschöpfung und Bedeutungswandel. Auf Grundlage der Wahrnehmungen von Schlag, Fall, Bruch und derartigen Vorgängen dargestellt an einigen Lautwurzeln der deutschen und englischen Sprache. 1914. gr. 8. XVII, 356 S. ℳ 14,—

Hintze, H. — Vierteljahrsschr., Dtsch. V, 3.

Hippel, Gottlieb Theodor von, Der Mann nach der Uhr oder Der ordentliche Mann. Lustspiel in einem Aufzuge. Herausgegeben von Erich Jenisch. 1928. 8. 84 S. ℳ 3,80

Hirsch, E. — Vierteljahrsschr., Dtsch. II, 3; III, 3.

Histoire du Cid — Quellenschr. z. Lit. 7.

Hitzigrath, H. — Abh. z. Gesch. 9.

Hochstetter, E. — Abh. z. Philos 47.

Hochstetter-Preyer, A. — Abh. z. Philos. 49.

Hock, Theobald — Neudr. 157—159.

Hoffart, E. — Bausteine z. Lit. 16.

Hoffmann, E. — Vierteljahrsschr., Dtsch. IV, 1.

Hoffmann, G. — Schr. Königsb., 4. Jg., Naturw. 1.

Hoffmann, P. — Stud. engl. Philol. 36.

Hoffmeister, J. — Vierteljahrsschr., Dtsch. VIII, 2.

Hoffrichter, L. — Arb., Roman. 12.

Hofmann, K. — Brut, Der Münchener. — Joufrois.

Hohelied, Das, in castillanischer Sprache des XIII. Jahrhunderts nach der Handschrift des Escorial I. 1. 6. Herausgegeben von Julius Cornu. 1902. 8. 8 S. ℳ 0,50

Aus: Beiträge zur romanischen und englischen Philologie.

Vergriffen

Hohmann, F. — Bausteine z. Lit. 30.

Hohmann, K. — Hermaea 7.

Holborn, H. — Vierteljahrsschr., Dtsch. V, 3.

Holl, K. — Vierteljahrsschr., Dtsch. IV, 1. 3.

Hollander, Heinrich von, Über den Animus im Recht des Besitzes der Römer. 1903. gr. 8. 42 S. ℳ 1,20

Aus: Festgabe für Hermann Fitting.

— Zur Lehre vom Error nach römischem Recht. 2. Ausgabe. 1908. gr. 8. X, 178 S. ℳ 5,—

1. Ausgb. 1896. X, 178 S.

Hollander, H. v. — Festgabe f. H. Fitting.

Hollaender, L. — Diss. philol. IV, 2.

Hollonius, Ludw. — Neudr. 95.

Holstein, H. — Neudr. 174.

Holthausen, F. — Caxton, Infantia Salvatoris. — Stud. engl. Philol. 50. — Stud., Philol., Festschrift E. Sievers.

Holtzmann, R. — Forsch., Ausgew. Hallische. — Univ.-Reden 38.

Holz, Georg, Beiträge zur deutschen Altertumskunde. Heft 1: Über die germanische Völkertafel des Ptolemäus. Mit 1 Tabelle. 1894. 8. 80 S. ℳ 2,—

— Zum Rosengarten. Untersuchung des Gedichtes II. 2. (Titel-) Auflage. 1893. gr. 8. 151 S. ℳ 3,—
1. Aufl. 1889. Verlag G. Fock, Leipzig.

Holz, G. — Gedichte v. Rosengarten. — Laurin.

Hoeniger, J. — Zbinden, H.

Hönigswald, R. — Vierteljahrsschr., Dtsch. VI, 3.

Hoops, J. — Stud. engl. Philol. 50.

Hoepffner, E. — Beih. z. Ztschr. f. rom. Philol. — Ges. f. rom. Lit. 22. — Ztschr. f. rom. Philol.

Horning, Adolf, Zur Geschichte des lateinischen *c* vor *e* und *i* im Romanischen. 1883. 8. 140 S. ℳ 3.60

Horning, A. — Beih. z. Ztschr. f. rom. Philol. 65.

Horten, Max, Einführung in die türkische Sprache und Schrift. 1916. 8. XI, 167 S. geh. ℳ 4,—; Hlwd. gebd. ℳ 5,—

— Die religiöse Gedankenwelt der gebildeten Muslime im heutigen Islam. 1916. 8. XXIV, 184 S. kart. ℳ 6. ; Hlwd. gebd. ℳ 7. -

— Die religiöse Gedankenwelt des Volkes im heutigen Islam. 2 Lieferungen 1917—1918. 8. ℳ 14,—

1. 1917. XXVIII, S. 1—224. ℳ 7,—
2. 1918. IV, S. 225—406. ℳ 7,—

Horten, M. — Abh. z. Philos. 36. 38.

Hortzschansky, A. — Urkunden, Lombardische.

Höser, Johannes, Die syntaktischen Erscheinungen in Be Dômes Dæge. 1889. 8. VII, 76 S. ℳ 2,—

Hübener, G. — Stud. engl. Philol. 51. — Vierteljahrsschr., Dtsch. II, 2.

Huber, A. — Beih. z. Ztschr. f. rom. Philol. 53.

Hue de Rotelande — Ges. f. rom. Lit. 45.

Huebner, B. — Diss. philol. IV, 2.

Hübner, F. — Diss. philol. XXIII, 3.

Hubschmied, J. U. — Beih. z. Ztschr. f. rom. Philol. 58.

Hüllweck, Adolf, Über den Gebrauch des Artikels in den Werken Alfreds des Großen. Diss. 1887. 8. 58 S. ℳ 1,60

Humboldt, Karoline von, Neue Briefe von. Herausgegeben und erläutert von Albert Leitzmann. Rudolf Haym zum Gedächtnis. 1901. 8. 152 S. ℳ 3,60
Vergriffen

Humboldt, Wilhelm von, Briefe an Friedrich Heinrich Jacobi. Herausgegeben und erläutert von Albert Leitzmann. 1892. 8. VIII, 141 S. ℳ 3,—
Vergriffen

— und **August Wilhelm Schlegel,** Briefwechsel. Herausgegeben von Albert Leitzmann. Mit einer Einleitung von B. Delbrück. 1908. 8. XVIII, 303 S. geh. ℳ 8,—; Lwd. gebd. ℳ 9,50

Humboldt, W. v. — Philos. u. Geistesw., Neudr. 7.

Hummel, F. — Samm. Quellenschr. 1.

Hunbaut — Ges. f. rom. Lit. 35.

Hungerland, H. — Bugge, A.

Hungrvaka — Sagabibl. 11.

Huon de Bordeaux, I complementi della Chanson, testi francesi inediti tratti da un codice della Biblioteca Nazionale di Torino e pubblicati da A. Graf. I. Auberon. 1878. 4. XXVI, 34 S.
Vergriffen ℳ 4,—

Husserl, Edmund, Ideen zu einer reinen Phänomenologie und phänomenologischen Philosophie. 1. Buch. Allgemeine Einführung in die reine Phänomenologie. 3. unveränderter Abdruck mit einem Sachregister von Ludwig Landgrebe. 1928. 4. VIII, 360 S. Lwd. gebd. ℳ 16,—
1. Aufl. 1913. VIII, 323 S. 2. Aufl. 1922. IX, 323 S., 60 S.
Aus: Jahrb. Philos. phän. Bd. 1.

— Formale und transzendentale Logik. Versuch einer Kritik der Logischen Vernunft. 1929. 4. XI, 298 S.
geh. ℳ 14,—; Lwd. gebd. ℳ 16,—
Aus: Jahrb. Philos. phän. Bd. 10.

— Nachwort zu meinen „Ideen zu einer reinen Phänomenologie und phänomenologischen Philosophie". 1930. 4. 22 S. ℳ 1,50
Aus: Jahrb. Philos. phän., Bd. 11.

— Logische Untersuchungen. 2 Bände in 3 Teilen. gr. 8.
Lwd. gebd. ℳ 37,50

1. Prolegomena zur reinen Logik. 4. Auflage (unveränderter Abdruck der 2. umgearbeiteten Auflage). 1928. XXII, 257 S.
Lwd. gebd. ℳ 11,—
1. Aufl. 1900. XII, 257 S. 2. Aufl. 1913. XXII, 257 S.
3. Aufl. 1922. XXII, 257 S.

2. I. Teil: Untersuchungen zur Phänomenologie und Theorie der Erkenntnis. 4. Auflage (unveränderter Abdruck der 2. umgearbeiteten Auflage). 1928. XI, 508 S. Lwd. gebd. ℳ 18,—
1. Aufl. Band 2 kompl. 1901. XVI, 718 S. 2. Aufl. 1913. XI, 508 S.
3. Aufl. 1922. XI, 508 S.

Husserl, Edmund, Logische Untersuchungen.

2. II. Teil. Elemente einer Phänomenologischen Aufklärung der Erkenntnis. 3. unveränderte Auflage. 1922. XIII, 244 S. Lwd. gebd. ℳ 8,50

1. Aufl. 1901. 2. Aufl. 1921. XIII, 244 S.

— Vorlesungen zur Phänomenologie des inneren Zeitbewußtseins. Herausgegeben von Martin Heidegger. 1928. 4. V, 132 S. geh. ℳ 6,—; Lwd. gebd. ℳ 8,—

Aus: Jahrb. Philos. phän. Bd. 9.

Husserl, E. — Jahrb. Philos. phän. 1. 9. 10. 11. Erg.-Bd.

Husserl, Gerhart, Recht und Welt. 1929. 4. 48 S. ℳ 2.60

Aus: Jahrb. Philos. phän. Erg.-Bd. (Festschr. E. Husserl).

Husserl, G. — Jahrb. Philos. phän. Erg.-Bd.

Hyde, D. — Miscellany.

Hyde, Gualtherus, De olympionicarum statuis a Pausania commemoratis. 1903. 8. VI, 80 S. ℳ 2,—

Hymni et sequentiae cum compluribus aliis et latinis et gallicis necnon theotiscis carminibus medio aevo compositis, quae ex libris impressis et ex codicibus manuscriptis saeculorum a IX usque ad XVI partim post M. Flacii Illyrici curas congessit variisque lectionibus illustravit et nunc primum in lucem prodidit Gustavus Milchsack. Pars I. 1886. gr. 8. 224 S.

Ausgabe auf Druckpapier ℳ 10.—; auf Büttenpapier ℳ 20.—

Ausgabe auf Büttenpapier in dreifarbigem Druck ℳ 30.—

Jaberg, Karl und **Jakob Jud,** Sprach- und Sachatlas Italiens und der Südschweiz. Die Mundartaufnahmen wurden durchgeführt von Paul Scheuermeier, Gerhard Rohlfs und Max Leopold Wagner. Gedruckt mit Unterstützung der Gesellschaft für wissenschaftliche Forschung an der Universität Zürich und privater Freunde des Werkes. 8 Bände.

Jeder Band einseitig bedruckt 45×31 cm in Mappe ℳ 184.— in 2 Teilen Lwd. gebd. ℳ 204,—

Jeder Band doppelseit. bedruckt 59×45 cm in Mappe ℳ 176.— Lwd. gebd. ℳ 188,—

1. 1928. Karte 1—198. Familie. Menschlicher Körper.
2. 1929. Karte 199—412. Handwerk und Handwerkszeug. Handel. Zahlen, Zeit, Raum. Gestirne. Wetter. Metalle.

Einzeln nicht lieferbar. — Kommissionsverlag.

Der Sprachatlas als Forschungsinstrument. Kritische Grundlegung und Einführung in den Sprach- und Sachatlas Italiens und der Südschweiz. 1928. gr. 8. 243 S. ℳ 16,—

Jacob, Arndus Fridericus, Die Glossen des Cod. S. Pauli D 82. Diss. 1897. 8. 52 S. ℳ 1,20

Vergriffen

Jacob, Georg, Wissenschaft und Berliner Auffassung. Worte der Abwehr. 1898. 8. 12 S. *M* 0,80

Jacobi, R., Die Quellen der Langobardengeschichte des Paulus Diaconus. Ein Beitrag zur Geschichte deutscher Historiographie. 1877. 8. 100 S. *M* 2,80

Jacobius, Helene, Luftschiff und Pegasus. Der Widerhall der Erfindung des Luftballons in der zeitgenössischen Literatur. 1909. 8. VII, 130 S. geh. *M* 2,80; Hlwd. gebd. *M* 3,80
Vergriffen

Jacobius, H. — Beih. z. Ztschr. f. rom. Philol. 16.

Jacoby, Günther, Allgemeine Ontologie der Wirklichkeit. 2 Bände. gr. 8.

1. 1925. VI, 576 S. geh. *M* 11,—; Lwd. gebd. *M* 13,50
2. 1928—1929. Lieferung 1—3. S. 1—480. je *M* 5,—
Lfg. 4—Schluß in Vorbereitung.

Jahn, Kurt, Goethes Dichtung und Wahrheit. Vorgeschichte — Entstehung — Kritik — Analyse. 1908. 8. VII, 382 S. *M* 12,—

Jahrbuch des Freien Deutschen Hochstifts. Im Auftrag der Verwaltung herausgegeben von Ernst Beutler. Band 1926—1929. gr. 8. Preis jedes Bandes Hlwd. gebd. *M* 12,—
Kommissionsverlag.

Band 1926. 441 S. und 7 Abbildungstafeln.

Inhalt: F. Schultz, Die Göttin Freude. Zur Geistes- und Stilgeschichte des 18. Jahrhunderts. — O. Walzel, Klopstock. — F. Brüggemann, Lessings Bürgerdramen und der Subjektivismus als Problem. Psychogenetische Untersuchung. — G. v. Mutius, Schiller und die Wahrheit. — H. Meyer-Benfey, Das Schöne der Natur und der Kunst. Eine Studie zu Schillers philosophischen Schriften. — R. Petsch, Die Geisterwelt in Goethes „Faust". — R. Hering, Goethes „Geschwister". — M. Sommerfeld, Goethes Wahlverwandtschaften im 19. Jahrhundert. — H. Wendel, Die Welt der Südslawen im Spiegel Goethes. — F. Strich, Josef von Eichendorff. — M. Preitz, Hoffmann von Fallersleben und sein Deutschlandlied. — W. Pfeiffer-Belli, Giorgio Fuentes, ein Frankfurter Theatermaler des 18. Jahrhunderts. — O. Bacher, Die deutschen Erstaufführungen von Mozarts „Don Giovanni". — Ungedrucktes von Goethe, mitgeteilt von F. C. Ebrard. — Briefe von Bettina und Achim v. Arnim, mitgeteilt von I. Forbes-Mosse. — Würde der Hofräte von August v. Kotzebue, mitgeteilt von W. Pfeiffer-Belli.

Band 1927. 443 S. und 5 Abbildungstafeln.

Inhalt: H. A. Korff, Vom Wesen Goethescher Gedichte. — F. Gundolf, Friedrich Schlegels romantische Schriften. — H. Cysarz, Schiller und Nietzsche. — J. Frankenberger, Faust und der Baccalaureus. — W. Pfeiffer-Belli, Ein Frankfurter Theaterkritiker des 18. Jahrhunderts (Alois Schreiber). — O. Bacher, Goethes Mutter und das Ehepaar

Jahrbuch des Freien deutschen Hochstifts.

Unzelmann. — F. K. Roedemeyer, Heinrich v. Kleists Sprache der Musik. Versuch einer sprachkünstlerischen Auswertung. — A. L. Mahr, Ludwig Braunfels' Agnes, ein Frankfurter Agnes Bernauer-Drama aus jungdeutscher Zeit. — R. Petsch, Drama und Film. — R. Wilhelm, Goethe und die chinesische Kultur. — F. Schultz, Frankfurt in der Literaturgeschichte des klassisch-romantischen Zeitalters. — J. G. Sprengel, Heinrich v. Kleist. Zur 150. Wiederkehr seines Geburtstages am 18. Oktober 1927. — Freiherr H. v. Maltzahn, Bücher aus dem Besitz des Vaters in Goethes Weimarer Bibliothek.

Band 1928. 365 S. und 7 Abbildungstafeln.

Inhalt: L. Klages, Goethe als Seelenforscher. — K. J. Obenauer, Johann Georg Hamann. — J. Richter, Zur Deutung der Goetheschen Prometheusdichtung. — F. Scholz, Der Brief Wilhelm Meisters an Mariane. Eine stilistische Untersuchung. — Th. A. Meyer, Schillers Griechentraum und seine philosophische Begründung. — G. Müller, Brentanos Luisengedichte. — J. Körner, Friedrich Hebbels Hauptwerk. — B. Diebold, Ende der Dramaturgie. — R. Hering, Johann Georg Sulzer, Persönliches und Literarisches zur 150. Wiederkehr seines Todestages (25. Februar 1929).

Band 1929. 398 S. und 3 Abbildungstafeln.

Inhalt: P. Böckmann, Stilprobleme in Schillers Dramen. — H. Cysarz, Über den jüngsten Realismus in der deutschen Dichtung. — A. von Grolman, Das Hölderlinbild der Gegenwart. — F. Gundolf, Ludwig Tieck. — A. Meyer, Goethes Naturerkenntnis, ihre Voraussetzung in der Antike, ihre Krönung durch Carus. — J. Petersen, Jean Paul und die Klassiker. — O. Walzel, Wesensfragen deutscher Romantik. — P. de Weldige, Problem und Sinn des Goethe-Gesprächs. — L. Brentano, Der jugendliche und der gealterte Brentano über Bettine und Goethe.

Jahrbuch für Philosophie und phänomenologische Forschung. In Gemeinschaft mit O. Becker (Band 9—11), M. Geiger, M. Heidegger (Band 8—11), A. Pfänder, A. Reinach (Band 1—3), M. Scheler (Band 1—8) herausgegeben von Edmund Husserl. Band 1—11 und Ergänzungs-Band. 1913—1930. 4. geh. ℳ 334.—; Hfz. gebd. ℳ 436.—

1. Zwei Teile. 2. Abdruck. 1922. XII, 874 S. geh. ℳ 32,—; Hfz. gebd. ℳ 48,—

Inhalt: Edmund Husserl, Ideen zu einer reinen Phänomenologie und phänomenologischen Philosophie. I. Buch (S. 1—323). — Alexander Pfänder, Zur Psychologie der Gesinnungen. I. Artikel (S. 324—404). — Max Scheler, Der Formalismus in der Ethik und die materiale Wertethik. I. Teil (S. 405—465). — Moritz Geiger, Beiträge zur Phänomenologie des ästhetischen Genusses (S. 566—683). — Adolf Reinach, Die apriorischen Grundlagen des bürgerlichen Rechtes (S. 684—847).

1. Aufl. 1913.

Jahrbuch für Philosophie und phänomenologische Forschung.

2. 2. Abdruck. 1930. IX, 668 S. geh. ℳ 26,—; Hfz. gebd. ℳ 34,—

Inhalt: Max Scheler, Der Formalismus in der Ethik und die materiale Wertethik (mit besonderer Berücksichtigung der Ethik Immanuel Kants) (S. 1—648). — Paul Linke, Phänomenologie und Experiment in der Frage der Bewegungsauffassung (S. 649—668).

1. Aufl. 1916. VIII, 478 S.

3. 2. Abdruck. 1930. VI, 542 S. geh. ℳ 26,—; Hfz. gebd. ℳ 34,—

Inhalt: Alexander Pfänder, Zur Psychologie der Gesinnungen. II. Artikel (S. 1—125). — Dietrich von Hildebrand, Die Idee der sittlichen Handlung (S. 126—251). — Hermann Ritzel, Über analytische Urteile. Eine Studie zur Phänomenologie des Begriffs (S. 253—344). — Hedwig Conrad-Martius (Bergzabern), Zur Ontologie und Erscheinungslehre der realen Außenwelt. Verbunden mit einer Kritik positivistischer Theorien (S. 345—542).

1. Aufl. 1916.

4. 2. Abdruck. 1930. X, 568 S. geh. ℳ 28,—; Hfz. gebd. ℳ 36,—

Inhalt: Moritz Geiger, Fragment über den Begriff des Unbewußten und die psychische Realität (S. 1—136). — Alexander Pfänder, Logik (S. 139—494a). — Jean Hering, Bemerkungen über das Wesen, die Wesenheit und die Idee (S. 495—541). — Roman Ingarden, Über die Gefahr einer Petitio Principii in der Erkenntnistheorie (S. 545—568).

1. Aufl. 1921.

5. 1922. X, 628 S. geh. ℳ 24,—; Hfz. gebd. ℳ 32,—

Inhalt: Edith Stein, Beiträge zur philosophischen Begründung der Psychologie und der Geisteswissenschaften (S. 1—283). — Roman Ingarden, Intuition und Intellekt bei Henri Bergson (S. 284—461). — Dietrich von Hildebrand, Sittlichkeit und ethische Werterkenntnis (S. 462—602). — Alexander Koyré, Bemerkungen zu den zenonischen Paradoxen (S. 603—628).

Einzeln nicht mehr lieferbar

6. 1923. X, 571 S. geh. ℳ 22,—; Hfz. gebd. ℳ 30,—

Inhalt: Gerda Walther, Zur Ontologie der sozialen Gemeinschaften (S. 1—158). — Hedwig Conrad-Martius, Realontologie. I. Buch (S. 159—333). — Fritz London, Über die Bedingungen der Möglichkeit einer deduktiven Theorie (S. 334—384). — Oskar Becker, Beiträge zur phänomenologischen Begründung der Geometrie und ihrer physikalischen Anwendungen (S. 385—560). — Hans Lipps, Die Paradoxien der Mengenlehre (S. 561—571).

7. 1925. X, 770 S. geh. ℳ 32,—; Hfz. gebd. ℳ 40,—

Inhalt: Edith Stein, Eine Untersuchung über den Staat (S. 1—123). — Roman Ingarden, Essentiale Fragen. Ein Beitrag zum Wesensproblem (S. 125—304). — Dietrich Mahnke, Leibnizens Synthese von Universalmathematik und Individualmetaphysik (S. 305—612). — Arnold Metzger, Der Gegenstand der Erkenntnis. Studien zur Phänomenologie des Gegenstandes. I. Teil (S. 613—770).

126794

Jahrbuch für Philosophie und phänomenologische Forschung.

8. 1927. XII, 810 S. geh. ℳ 34,—; Hfz. gebd. ℳ 42,—

Inhalt: Martin Heidegger, Sein und Zeit. I. Hälfte (S. 1—438). — Oskar Becker, Mathematische Existenz. Untersuchungen zur Logik und Ontologie mathematischer Phänomene (S. 439—810).
Einzeln nicht mehr lieferbar.

9. 1928. X, 498 S. geh. ℳ 30,—; Hfz. gebd. ℳ 38,—

Inhalt: Fritz Kaufmann, Die Philosophie des Grafen Paul Yorck von Wartenburg (S. 1—235). — Ludwig Landgrebe, Wilhelm Diltheys Theorie der Geisteswissenschaften (S. 236—366). — Edmund Husserl, Vorlesungen zur Phänomenologie des inneren Zeitbewußtseins. Mit Vorbemerkung herausgegeben von Martin Heidegger (S. 367—496).

10. 1929. XVII, 569 S. geh. ℳ 32,—; Hfz. gebd. ℳ 40,—

Inhalt: Edmund Husserl, Formale und transzendentale Logik (S. 1—298). — Christopher Verney Salmon, The Central Problem of David Hume's Philosophy (S. 299—449). — Philipp Schwarz, Zur Ontologie der Vergleichungssachverhalte (S. 451—483). — Ernst Heller, Zur Logik der Annahme (S. 485—513). — Aurel Kolnai, Der Ekel (S. 515—569).

– Ergänzungs-Band. Festschrift Edmund Husserl zum 70. Geburtstag gewidmet. 1929. 370 S.
geh. ℳ 20,—; Hfz. gebd. ℳ 26,—

Inhalt: Hermann Ammann, Zum deutschen Impersonale (S. 1—26). — Oskar Becker, Von der Hinfälligkeit des Schönen und der Abenteuerlichkeit des Künstlers. Eine ontologische Untersuchung im ästhetischen Phänomenbereich (S. 27—52). — L. F. Clauß, Das Verstehen des sprachlichen Kunstwerks. Ein Streifzug durch Grundfragen der verstehenden Wissenschaften (S. 53—70). — Martin Heidegger, Vom Wesen des Grundes (S. 71—110). — Gerhart Husserl, Recht und Welt (S. 111—158). — Roman Ingarden, Bemerkungen zum Problem „Idealismus-Realismus" (S. 159—190). — Fritz Kaufmann, Die Bedeutung der künstlerischen Stimmung (S. 191—224). — Alexandre Koyré, Die Gotteslehre Jakob Boehmes. Ein Fragment (S. 225—282). — Hans Lipps, Das Urteil (S. 283—296). — Friedrich Neumann, Die Sinneinheit des Satzes und das indogermanische Verbum (S. 297—314). — Edith Stein, Husserls Phänomenologie und die Philosophie des hl. Thomas von Aquino. Versuch einer Gegenüberstellung (S. 315—338). — Hedwig Conrad-Martius, Farben. Ein Kapitel aus der Realontologie (S. 339—370).

11. 1930. IX, 570 S. geh. ℳ 28,—; Hfz. gebd. ℳ 36,—

Inhalt: Herbert Spiegelberg, Über das Wesen der Idee. Eine ontologische Untersuchung (S. 1—238). — Eugen Fink, Vergegenwärtigung und Bild. Beiträge zur Phänomenologie der Unwirklichkeit. I. Teil (S. 239—309). — Hermann Mörchen, Die Einbildungskraft bei Kant (S. 311—495). — Oskar Becker, Zur Logik der Modalitäten (S. 497—548). — Edmund Husserl, Nachwort zu meinen „Ideen zu einer reinen Phänomenologie und phänomenologischen Philosophie" (S. 549—570).

Jahrbuch der Philosophischen Fakultät der Vereinigten Friedrichs-Universität Halle-Wittenberg. 1920. kl. 4.

1. Historisch-Philologische Abteilung. 1921. 68 S. ℳ 1,—
2. Mathematisch-Naturwissenschaftliche Abteilung. 1921. 108 S. ℳ 1,50

Jahrbücher der Gefängnis-Gesellschaft für die Provinz Sachsen und das Herzogtum Anhalt. Neue Folge: Jahrbücher für Kriminalpolitik und innere Mission. Unter Mitwirkung von Hecker, H. Hering, J. Hesekiel, von Liszt, Graf von Wintzingerode herausgegeben von J. Winkelmann. 1895—1899. 8.

1. 1895. VIII, 678 S. Mit 6 Lichtdrucken und 1 Plan. ℳ 12,—
2. 1898. 356, XXXVI und XLI S. Mit 2 tabellarischen Übersichten. *Vergriffen* ℳ 10,—

— Unter Mitwirkung von J. Hesekiel und Graf von Wintzingerode herausgegeben vom leitenden Ausschuß der Gefängnis-Gesellschaft für die Provinz Sachsen und das Herzogtum Anhalt. 8.

3. 1898. IV, 112 S. ℳ 2,40
4. 1899. 148 S. ℳ 3,60

Fortsetzung: Verlag der Gefängnis-Gesellschaft, Halle.

Jahresbericht, Kritischer, über die Fortschritte der Romanischen Philologie. Unter Mitwirkung von über hundert Fachgenossen herausgegeben von Karl Vollmöller. Mitredigiert von G. Baist, Otto E. A. Dickmann, R. Mahrenholtz, C. Salvioni. Band 1—13. 1895—1915. gr. 8.

1. (1890). 1895. VIII, 692 S. *Vergriffen*
2. (1891—1894, erste Hälfte). 1896—1897. IV, 476 S. ℳ 30,—
3. (1891—1894, zweite Hälfte). 1897. VIII, 498 S. ℳ 30,—
4. (1895—1896). 1898—1900. 1279 S. und 36 S. Anhang ℳ 75,—
5. (1897—1898). 1901—1903. VIII, 1061 S. u. 40 S. Anhang ℳ 65,—
6. (1899—1901). 1903—1905. VIII, 1049 S. u. 42 S. Anhang ℳ 65,—
7. (1902—1903). 1905. VIII, 569 S. und 26 S. Anhang ℳ 36,—
8. (1904). 1906—1908. VIII, 700 S. und 24 S. Anhang ℳ 44,—
9. (1905). 1909. VIII, 723 S. und 29 S. Anhang. ℳ 45,—
10. (1906). 1910. VIII, 907 S. und 31 S. Anhang. ℳ 55,—
11. (1907—1908). 1911. VIII, 1102 S. und 28 S. Anhang. ℳ 65,—
12. (1909—1910). 1913. VIII, 1033 S. und 30 S. Anhang. ℳ 60,—
13. (1911—1912, teilweise bis 1913 und 1914). 1915. VIII, 1135 S. und 36 S. Anhang. ℳ 65,—

Früher Verlag F. Junge, Erlangen.

James, G. F. — Abh. z. Philos. 4.

Jan, E. v. — Beih. z. Ztschr. f. rom. Philol. 76.

Janentzky, Christian, J. C. Lavaters Sturm und Drang. Im Zusammenhang seines religiösen Bewußtseins. 1916. gr. 8. VI, 375 S. ℳ 12,—

Janentzky, Ch. — Ernte.

Jaensch, Th. — Sprachen kl. Völker.

Janssen, Otto, Vorstudien zur Metaphysik. 2 Bände. 1921—1927. gr. 8.
1. Untersuchungen zur Bewußtseinslehre. 1921. IX, 500 S. geh. ℳ 10,—; Hlwd. gebd. ℳ 12,—
2. Die Frage der Wirklichkeit. 1927. VIII, 601 S. geh. ℳ 24,—; Hlwd. gebd. ℳ 26,—

— Das Wesen der Gesetzesbildung. Eine kritische Untersuchung. 1910. 8. IV, 279 S. ℳ 8,—

Jarník, H., Studie über die Komposition der Fierabras-Dichtungen. (Fierabras, Destruction de Rome.) 1903. 8. VIII, 113 S. ℳ 2.80

Jaufre, Rudel, Der Troubadour, sein Leben und seine Werke. Von Albert Stimming. 1873. 8. VI, 71 S. ℳ 1,60
Vergriffen Früher Verlag A. Hettler, Berlin.

Jaufre, R. — Ges. f. rom. Lit. 46. — Samm. rom. Texte 12.

Jeanjaquet, Jules, Un document inédit du français dialectal de Fribourg au XVe siècle. 1905. gr. 8. 26 S. ℳ 0,80
Aus: Aus romanischen Sprachen und Literaturen.

Jeanjaquet, J. — Aus rom. Spr. u. Lit.

Jeanroy, A. — Bausteine z. rom. Philol.

Jehan — Ges. f. rom. Lit. 19. 39.

Jehan Acart de Hesdin — Ges. f. rom. Lit. 22.

Jehan de Tuim, Li hystore de Julius Cesar. Eine altfranzösische Erzählung in Prosa. Zum erstenmal herausgegeben von F. Settegast. 1881. gr. 8. XXXIV, 270 S. ℳ 9.

Jellinek, M. H., Ein Kapitel aus der Geschichte der deutschen Grammatik. 1898. gr. 8. 80 S. ℳ 2,—
Aus: Abhandlungen zur germanischen Philologie.

Jellinek, M. H. — Abh. z. german. Philol. — Neudr. 144—148. 160—163.

Jenisch, E. — Hippel, G. Th. v. — Vierteljahrsschr., Dtsch. I. 2.

Jenkins, T. A. — Ges. f. rom. Lit. 20.

Jeremiae, Die Klagelieder, in der aethiopischen Bibelübersetzung. Auf Grund handschriftlicher Quellen mit textkritischen Anmerkungen herausgegeben von Johannes Bachmann. 1893. 8. 54 S. ℳ 2,40

Ifland, J. — Güldenpenning u. Ifland.

Image du monde — Samm. rom. Texte 13.

Ingarden, Roman, Essentiale Fragen. Ein Beitrag zum Problem des Wesens. 1925. 4. IV, 180 S. ℳ 8,—
Aus: Jahrb. Philos. phän. Bd. 7.

Über die Gefahr einer Petitio Principii in der Erkenntnistheorie. 1921. 24 S. 4. ℳ 1,—
Aus: Jahrb. Philos. phän. Bd. 4.

Ingarden, Roman, Über die Stellung der Erkenntnistheorie im System der Philosophie. 1926. 8. 36 S. ℳ 1,50

Ingarden, R. — Jahrb. Philos. phän. 4. 5. 7. Erg.-Bd.

Joachimsen, P. — Vierteljahrsschr., Dtsch. VIII, 3.

Jóhannesson, Alexander, Die Komposita im Isländischen. 1929. gr. 8. 75 S. ℳ 4,—

— Die Suffixe im Isländischen. 1927. 4. 120 S. ℳ 6,—
Aus: Árbók Háskóla Íslands.

Jóhannesson, A. — Festschrift E. Mogk.

Jolles, A. — Festschrift E. Mogk. — Forsch.-Inst. II, 2. — Germanica.

Jonas, R. — Neudr. 73.

Jones, J. — Neudr. fne. Gramm. 2.

Jones, J. D. — Neudr. fne. Gramm. 5.

Jónsson, F. — Festschrift E. Mogk. — Sagabibl. 3. 10. 13. 18. — Textbibl., Altnord. 2. 3.

Jordan, Julius und **Otto Kern,** Die Universitäten Wittenberg-Halle vor und bei ihrer Vereinigung. Ein Beitrag zur Jahrhundertfeier am 21. Juni 1917. 1917. kl. 8. 43 S. Text und 46 Tafeln. ℳ 2,80

Jordan, L. — Beih. z. Ztschr. f. rom. Philol. 14. — Ges. f. rom. Lit. 7. 23. 33.

Joerden, O. — Stud. engl. Philol. 55.

Jostes, F. — Veghe, J.

Joufrois. Altfranzösisches Rittergedicht, zum ersten Mal herausgegeben von Konrad Hofmann und Franz Muncker. 1880. gr. 8. VIII, 134 S. ℳ 3,60
Vergriffen

Joyes de Mariage, Les quinze. Texte de l'édition princeps du XVe siècle. Première réimpression par Ferdinand Heuckenkamp. 1901. kl. 8. 81 S. ℳ 2,40

Joynt, M. — Miscellany.

Iselin, Ludwig Emil, Der morgenländische Ursprung der Grallegende. Aus orientalischen Quellen erschlossen. 1909. kl. 8. IV, 135 S. ℳ 4,—

Jud, Jacob, Die Zehnerzahlen in den romanischen Sprachen. 1905. gr. 8. 38 S. ℳ 1,40
Aus: Aus romanischen Sprachen und Literaturen.

Jud, J. — Aus rom. Spr. u. Lit. — Jaberg K. u. Jud.

Judas Nazarei — Neudr. 142—143.

Judenknabe — Bibl. Norm. 2.

Judenspiel, Das Endinger — Neudr. 41.

Judith — Textbibl., Altd. 18.

Juillière, P. de la — Beih. z. Ztschr. f. rom. Philol. 37.

Juncker, Alfred, Das Christusbild des Paulus. 1906. 8. 36 S. ℳ 0,60

— Die Ethik des Apostels Paulus. 2 Teile. 1904—1919. 8. ℳ 10,—

1. Teil. 1904. X, 288 S. ℳ 5,—
2. Teil. Die konkrete Ethik. 1919. XI, 308 S. ℳ 5,—

— Das Ich und die Motivation des Willens im Christentum. Ein Beitrag zur Lösung des eudämonistischen Problems. 1891. 8. 75 S. ℳ 1,20

— Zur neuesten Johanneskritik. Vortrag, gehalten auf dem theologischen Ferienkursus in Königsberg i. Pr. am 17. Oktober 1911. 1912. 8. 49 S. ℳ 1,20

Jungblut, H. — Diss. philol. V, 2.

Juret, C. — Beih. z. Ztschr. f. rom. Philol. 51.

Ívens Saga — Sagabibl. 7.

Kahle, P. — Bauer-Leander, Gramm. Hebräische.

Kahle, R. — Sagabibl. 11.

Kähler, Friedrich, Forschungen zu Pytheas' Nordlandsreisen. 1903. gr. 8. 60 S. ℳ 1,60

Aus: Stadtgymnasium zu Halle.

Kähler, F. — Stadtgymnasium.

Kähler, Martin, Zum Gedächtnis Friedrichs III., deutschen Kaisers und Königs von Preußen. Rede, gehalten am 30. Juni 1888. 1888. 8. 22 S. ℳ 0,60

Vergriffen

Kaiser, B. — Diss. philol. XIII, 1.

Kaiser, Hans, Die Pflüger in Halle. Festschrift zum sechzigjährigen Stiftungsfest der Burschenschaft. 1903. gr. 8. 114 S. ℳ 2.—

Kalbow, Werner, Die germanischen Personennamen des altfranzösischen Heldenepos und ihre lautliche Entwicklung. 1913. gr. 8. VI, 149 S. ℳ 7,—

Kalkoff, G. — Diss. philol. VIII.

Kalkoff, P. — Aleander.

Kålund, K. — Sagabibl. 4.

Kaluza, M., Über den Anteil des Raoul de Houdenc an der Verfasserschaft der Vengeance Raguidel. 1899. gr. 8. 30 S. ℳ 1.—

Aus: Beiträge zur romanischen Philologie.

Kaluza, M. — Beitr. z. rom. Philol.

Kaluza, Th. — Schr. Königsb., 4. Jg., Naturw. 6.

Kampffmeyer, G. — Nestoriana.

Kapp, Max, Die Frauengestalten in Molières Werken. Molières Frauenkategorien und Frauentypen. 1925. kl. 4. 51 S.

geh. ℳ 2,20; kart. ℳ 2,80

Karbaum, H. — Diss. philol. VI, 1.

Karbe, H. — Diss. philol. IV, 2.

Karg, Fritz, Syntaktische Studien. 1929. gr. 8. VII, 194 S. ℳ 8,—

Karg, F. — Festschrift E. Mogk. — Germanica.

Karg-Gasterstädt, E. — Festschrift E. Mogk. — Forsch.-Inst. I, 2.

Karo, Georg, Die Verantwortung der Entente am Weltkriege. Nach Zeugnissen ihrer führenden Staatsmänner. 1921. gr. 8. 76 S. 1. u. 2. Auflage. ℳ 0,50

Vergriffen

— The Responsibility of the Entente for the war. In the showing of their own Statesman. 1922. gr. 8. 67 S. ℳ 1,—

Karo, G. — Klassiker d. Archäologie. — Robert, C. — Winckelmannsprogramme. 26.

Karsten, G. E. — Stud., Philol., Festgabe E. Sievers.

Kaspers, Wilhelm, Die -acum-Ortsnamen des Rheinlandes. Ein Beitrag zur älteren Siedlungsgeschichte. 1921. gr. 8. VII, 41 S. ℳ 1,50

— Etymologische Untersuchungen über die mit -ācum, -ānum, -ascum und -uscum gebildeten nordfranzösischen Ortsnamen. 1918. 8. VIII, 343 S. ℳ 15,—

Vergriffen

Kastil, Alfred, Studien zur neueren Erkenntnistheorie. I. Descartes. 1909. gr. 8. XV, 209 S. ℳ 6,—

Kastil, A. — Marty, A., Ges. Schriften. — Marty, A., Raum u. Zeit.

Katalog einer Privatsammlung von Originalzeichnungen, Aquarellen und Ölstudien. Deutsche Malerei des 19. Jahrhunderts. Ausgestellt im Saale der Volksschule zu Halle vom 21. März bis 9. April 1894. Mit 2 Lichtdrucken. 1894. 8. X, 68 S. ℳ 1,—

Kauffmann, F. — Stud., Philol., Festgabe E. Sievers.

Kaufmann, Fritz, Die Philosophie des Grafen Paul Yorck von Wartenberg. 1928. 4. 235 S. ℳ 16,—

Aus: Jahrb. Philos. phän. Bd. 9.

Kaufmann, F. — Jahrb. f. Philos. phän. 9. Erg.-Bd. — Vierteljahrsschr., Dtsch. VIII, 2.

Kausche, W. — Diss. philol. IX.

Kautz, H. — Hdb. Unterr.

Kautzsch, Emil, Die Aramaismen im Alten Testament. I. Lexikalischer Teil. Hallisches Osterprogramm für 1901 und 1902. 1902. 8. IV, 111 S. ℳ 3,20

— Mitteilung über eine alte Handschrift des Targum Onkelos (Codex Socini Nr. 84). Programm 1893. 4. 21 S. ℳ 1,—

Kautzsch, R. — Stud., Philol., Festgabe E. Sievers.

Kawczyński, M. — Bausteine z. rom. Philol.

Kawerau, G. — Neudr. 50. 92.

Kawerau, Waldemar, Kulturbilder aus dem Zeitalter der Aufklärung. 2 Bände. 1886—1888. kl. 8. ℳ 12,—

1. Aus Magdeburgs Vergangenheit. 1886. IX, 325 S. ℳ 6,—
2. Aus Halles Literaturleben. 1888. 360 S. ℳ 6,—

— Kunstgeschichtliche Skizzen: S. Maria del Fiore. — Parsifal in Bayreuth. — Die Passion von Oberammergau. Lutherfest- und andre Spiele. 1890. kl. 8. VI, 192 S. ℳ 3,—

Kawerau, Walter, Neugeburt der Religion auf der Grundlage der Philosophie Schopenhauers. 1929. 119 S. ℳ 3.60

Kegel, E. — Hermaea 3.

Kehrbach, K. — Stud., Philol., Festgabe E. Sievers.

Keil, F., Zur Lehre von dem beneficium cedendarum actionum nach gemeinem und preußischem Recht. Diss. 1880. 8. 60 S. ℳ 1.20
Vergriffen

Keil, G. — Diss. philol. X.

Keil, H. — Diss. philol.

Keiser, G. A. — Beitr. rom. 12.

Keller, Emil, Zur italienischen Syntax. 1905. gr. 8. 24 S. ℳ 0.80
Aus: Aus romanischen Sprachen und Literaturen.

Keller, E. — Aus rom. Spr. u. Lit.

Keller's, G. Legenden — Quellenschr. z. Lit. 8.

Kempinsky, H. — Hdb. Unterr.

Ker, W. P. — Miscellany.

Kern, J. H. — Stud., Philol., Festgabe E. Sievers.

Kern, Otto, Krieg und Kult bei den Hellenen. Rede, gehalten beim Antritt des Rektorats der Vereinigten Friedrichs-Universität Halle-Wittenberg in der Aula der Universität am 12. Juli 1915. Zweiter durch Anmerkungen vermehrter Abdruck. 1917. gr. 8. 28 S. 1. Aufl. 1915. ℳ 0.80

Kern, O. — Genethl. Gotting. — Jordan, J. — Klassiker d. Archäologie. — Kriegsbriefe. — Univ.-Reden 9. 25. 36. — Winckelmannsprogramme 26.

Keussen, R. — Abh. z. Philos. 22.

Kjær, A. — Festschrift E. Mogk.

Kiaulehn, V. — Diss. philol. XXIII, 2.

Kindermann, Heinz, Das literarische Antlitz der Gegenwart. 1930. kl. 8. 104 S. kart. ℳ 3,80

Kindermann, H. — Vierteljahrsschr., Dtsch. IV, 4; VIII, 3.

Kindt, Benno, Die Katastrophe Ludovico Moros in Novara im April 1500. Eine quellenkritische Untersuchung. Diss. 1890. 8. 100 S. *M* 2,—

King Edward III. — Plays 3.

Kipp, Th. — Festgabe f. B. Windscheid.

Kirschner, M. — Schr. Königsb., 4. Jg., Naturw. 4.

Kissling, H. — Forsch.-Inst. I, 3.

Klages, L. — Jahrb. Hochstift 1928.

Klassiker der Archaeologie. Im Neudruck herausgegeben von F. Hiller von Gaertringen, G. Karo, O. Kern, C. Robert. Band 1—4. 1912—1913. 8.
geh. *M* 15,—; Lwd. gebd. *M* 17,—

1. Ross, Ludwig, Inselreisen. I. Teil. Nach dem Handexemplar des Verfassers berichtigte und revidierte Ausgabe. 1912. XXIV, 182 S. Mit 5 Abbildungen. geh. *M* 3,50; Lwd. gebd. *M* 4,—
2. Welcker, Friedrich Gottlieb, Zoegas Leben. Sammlung seiner Briefe und Beurteilung seiner Werke. I. Teil. 1912. XX, 264 S. Mit 1 Bildnis geh. *M* 4,—; Lwd. gebd. *M* 4,50
3. Ross, Ludwig, Inselreisen. II. Teil. Nach dem Handexemplar des Verfassers berichtigte und revidierte Ausgabe. 1913. XII, 168 S. Mit 18 Abbildungen u. 1 Karte. geh. *M* 3,50; Lwd. gebd. *M* 4,—
4. Welcker, Friedrich Gottlieb, Zoegas Leben. Sammlung seiner Briefe und Beurteilung seiner Werke. II. Teil. 1913. 261 S. geh. *M* 4,—; Lwd. gebd. *M* 4,50

Klatscher, C. — Bentham, J.

Kleemann, Hans, Beiträge zur Ästhetik und Geschichte der Loeweschen Ballade. 1913. 8. VI, 94 S. *M* 2,40

Kleemann, M., Reliquiarum dialecti creticae pars I. Glossae creticae cum commentariolo de universa creticae dialecti indole. 1872. 8. 44 S. *M* 1,20
Aus: Dissertationes philologicae Halenses, vol. I.

Kleemann, M. — Diss. philol. I.

Kleemann, P. — Gedenkschr. f. H. Abert.

Klein, Elsa von, Schenkendorfs Liederspiel „Die Bernsteinküste". 1916. 8. 104 S. *M* 3,60

Klein, H. — Vierteljahrsschr., Dtsch. VIII, 4.

Klemperer, V. — Ernte. — Vierteljahrsschr., Dtsch. I, 3.

Klincksieck, Fr. — Brief i. d. franz. Liter.

Klinggedichte, Niederdeutsche — Neudr. 253—256.

Klippgen, F. — Neudr. 230.

Klose, M. — Beih. z. Ztschr. f. rom. Philol. 63.

Kluckhohn, Paul, Die Auffassung der Liebe in der Literatur des 18. Jahrhunderts und in der deutschen Romantik. 1922. gr. 8. XIII, 640 S. geh. *M* 10,—; Lwd. gebd. *M* 12,—
Vergriffen Neudruck vorgesehen.

Kluckhohn, P. — Vierteljahrsschr., Dtsch. II, 3; IV, 4; VII, 4; Buchr. 5.

Kluckow, F. — Ges. f. rom. Lit. 45.

Kluge, F. — Diss. philol. XIX, 3.

Kluge, Friedrich, Angelsächsisches Lesebuch. Zusammengestellt und mit Glossar versehen. 4. Auflage. 1915. gr. 8. 206 S.
Vergriffen geh. ℳ 5,—; Lwd. gebd. ℳ 7,—
1. Aufl. 1888. VI, 194 S. 2. Aufl. 1897. IV, 214 S.
3. Aufl. 1902. 221 S.

— Mittelenglisches Lesebuch. Mit Glossar versehen von Arthur Kölbing. 2. durchgesehene Auflage. 1912. gr. 8. VIII, 204 S. geh. ℳ 5,—; Lwd. gebd. ℳ 7,—
1. Aufl. 1904. VIII, 219 S.

Kluge, F. — Samm. Gramm. B 1; C. 4.

Knaake, A. — Neudr. 77—78.

Knaake, J. K. F. — Neudr. 18. 28.

Knapp, H. — Abh. z. Gesch. 40.

Kniebe, R. — Abh. z. Gesch. 41.

Knobloch, Heinrich, Die Streitgedichte im Provenzalischen und Altfranzösischen. Diss. 1886. 8. 79 S. ℳ 1,50

Knott, E. — Miscellany.

Knüfer, C. — Abh. z. Philos. 37.

Knust, Hermann, Geschichte der Legenden der heiligen Katharina von Alexandrien und der heiligen Maria Aegyptiaca nebst unedierten Texten. 1890. gr. 8. 346 S. ℳ 8,—
Vergriffen

Knust, H. — Neudr. 55—56.

Koch, Emil, Das Bewußtsein der Transzendenz oder der Wirklichkeit. Ein psychologischer Versuch. 1895. 8. VII, 127 S. ℳ 3.—
Vergriffen

Koch, F. — Vierteljahrsschr., Dtsch. VI, 1; VIII, 1.

Koch, H. L. — Abh. z. Philos. 30.

Koch, M. — Neudr. 157—159.

Kock, E. A. — Festschr. E. Mogk.

Kögel, Rudolf, Über das keronische Glossar. Studien zur althochdeutschen Grammatik. 1879. 8. L, 192 S. ℳ 4,—

Kögel, R. — Neudr. 19—25.

Kohl, D. — Abh. z. Gesch. 21.

Köhler, B. — Stud. engl. Philol. 46.

Köhler, C. — Volkslieder v. d. Mosel u. Saar.

Kohler, E. — Ges. f. rom. Lit. 27.

Koehler, G. — Beih. z. Ztschr. f. rom. Philol. 33.

Köhler, H., Johannes der Täufer. Kritisch-theologische Studie. 1884. 8. 180 S. *M* 3,60

— Von der Welt zum Himmelreich, oder die Johanneische Darstellung des Werkes Jesu Christi synoptisch geprüft und ergänzt. Kritisch-theologische Studie. 1892. 8. XXVIII, 335 S. *M* 5,—

Köhler, I, — Oehlke, W.

Köhler, R. — Bibl. Norm. 3.

Köhler, Walther E., Luthers Schrift An den christlichen Adel deutscher Nation im Spiegel der Kultur- und Zeitgeschichte. Ein Beitrag zum Verständnis dieser Schrift Luthers. 1895. 8. VI, 334 S. *M* 8,—

Kohlmann, Rudolfus, De verbi graeci temporibus. 1873. 8. 42 S. *M* 1,20
Aus: Dissertationes philologicae Halenses, vol. I.

Kohlmann, R. — Diss. philol. I.

Kohlmeyer, E. — Univ.-Reden 49.

Kohlschütter, Ernst, Die Ursachen des Todes. Ein Vortrag. 1879. kl. 8. 33 S. *M* 1,—

Kohn, H. E. — Abh. z. Philos. 5.

Kolb, L. — Bausteine z. Lit. 26.

Kölbing, A. — Kluge, Mittelengl. Leseb.

Kölbing, E. — Sagabibl. 5. 7.

Koldewey, F. E. — Neudr. 49. 175.

Kolnai, A. — Jahrb. Philos. phän. Bd. 10.

Kolsen, A. — Dichtungen d. Troubadors. — Giraut de Bornelh. Samm. rom. Texte 6. — Sirventese, Provenzal.

König, F. — Bausteine z. Lit. 19.

König, J. — Philos. u. Geistesw. Buchr. 2.

König Rother. — Textbibl. Altd. 6.

König, Wilhelm, Zur französischen Literaturgeschichte. Studien und Skizzen. 1877. 8. IV, 249 S. *M* 5,—

Konow, St. — Sāmavidhānabrāhmana.

Konrad von Würzburg — Textbibl., Altd. 17. 19. 20. 21.

Koob, H. — Diss. philol. V, 2.

Korff, H. A. — Forsch.-Inst. II. — Jahrb. Hochstift 1927.

Körner, J. — Jahrb. Hochstift 1928. — Vierteljahrsschr., Dtsch. Buchr. 16.

Körtge, G. — Diss. philol. XIV, 3.

Körting, Gustav, Dictys und Dares. Ein Beitrag zur Geschichte der Troja-Sage in ihrem Übergange aus der antiken in die romantische Form. 1874. 8. IV, 119 S. *M* 2,80
Vergriffen

Körver, C. — Beih. z. Ztschr. f. rom. Philol. 35.

Kosch, Wilhelm, Deutsches Literaturlexikon. Biographisches und bibliographisches Handbuch. 2 Bände. 1927—1930. Lex.-8. 3236 Spalten (1618 S.). Lwd. gebd. ℳ 70,—; Hfz. gebd. ℳ 78,—

1. 1927. Spalte 1—1280. Aachen — Kosegarten, G.
2. 1930. Spalte 1281—3236. Kosegarten, L. G. — Zyrl.

Koschwitz, E., Über einen Volksdichter und die Mundart von Amiens. 1899. gr. 8. 38 S. ℳ 1,20

Aus: Beiträge zur romanischen Philologie.

Koschwitz, E. — Beitr. z. rom. Philol.

Köster, Albert, Die Meistersingerbühne des sechzehnten Jahrhunderts. Ein Versuch des Wiederaufbaus. 1920. gr. 8. 111 S. ℳ 4,—

Köster, A. — Forsch.-Inst. II. — Vierteljahrsschr., Dtsch. I. 4.

Köstlin, Julius, Die Baccalaurei und Magistri der Wittenberger philosophischen Fakultät 1503—1546 und 1548—1560 und die öffentlichen Disputationen derselben Jahre. Aus der Fakultätsmatrikel veröffentlicht. Osterprogramme der Universität Halle-Wittenberg 1887, 1888, 1890 und 1891. 4 Hefte. 1887—1891. gr. 8.

1. 1503—1517. 1887. IV, 29 S. ℳ 0,80
2. 1518—1537. 1888. 26 S. ℳ 0,80
3. 1538—1546. 1890. 24 S. ℳ 0,80
4. 1548—1560. 1891. 36 S. ℳ 0,80

1. und 4. vergriffen

— Luther und J. Janssen, der deutsche Reformator und ein ultramontaner Historiker. 2. und 3. Auflage. Mit einem Nachwort über Janssens Schrift: „Ein zweites Wort an meine Kritiker 1883." 1883. 8. 99 S. ℳ 1,20

Vergriffen 1. Aufl. 1883. 72 S.

Kotzebue, A. v. — Jahrb. Hochstift 1926.

Koyré, A. — Jahrb. Philos. phän. 5. Erg.-Bd.

Kraeger, H., Carlyle's Stellung zur deutschen Sprache und Literatur. 1899. gr. 8. VIII, 198 S. ℳ 6,—

Aus: Anglia, Bd. 22.

Krahmer, Ludwig, Glossen zum Entwurf des Impfgesetzes. 1874. 8. 16 S. ℳ 0,30

— Handbuch der Staats-Arzneikunde für Ärzte, Medizinalbeamte und Gesetzgeber bearbeitet. 3 Bände. 1874—1879. gr. 8. ℳ 45,—

1. System der Medizinalordnung. 1874. XII, 254 S. ℳ 7,—
2. Hygienie oder Lehre vom öffentlichen Wohlleben und den medizinischen Mitteln zu seiner Verwirklichung. 1876. VII, 747 S. ℳ 18,—
3. System der gerichtlichen Medizin im Anschluß an die bestehende Gesetzgebung und Gerichtsordnung. 1879. XVI, 731 S. ℳ 20,— *Vergriffen*

Krahmer, Ludwig, Die Lehre vom geselligen Menschen und seinen landesgesetzlichen Zuständen. Entwurf einer gerichtlichen Medizin für Juristen oder für Unterricht, Gesetzgebung und Rechtspflege. 2. Auflage. 1892. gr. 8. 64 S. ℳ 1,20
1. Aufl. 1886. XI, 215 S.

Kraske, Paul, Experimentelle Untersuchungen über die Regeneration der quergestreiften Muskeln. Mit 2 Tafeln. 1878. 4. 30 S. ℳ 3,—
Vergriffen

Kraus, Carl von, Das sogenannte II. Büchlein und Hartmanns Werke. 1898. gr. 8. 62 S. ℳ 2,20
Aus: Abhandlungen zur germanischen Philologie.

— Heinrich von Veldeke und die mittelhochdeutsche Dichtersprache. Mit einem Exkurs von Edward Schröder. 1899. 8. XV, 189 S. ℳ 5,—

Kraus, C. v. — Abh. z. germ. Philol. — Gedichte, Deutsche. — Germanica.

Kraus, Gregor, Christian Wolff als Botaniker. Rede gehalten zur Übernahme des Rektorats der Universität Halle am 12. Juli 1891. 1892. 8. 17 S. ℳ 0,50

Kraus, Oskar, Die Lehre von Lob, Lohn, Tadel und Strafe bei Aristoteles. 1905. 8. X, 78 S. ℳ 2,40

— Anton Marty. Sein Leben und seine Werke. Eine Skizze. Mit einem Bildnis. 1916. 8. VII, 68 S. ℳ 2,—
Aus: Marty, Gesammelte Schriften, Bd. 1.

— Über eine altüberlieferte Mißdeutung der Epideiktischen Redegattung bei Aristoteles. 1905. 8. 30 S. ℳ 1,—

— Neue Studien zur Aristotelischen Rhetorik, insbesondere über das γένος ἐπιδεικτικόν. 1907. 8. IV, 117 S. ℳ 3,40

— Zur Theorie des Wertes. Eine Bentham-Studie. 1901. 8. VI, 147 S. ℳ 4,—

Kraus, O. — Bentham, J. — Marty, A., Ges. Schriften. — Marty, A., Raum u. Zeit.

Krebs, R. — Abh. z. Gesch. 25.

Kreipe, Ch. E. — Stud. engl. Philol. 70.

Kreisler, E. — Neudr. 219—221.

Kretschmann, E. — Schr. Königsb., 6. Jg., Naturw. 5.

Krettek, A. — Beih. z. Ztschr. f. rom. Philol. 32.

Kriedte, Horst, Deutsche Bibelfragmente in Prosa des XII. Jahrhunderts. 1930. 8. 167 S. ℳ 10,—

Kriegsbriefe eines deutschen Studenten. (Friedrich Carl Witte.) Mit einer Einführung von Otto Kern. 1917. 8. X, 170 S. Mit 1 Photographie und 4 Abbildungen. ℳ 4,—

Kriessbach, E. — Hermaea 19.

Kristian v. Troyes, s. a. Christian v. Troyes —Bibl., Rom. 1. 5. 13. 20. 21. Text-Ausgabe.

Kristnisaga — Sagabibl. 11.

Krohn, K. — Festschrift E. Mogk.

Kroog, G. — Diss. philol. XVIII, 1.

Krüger, Barth. — Neudr. 33.

Krüger, F. — Stud., Philol., Festgabe K. Voretzsch.

Krüger, Hugo, Beiträge zur Lehre von der exceptio doli. Heft I: Das Verhältnis der exceptio doli (generalis) zur exceptio rei venditae et traditae und zur exceptio pacti. 1892. 8. VI. 247 S. ℳ 8,—

Krystal, B., Wie ist Kunstgeschichte als Wissenschaft möglich? Ein kritischer Versuch. 1910. 8. 61 S. ℳ 1,60

Kück, E. — Neudr. 142—143. 154—156.

Kudrun — Textbibl., Altd. 5.

Kühlhorn, W. — Bausteine z. Lit. 10.

Kühn, Albin, Über die angelsächsischen Gedichte von Christ und Satan. Diss. 1883. 8. 42 S. ℳ 1,—

Kühnemann, Eugen, Über die Grundlagen der Lehre des Spinoza. 1902. gr. 8. 70 S. ℳ 2,—

Vergriffen Aus: Philosophische Abhandlungen.

Kühnemann, E. — Abh., Philos.

Kühnemund, R. — Stud. engl. Philol. 67.

Kulemann, W., Die Reform der kleinen Gefängnisse. 1895. 8. 50 S. ℳ 0,80

Aus: Jahrbücher für Kriminalpolitik, Bd. 1.

Kulemann, W. — Jahrb. d. Gef.-Ges. 1.

Kummer, H. — Hermaea 25.

Kunau, H. — Stud., Histor. 5.

Kuntze, Franz, Wizlaw III., der letzte Fürst von Rügen. Mit einem musikalischen Anhang. 1893. 8. 52 S. ℳ 1,20

Kuntze, F. — Festschrift f. A. Riehl.

Küpper, H. — Hermaea 22.

Kurth, Otto, Landulf der Ältere von Mailand. Ein Beitrag zur Kritik italienischer Geschichtsschreiber. Diss. 1885. 8. 53 S. ℳ 1.20

Kurz, A. — Abh. z. Philos. 29.

Kurz, W. — Bausteine z. Lit. 11.

Küsel, A. — Abh. z. Gesch. 7.

Kusel, P. — Bibl. Norm. 3.

Küstner, Otto, Die typischen Verletzungen der Extremitätenknochen des Kindes durch den Geburtshelfer. Mit einer Tafel lithographischer Abbildungen. 1877. 8. 54 S. ℳ 1,60

Kutscher, A. — Ernte.

Laaff, E. — Gedenkschr. f. H. Abert.

Lagerholm, A. — Sagagbibl. 17.

Lai, Der von Guingamor — Bibl. Norm. 3.

Lalebuch, Das — Neudr. 236—239.

Lambeck, H. — Samm. Quellenschr. 3.

Lampe, F. — Hdb. Unterr.

Landgrebe, Ludwig, Wilhelm Diltheys Theorie der Geisteswissenschaften. Analyse ihrer Grundbegriffe. 1928. 4. IV, 130 S. Aus: Jahrb. Philos. phän. Bd. 9. *M* 9,—

Landgrebe, L. — Husserl, Ideen. — Jahrb. f. Philos. phän. 9.

Landsberg, P. L. — Vierteljahrsschr., Dtsch. VIII, 2.

Landsberger, Franz, Die künstlerischen Probleme der Renaissance. 1922. gr. 8. VIII, 156 S. 102 Abbildungen. geh. *M* 10,—; Hlwd. gebd. *M* 12,—; Hfz. gebd. *M* 15,—

Lang, H. R. — Bausteine z. rom. Philol. — Beitr. z. rom. Philol. — Liederbuch d. Königs Denis.

Lange, E. — Diss. philol. IV, 2.

Lange, K. — Dürers schriftl. Nachlaß.

Langel, H. — Abh. z. Philos. 32.

Langguth, Adolf, Goethe als Pädagog. 1887. kl. 8. XII, 205 S. *M* 4,—

— Goethe als pädagogischer Schriftsteller und seine Stellung zu den Erziehungs- und Unterrichtsfragen der Gegenwart. 1888. kl. 8. 39 S. *M* 0,80

— Goethes Pädagogik historisch-kritisch dargestellt. 1886. kl. 8. VIII, 330 S. *M* 6,—
Vergriffen

— Prinz Heinrich von Preußen. Ein seemännisches Lebensbild. 2. wohlfeile (Titel-) Auflage. Mit einem Faksimile. 1893. gr. 8. XII, 445 S. *M* 3,—
Vergriffen 1. Auflage. 1890.

— Untersuchungen über die Gedichte der Ava. 1880. 8. 133 S. *M* 4,—

Langhans, Viktor, Untersuchungen zu Chaucer. Gedruckt mit Unterstützung der Kaiserl. Akademie der Wissenschaften in Wien. 1918. 8. 318 S. *M* 9,—

Langheineken, Paul, Anspruch und Einrede nach dem Deutschen Bürgerlichen Gesetzbuch. 1903. 8. XVI, 368 S. *M* 8,—
Früher Verlag Wilh. Engelmann, Leipzig.
Vergriffen

— Mathematische Bemerkungen zum Bürgerlichen Gesetzbuch. Heft 1. 1901. gr. 8. IV, 40 S. *M* 1,20
Früher Verlag Wilh. Engelmann, Leipzig.

Langheineken, Paul, Das Potential einer materiellen Kugel, deren Dichtigkeit eine ganze rationale Funktion der rechtwinkligen Koordinaten ist. Akademische Preisschrift. 1901. 8. 59 S. *M* 1,—
Früher Verlag Wilh. Engelmann, Leipzig.

— Der Urteilsanspruch. Ein Beitrag zur Lehre vom Klagerecht mit Berücksichtigung des neuen Reichsrechtes. 1899. gr. 8. VII, 275 S. *M* 8,—
Früher Verlag Wilh. Engelmann, Leipzig.

— Zwangsvollstreckung, Zwangsversteigerung. Arrest und einstweilige Verfügung. Methodisches Hilfsbuch für Studierende und Referendare. 2. Auflage. 1928. kl. 8. 44 S.
kart. *M* 1,60; durchschossen *M* 2,10
1. Aufl. 1919. 35 S.

Langkavel, Martha, Henri Blaze's Übertragung des zweiten Teiles von Goethes Faust. 1905. gr. 8. 16 S. *M* 0,60
Aus: Aus romanischen Sprachen und Literaturen.

Langkavel, M. — Aus rom. Spr. u. Lit.

La Rochefoucauld — Samm. Quellenschr. 1.

Larsson, L. — Sagabibl. 9.

Lasareff, P. — Schr. Königsb., 5. Jg., Naturw. 5.

Lasch, A. — Samm. Gramm. A. 9.

Lastig, Gustav, Die Auflösung der kaufmännischen Gesellschaften. 1900. gr. 8. 45 S. *M* 1,60
Aus: Festgabe für Heinrich Dernburg.

— Der Gewerbetreibenden Eintragungspflicht zum Handelsregister und Beitragspflicht zur Handelskammer und Handwerkskammer. 1903. gr. 8. 95 S. *M* 3,—
Aus: Festgabe für Hermann Fitting.

— Markenrecht und Zeichenregister. Ein Beitrag zur Handelsrechtsgeschichte. Festschrift (für Adolf Schmidt). Mit 19 Tafeln. 1889. 8. VIII, 194 S. *M* 6,50

Lastig, G. — Festgabe f. H. Dernburg. — Festgabe f. H. Fitting.

Lauchert, F. — Bibl., Rom. 14.

Laue, Max, Ferreto von Vicenza, seine Dichtungen und sein Geschichtswerk. Ein Beitrag zur Vorgeschichte des Humanismus. Im Anhang: Die Gesta Florentinorum und ihre Benutzer. 1884. 8. 78 S. *M* 2,—

Lauremberg, Joh. — Neudr. 16—17.

Laurin und der kleine Rosengarten. Herausgegeben von Georg Holz. 1897. 8. LXVI, 213 S. *M* 7,—

Lavallette — Samm. Quellenschr. 7.

Laxdœla Saga — Sagabibl. 4.

Leander, Pontus, Zwei Sachverständige für hebräische Sprachwissenschaft. Eine kleine Erwiderung. 1925. 8. 7 S. *M* 0,50

Leander, P. — Bauer und Leander.

Leander, Richard (Richard von Volkmann), Aus der Burschenzeit. Ein Idyll. 1876. kl. 8. 30 S. ℳ 1,—
Vergriffen

Lebede, Hans, Tiecks Novelle „Der Aufruhr in den Cevennen". Eine literarhistorische Untersuchung. 1909. 8. XII, 223 S. ℳ 5,—

Lebrija, Antonio de, Gramatica Castellana. Reproduction phototypique de l'édition princeps (1492). Publiée avec une préface par E. Walberg. 1909. kl. 8. XV, 132 S. ℳ 8,—
Vergriffen

Lehmann, E. — Neudr. 282—284.

Lehrgedichte, Kleinere mittelhochdt. 1. — Textbibl., Altd. 9.

Leite, J. — Bausteine z. rom. Philol.

Leitzmann, Albert, Georg Forster, ein Bild aus dem Geistesleben des achtzehnten Jahrhunderts. Akademische Antrittsvorlesung, gehalten in der Aula der Universität zu Jena am 27. April 1891. 1893. kl. 8. VI, 32 S. ℳ 1,—

— Walther und Hiltgunt bei den Angelsachsen. 1917. kl. 8. VIII, 27 S. ℳ 1,—

— Wilhelm von Humboldt. Charakteristik und Lebensbild. 1918. kl. 8. 102 S. Mit 3 Bildnissen. kart. ℳ 3,50

Leitzmann, A. — Foerster, G. — Gerhard v. Minden. — Germanica. — Humboldt, K. v. — Humboldt, W. v. — Humboldt u. Schlegel. — Literaturwerke. — Neudr. 253—256. — Neudr. d. 18. u. 19. Jh. — Quellenschr. z. Lit. 2. 4. 5. 6. 7. 8. — Stud. Philol. Festgabe E. Sievers. — Textbibl., Altd. 2. 3. 8. 9. 12. 13. 14. 15. 16.

Lekebusch, J. — Stud. engl. Philol. 23.

Lemm, S. — Beitr. rom. 8.

Lempicki, S. v. — Vierteljahrsschr., Dtsch. III, 3.

Lentzner, Karl, Three Essays. 1890. gr. 8. 62 S. ℳ 1,60
Jetzt Verlag G. Fock, Leipzig.

— Zur Shakespeare-Bacon-Theorie. 1890. 8. VIII, 48 S. ℳ 1,—
Jetzt Verlag G. Fock, Leipzig.

— Über das Sonett und seine Gestaltung in der englischen Dichtung bis Milton. 1886. gr. 8. IV, 81 S. ℳ 2,—
Jetzt Verlag G. Fock, Leipzig.

Lentzner, K. — Thring, E.

Lenz, Hermann, John Dennis. Sein Leben und seine Werke. Ein Beitrag zur Geschichte der englischen Literatur im Zeitalter der Königin Anna. 1913. 8. 143 S. ℳ 4,—

Lenz, Rudolf, Die indianischen Elemente im chilenischen Spanisch, inhaltlich geordnet. 1902. gr. 8. 48 S. ℳ 1,60
Aus: Beiträge zur romanischen und englischen Philologie.

Lenz, R. — Abh. f. Tobler. — Beitr. z. rom. u. engl. Philol.

Leo, E. — Abh. z. Gesch. 39.

Leo, U. — Beih. z. Ztschr. f. rom. Philol. 67.

Leopardi, Giacomo, Opere inidite. Pubblicate sugli Autografi Recanatesi da Guiseppe Cugnoni. 2. Vol. 1878—1879. 8. ℳ 42,—
1. 1878. CXXXVI, 529 S. ℳ 22,—; 2. 1879. XXV, 383 S. ℳ 20,—

Leopold, W. — Stud. engl. Philol. 62.

Lerch, E. — Beih. z. Ztschr. f. rom. Philol. 42.

Leuze, Oscar, Zur Geschichte der römischen Censur. 1912. 8. VII, 156 S. ℳ 5,—

Levy, E. — Bertolome Zorzi.

Lewent, K. — Samm. rom. Texte 8.

Lewin, H. — Poema morale.

Lewin, J, — Abh. z. Philos. 35.

Leyen, Friedrich von der, Kleine Beiträge zur deutschen Literaturgeschichte im 11. und 12. Jahrhundert. 1897. 8. 83 S. ℳ 2,40

Leyenda del Abad Don Juan de Montemayor — Ges. f. rom. Lit. 2.

Leyendecker, Herbert, Zur Phänomenologie der Täuschungen. I. Teil. 1913. 4. III, 189 S. ℳ 6,—

Liber Decanorum. Das Dekanatsbuch der theologischen Fakultät zu Wittenberg. In Lichtdruck nachgebildet. Mit einem Vorwort von Johannes Ficker. 1923. gr. 4. 2 S. u. 83 doppelseitige Lichtdrucktafeln. ℳ 32,—

Libro de Alixandre — Ges. f. rom. Lit. 10.

Libro, Il, dei Vizii e delle Virtù. Testo siciliano inedito del secolo XIV pubblicato e illustrato da Giacome de Gregorio. 1892. 8. 265 S. ℳ 8,—

Lichtenstein, Adolf, Eusebius von Nikomedien. Versuch einer Darstellung seiner Persönlichkeit und seines Lebens unter besonderer Berücksichtigung seiner Führerschaft im arianischen Streit. 1903. 8. 104 S. ℳ 3,—

Lichtenstein, E. — Vierteljahrsschr., Dtsch. VI, 3.

Liebegott, Martin, Der Brandenburgische Landvogt bis zum XVI. Jahrhundert. 1906. 8. III, 179 S. ℳ 5,—

Liebermann, Felix, Über die leges Anglorum saeculo XIII. ineunte Londoniis collectae. 1894. 8. VIII, 105 S. ℳ 4,—

Liebermann, Felix, Über die leges Edwardi Confessoris. 1896. 8. VII, 139 S. ℳ 3,60

— Über das englische Rechtsbuch Leges Henrici. 1901. 8. VI, 59 S. ℳ 2,—

— The National assembly in the Anglo-Saxon period. 1913. 8. VIII, 90 S. ℳ 2,50

— Über Pseudo-Cnuts constitutiones de foresta. 1894. 8. IV, 55 S. ℳ 1,60

Liebermann, F. — Consiliatio Cnuti. — Gesetze d. Angelsachsen. — Quadripartitus. — Texte u. Forsch. z. engl. Kulturgesch.

Lied vom Hürnen Seyfried — Neudr. 81—82.

Lieder, altportugiesische — Samm. rom. Texte 14.

Liederbuch, Das, des Königs Denis von Portugal. Zum ersten Mal vollständig herausgegeben und mit Einleitung, Anmerkungen und Glossar versehen von Henry R. Lang. 1894. 8. CXLVIII, 174 S. ℳ 8,—

Vergriffen

Liederbuch, Das Rostocker — Schr. Königsb., 4. Jg., Geistesw. 5.

Liedersammlung, Eine altfranzösische — Bibl., Rom. 22.

Liepe, Wolfgang, Elisabeth von Nassau-Saarbrücken. Entstehung und Anfänge des Prosaromans in Deutschland. 1920. gr. 8. VIII, 277 S. ℳ 5,—

Liepe, W. — Hermaea 12.

Liermann, O. — Diss. philol. X.

Liestøl, K. — Festschrift E. Mogk.

Lindau, H. — Festschrift f. A. Riehl.

Lindemann, Theodor, Versuch einer Formenlehre des Hürnen Seyfrid. Mit den 24 Holzschnitten des neuentdeckten Straßburger Druckes von 1563 als Anhang. 1913. 8. 82 S. ℳ 4,—

Lindqvist, A. — Germanica.

Lindroth, H. — Germanica.

Linke, Paul F., Die phänomenale Sphäre und das reale Bewußtsein. Eine Studie zur phänomenologischen Betrachtungsweise. 1912. 8. IV, 50 S. ℳ 2,—

Linke, P. F. — Jahrb. Philos. phän. 2.

Lippelt, E. — Diss. philol. XV, 1.

Lipps, H. — Jahrb. Philos. phän. 6. Erg.-Bd.

Lipps, Theodor, Von der Form der ästhetischen Apperzeption. 1902. gr. 8. 42 S. ℳ 1,60

Aus: Philosophische Abhandlungen.

Lipps, Th. — Abh., Philos.

Liszt, von — Jahrb. d. Gef.-Ges.

Literaturwerke, Deutsche, des 18. und 19. Jahrhunderts. Herausgegeben von Albert Leitzmann und Waldemar Oehlke. kl. 8.

1. Matthias Claudius, Ausgewählte Schriften. Herausgegeben von Gustav Graeber. 1920. XXXII, 156 S. geh. ℳ 3,—; Pappbd. ℳ 4,—

Livre des Reis — Ges. f. rom. Lit. 26.

Lloyd, J. H. — Miscellany.

Lloyd-Jones, J. — Miscellany.

Löbe, Max, Altdeutsche Sinnsprüche in Reimen gesammelt. 1883. kl. 8. 164 S. ℳ 1,50

Lochner, J. — Samm. Gramm. A 6.

Locke, John, Zwei Abhandlungen über Regierung nebst Patriarcha von Sir Robert Filmer. Deutsch von Hilmar Wilmanns. 1906. 8. VIII, 383 S. ℳ 12,—

Lo Codi. Eine Summa Codicis in provenzalischer Sprache aus der Mitte des XII. Jahrhunderts herausgegeben von Hermann Fitting und Hermann Suchier. Teil I: Lo Codi in lateinischer Übersetzung des Ricardus Pisanus herausgegeben von Hermann Fitting. Mit 3 Tafeln in Lichtdruck. 1906. gr. 8. X, 64 u. 385 S. ℳ 30,—

Lohmann, R. — Diss. philol. XV, 4.

Löhr, M. — Schr. Königsb., 4. Jg., Geistesw. 4.

Lollis, C. de — Bausteine z. rom. Philol. — Bibl., Rom. 11.

Lommatzsch, Erhard, Gautier de Coincy als Satiriker. 1913. gr. 8. X, 123 S. ℳ 4,—

— Ein italienisches Novellenbuch des Quattrocento. Giovanni Sabadino degli Arientis „Porrettane". 1913. kl. 8. 52 S. ℳ 1,60

Lommel, H. — Vierteljahrsschr., Dtsch. VIII, 4.

London, F. — Jahrb. Philos. phän. 6.

Loening, Edgar, Die Gemeindeverfassung des Urchristentums. Eine kirchenrechtliche Untersuchung. Festschrift zum 50jährigen Doktor-Jubiläum Rudolf von Gneists. 1889. gr. 8. VII, 154 S. ℳ 4,—

— Die Gerichtsbarkeit über fremde Staaten und Souveräne. 1903. gr. 8. 163 S. ℳ 4,80

Vergriffen Aus: Festgabe für Hermann Fitting.

Loening, E. — Festgabe f. H. Fitting. — Rektorreden 1.

Loofs, Friedrich, Anti-Haeckel. Eine Replik. 5. Auflage. 1906. 8. 75 S. ℳ 1,—

1. und 2. Aufl. 1900. 78 S. 3. und 4. Aufl. 1900. 79 S.

— Das Apostolikum in drei am 1., 3. und 5. Trinitatissonntag 1895 im akademischen Gottesdienste zu Halle gehaltenen Predigten. 1895. 8. IV, 39 S. ℳ 0,60

Loofs, Friedrich, Eustathius von Sebaste und die Chronologie der Basilius-Briefe. Eine patristische Studie. 1898. 8. 97 S. *M* 4,—

— Grundlinien der Kirchengeschichte. In der Form von Dispositionen für seine Vorlesungen. 2. neubearbeitete Auflage. 1910. 8. XXVI, 430 S. geh. *M* 6,—; Lwd. gebd. *M* 7,—

1. Aufl. 1901. VIII, 319 S.

— Wer war Jesus Christus? Für Theologen und den weiteren Kreis gebildeter Christen erörtert. (Deutsche Neubearbeitung des Buches: What is the truth about Jesus Christ? Problems of Christology discussed in six Haskell-Lectures at Oberlin, Ohio by Friedrich Loofs. (New York, Charles Scribner's Sons, 1913.) 2. unveränderte Auflage (4.—7. Tausend.) 1922. 8. XII, 255 S. geh. *M* 2,—; kart. *M* 2,50

1. Aufl. 1916. XII, 255 S.

— Leitfaden zum Studium der Dogmengeschichte. 4. völlig umgearbeitete Auflage. 1906. 8. XXIII, 1002 S.

Vergriffen geh. *M* 9,—; Lwd. gebd. *M* 11,—

1. Aufl. 1889. Als Mskr. gedruckt. 302 S.
2. Aufl. 1890. XIX, 445 S. 3. Aufl. 1893. XIV, 484 S.

— Predigt bei der fünften Hauptversammlung des Vereins für Reformationsgeschichte in der Barfüsser-Kirche zu Erfurt am 13. April 1898 gehalten. 1898. 8. 9 S. *M* 0,30

— Predigten. 2 Bände. 1892 und 1901. 8. geh. *M* 6,—; Lwd. gebd. *M* 8,—

1. 1892. VIII, 290 S. geh. *M* 3,—; Lwd. gebd. *M* 4,—
2. 1901. VIII, 316 S. geh. *M* 3,—; Lwd. gebd. *M* 4,—
Vergriffen

— Über Selbsterlösung, Pantheismus und Lebensfreude. Drei Predigten am 30. April, am 14. und 28. Mai 1911 im akademischen Gottesdienst zu Halle a. S. gehalten. 1. u. 2. Abdruck. 1911. 8. 35 S. *M* 0,60

— Studien über die dem Johannes von Damaskus zugeschriebenen Parallelen. 1892. 8. X, 146 S. *M* 5,—

— Vom Vorsehungsglauben, in drei am 29. April, am 13. und 27. Mai 1906 im akademischen Gottesdienst gehaltenen Predigten. 1906. 8. 36 S. *M* 0,60

Loofs, F. — Fircks, C. — Nestoriana.

Lope de Vega — Bibl., Rom. 16.

Löpelmann, M. — Ges. f. rom. Lit. 44.

Lörcher, Adolf, Das Fremde und das Eigene in Ciceros Büchern de finibus bonorum et malorum und den academica. 1911. gr. 8. VII, 327 S. *M* 9,—

— Wie, Wo, Wann ist die Ilias entstanden? 1920. 8. IV, 131 S. *M* 3,—

Loercher, A. — Diss. philol. XVII, 4.

Lorck, J. E. — Bibl., Rom. 10.

Lorenz, Ottomar, Heinrich von Melk. der Juvenal der Ritterzeit. 1886. 8. 78 S. *M* 2,—

Lorenz, R. — Vierteljahrsschr., Dtsch. IV, 4.

Losskij, Nikolaj, Die Grundlegung des Intuitivismus. Eine propädeutische Erkenntnistheorie. Übersetzt von Johann Strauch. 1908. 8. IV, 350 S. *M* 10,—

Louis XIV — Samm. Quellenschr. 5.

Loewe, Heinrich, Das neue Rußland und seine sittlichen Kräfte. 1918. 8. 191 S. geh. *M* 3,—; Pappbd. gebd. *M* 4,—

— Richard von San Germano und die ältere Redaktion seiner Chronik. 1894. 8. VIII, 100 S. *M* 2,—

Loewe, Richard, Die ethnische und sprachliche Gliederung der Germanen. (Festschrift für die Gesellschaft für deutsche Philologie in Berlin zum 23. Jahre ihres Bestehens.) 1899. 8. 59 S. *M* 1.60

— Die Reste der Germanen am schwarzen Meere. Eine ethnologische Untersuchung. 1896. gr. 8. XI, 269 S. *M* 8,—

Löwenhardt, E. — Festschrift der Ober-Realschule zu Halle.

Loewenstein, Max von, Praktikum des öffentlichen Rechts. Zum Selbststudium und zum Lehrgebrauch. 1927. kl. 8. 179 S. geh. *M* 3,50; Lwd. gebd. *M* 4,—

Löwith, K. — Vierteljahrsschr., Dtsch. VI, 4.

Lucae, K. — Weinschwelg.

Lüddecke, Richard, Über Moränenseen. Ein Beitrag zur allgemeinen Erdkunde. 1881. 8. 67 S. *M* 1,60

Lüddecke, Theodor, Weltwirtschaftliche Kapitalverflechtung und Inlandskonkurrenz. 1928. 8. 26 S. *M* 0.80

Lüdeke, H. — Neudr. 18. u. 19. Jh. 1. — Stud. engl. Philol. 72.

Lüdicke, V. — Hermaea 8.

Ludwig, Friedrich, Repertorium Organorum recentioris et Motetorum vetustissimi stili. Herausgegeben mit Unterstützung der wissenschaftlichen Gesellschaft und der Cunitz-Stiftung in Straßburg. Band I: Catalogue raisonné der Quellen. Abt. 1: Handschriften in Quadrat-Notation. 1910. Lex.-8. 344 S. *M* 25.

Luhmann, A. — Stud. engl. Philol. 22.

Luick, C. — Bausteine z. rom. Philol.

Luick, K. — Germanica.

Lümkemann, P. — Abh. z. Gesch. 18.

Lummert, August, Die Orthographie der ersten Folioausgabe der Shakespeare'schen Dramen. 1883. gr. 8. X, 64 S. *M* 1.60

Lungo, I. del — Bausteine z. rom. Philol.

Lütgert, W. — Univ.-Reden 6. 7. 11. 31.

Luther, Bernhard, Ibsens Beruf. 1910. 8. 121 S. *M* 2.80

Luther, B. — Meyer, E., Israeliten.

Luther, Martin — Neudr. 4. 18. 28. 50. 62. 76. 83—84. 93—94. 96—98. 103. 230.

Lutherophilus, Das sechste Gebot und Luthers Leben. 1893. 8. 110 S. *M* 2,—

Lutta, C. M. — Beih. z. Ztschr. f. rom. Philol. 71.

Lygisǫgur — Sagabibl. 17.

Lyrik, Die älteste, der Grünen Insel. Aus dem Irisch-Keltischen übertragen von Julius Pokorny. 1923. 8. VI, 129 S.
Vergriffen geh. *M* 3,—; Hlwd. gebd. *M* 4,—

Mabinogi, Die vier Zweige des. (Pedeir Ceinc y Mabinogi.) Mit Lesarten und Glossar herausgegeben von Ludwig Mühlhausen. 1925. 8. XI, 144 S. *M* 7,—

Mac Gillivray, H. S. — Stud. engl. Philol. 8.

Machule, Paul, Die lautlichen Verhältnisse und die verbale Flexion des Schonischen Land- und Kirchenrechtes. Diss. 1885. 8. 54 S. *M* 1,20

Mackensen, L. — Vierteljahrsschr., Dtsch. I, 3.

Mac Kinnon, James, Eine Geschichte der modernen Freiheit. Autorisierte Übersetzung von Hilmar Wilmanns. Band I: Einleitung. 1913. gr. 8. XX, 430 S.
geh. *M* 14,—; Lwd. gebd. *M* 16,—

Mac Riagla — Versionen.

Maddalena, E. — Bausteine z. rom. Philol.

Magon, Leopold, Der junge Rückert. Sein Leben und sein Schaffen. Unter Benutzung seines handschriftlichen Nachlasses dargestellt. 1. Band: Fr. Rückerts persönliche und dichterische Entwicklung bis zum Beginn der politischen Dichtung. 1914. 8. X, 186 S. *M* 5,—

Maguelonne, la belle. Editée par Adolphe Biedermann. 1913. kl. 4. XII, 124 S. *M* 4,80

Mahnke, Dietrich, Das unsichtbare Königreich des deutschen Idealismus. 1920. 8. IV, 71 S. *M* 2,—

— Leibnizens Synthese von Universalmathematik und Individualmetaphysik. I. Teil. 1925. 4. 307 S. *M* 14,—
Aus: Jahrb. Philos. phän. Bd. 7.

— Der Wille zur Ewigkeit. Gedanken eines deutschen Kriegers über den Sinn des Geisteslebens. 1917. kl. 8. XI, 127 S. kart. *M* 3,60

Mahnke, D. — Jahrb. Philos. phän. 7.

Mahr, A. L. — Jahrb. Hochstift 1927.

Mahrenholtz, R. — Jahresb., rom.

Maier, H. — Festschrift f. A. Riehl. — Philos. u. Geistesw.

Máille, T. O. — Miscellany.

Maleachi — Dodekapropheton 2.

Maltzahn, Frh. H. v. — Jahrb. Hochstift 1927.

Mangold, H. W. — Hermaea 10.

Manly, J. M. — Stud. engl. Philol. 50.

Mann, M. Fr. — Anglia. — Beitr. rom. — Mitteil. d. engl. Spr. u. Lit.

Mann, O. — Vierteljahrsschr., Dtsch. VII, 3; VIII, 4.

Manuel, Don Juan, El libro dela Caza. Zum ersten Male herausgegeben von G. Baist. 1880. 8. VI, 208 S. *M* 6,—

Manuel, Hans Rudolf — Neudr. 101—102.

Manz, Georg, Das Verbum nach den französischen Grammatiken von 1500—1750 zusammengestellt. 1909. gr. 8. IX, 208 S. *M* 6,—

March, F. A. — Balg, G. H., Glossary.

Märchen, Italienische — Weber, C.

Margarethen-Legende, Eine altlombardische. Kritischer Text nach acht Handschriften mit einleitenden Untersuchungen herausgegeben von Berthold Wiese. 1890. kl. 8. CXX, 107 S. *M* 4,50

Marie de France — Bibl. Norm. 3. 6. — Samm. rom. Texte 2. 9.

Mariengebete. Französisch. Portugiesisch. Provenzalisch. [Herausgegeben von Hermann Suchier, Halle.] 1877. 8. 56 S. *M* 1,60

Marienklage, Altprovenzal. — Bibl., Rom. 3.

Marienlob, Ein altfranzösisches, aus einer Pariser Handschrift des 13. Jahrhunderts. Zum ersten Mal herausgegeben von Hugo Andresen. 1891. kl. 8. 47 S. *M* 1,20

Markus, D. F. — Abh. z. Philos. 15.

Marmont — Samm. Quellenschr. 3.

Marriage, M. E. — Neudr. 203—206. — Volkslieder aus d. Bad. Pfalz.

Marshall, F. — Wohltmann u. Marshall.

Marstrander, C. — Miscellany.

Martin, A. v. — Vierteljahrsschr., Dtsch. II 3; III, 4; V, 3; VII, 3.

Martinak, Eduard, Die Logik John Locke's. Zusammengestellt und untersucht. 1894. 8. V, 151 S. *M* 4,—

Marty, Anton, Raum und Zeit. Aus dem Nachlasse des Verfassers herausgegeben von Josef Eisenmeier, Alfred Kastil, Oskar Kraus. 1916. 8. XIII, 261 S. *M* 10,—

— Gesammelte Schriften. Herausgegeben von Josef Eisenmeyer, Alfred Kastil, Oskar Kraus. 2 Bände in je 2 Abteilungen. 1916—1920. 8.
geh. *M* 42,—; in 2 Hlwd.-Bänden gebd. *M* 45,—

Marty, Anton, Gesammelte Schriften.

1. 1. Abteilung. Mit einem Lebensabriß und einem Bildnis. 1916. IX, 239 S. ℳ 10,—

   Inhalt: Lebensgeschichtliche Einleitung von Oskar Kraus. — Was ist Philosophie? Inaugurationsrede. — Franz Brentano. Eine biographische Skizze. — Anzeige von Jame's Werk: „The Principles of Psychology". — Zwei akademische Reden von Karl Stumpf. Eine Besprechung. — Sexualethischer Aufruf an die Studentenschaft aus dem Jahre 1905. — Emil Arleth †. Nachruf. — Zur Frage nach der geschichtlichen Entwicklung des Farbensinnes. Eine Erwiderung gegen Günther. — Erwiderung gegen Hugo Magnus. — Anzeige von Rudolf Hocheggers Werk: Die geschichtliche Entwicklung des Farbensinnes.

   2. Abteilung. Schriften zur genetischen Sprachphilosophie. 1916. VIII, 321 S. ℳ 12,—

2. 1. Abteilung. Schriften zur deskriptiven Psychologie und Sprachphilosophie. 1918. XXI, 364 S. ℳ 14,—

   2. Abteilung. Schriften zur deskriptiven Psychologie und Sprachphilosophie. 1920. VIII, 190 S. ℳ 6,—

— Zur Sprachphilosophie. Die „logische", „lokalistische" und andere Kasustheorien. 1910. gr. 8. XI, 135 S. ℳ 4,—

— Untersuchungen zur Grundlegung der allgemeinen Grammatik und Sprachphilosophie. Band I. 1908. gr. 8. XXXII, 764 S. ℳ 26,—

Marvin, W. T. — Abh. z. Philos. 11.

Mason, G. — Neudr. fne. Gramm. 1.

Materialien für das neuenglische Seminar. Mit bibliographischem Material, literarischen Einleitungen und sachlichen Anmerkungen für Studierende. Herausgegeben von Ernst Regel. Nr. 1—6 und 8. 1885—1891. 8.

1. Thackeray's Lectures on the English Humourists of the eighteenth Century. I. Swift. Herausgegeben von Ernst Regel. 1885. IV, 79 S. ℳ 1,20
   Vergriffen
2. — II. Congreve und Addison. Herausgegeben von Ernst Regel. 1887. 96 S. ℳ 1,20
3. — III. Steele. Herausgegeben von Ernst Regel. 1886. 84 S. ℳ 1,20
4. — IV. Prior, Gay und Pope. Herausgegeben von Ernst Regel. 1891. 104 S. ℳ 1,20
5. — V. Hogarth, Smollet und Fielding. Herausgegeben von Ernst Regel. 1889. 88 S. ℳ 1,20
6. — VI. Sterne und Goldsmith. Herausgegeben von Ernst Regel. 1885. 96 S. ℳ 1,20
8. Byron's Prisoner of Chillon und Siege of Corinth. Herausgegeben von J. G. C. Schuler. 1886. VI, 94 S. ℳ 1,20

Materialien zur neueren Geschichte herausgegeben von Gustav Droysen. Heft 1—6. 1880—1903. kl. 8. ℳ 7,20

1. Relationen, Gedruckte, über die Schlacht bei Lützen 1632. 2. Druck. 1903. 44 S. ℳ 1,20
   1. Druck. 1880. 46 S.

Materialien zur neueren Geschichte.

2. Berichte, Zeitgenössische, über die Eroberung der Stadt Rom. 1527. 1881. 64 S. ℳ 1,20
3. Haarer, Peter, Beschreibung des Bauernkrieges 1525. Nebst einem Anhang: Zeitgenössisches über die Schlacht bei Frankenhausen. 1881. 111 und 17 S. ℳ 1,20
4. Relationen, Gedruckte, über die Schlacht bei Nördlingen 1634. 1885. 69 S. ℳ 1,20
5—6. Carve, Thomas, Itinerarium. Eine Quellenschrift zur Geschichte des dreißigjährigen Krieges. 1885. 149 S. ℳ 2,40

Matthes, P. — Philos. u. Geistesw. Buchr. 3.

Matthias, E. — Diss. philol. II.

Maué, Hermann C., Der Praefectus Fabrum. Ein Beitrag zur Geschichte des römischen Beamtentums und des Kollegialwesens während der Kaiserzeit. Mit einem Anhang, enthaltend die Inschriften. 1887. 8. XII, 190 S. ℳ 5,—
Vergriffen

May, K. — Vierteljahrsschr., Dtsch. Buchr. 16.

Mayer, Eduard von, Die Lebensgesetze der Kultur. Ein Beitrag zur dynamischen Weltanschauung. Mit 1 Tafel. 1904. S. IX. 396 S. Hlwd. gebd. ℳ 12.–

Mayer, E. v. — Abh. z. Philos. 9.

Mayer, K. — Boissier, G.

Mazzoni, G. — Bausteine z. rom. Philol.

Medicus, Fritz, Die beiden Prinzipien der sittlichen Beurteilung. 1902. gr. 8. 24 S. ℳ 0,80
Aus: Philosophische Abhandlungen.

Medicus, F. — Abh., Philos.

Medizinbuch, Ein mittelenglisches, herausgegeben von Fritz Heinrich. 1896. 8. 234 S. ℳ 6.—
Vergriffen

Meier, John, Hallische Studentensprache. Eine Festgabe zum zweihundertjährigen Jubiläum der Universität Halle. 1894. gr. 8. IV, 97 S. ℳ 2,80

- Kunstlied und Volkslied in Deutschland. 1906. kl. 8. 59 S. ℳ 1.—
Vergriffen

- Kunstlieder im Volksmunde. Materialien und Untersuchungen. 1906. kl. 8. CXLIV, 92 S. ℳ 5,—
Vergriffen

- Werden und Leben des Volksepos. Rede gehalten den 15. November 1907 am Jahresfeste der Universität Basel. 1909. kl. 8. 54 S. ℳ 1,20

Meier, J. — Gramm., dtsch. — Neudr. 99—100. — Stud., Philol., Festgabe E. Sievers. — Volkslieder v. d. Mosel u. Saar.

Meinck, C. — Stud. engl. Philol. 38.

Meiners, G. — Diss. philol. XI.

Meissner, Rudolf, Skaldenpoesie. Ein Vortrag. 1904. 8. 32 S. *M* 1,—

— Die Strengleikar. Ein Beitrag zur Geschichte der altnordischen Prosaliteratur. 1902. 8. IV, 319 S. *M* 8,—

Meissner, R. — Vierteljahrsschr., Dtsch. VII, 1.

Meister, J. H., Die Flexion im Oxforder Psalter. Grammatikalische Untersuchung. 1877. 8. IX, 121 S. *M* 3,60

Melcher, P. — Diss. philol. XVII, 1.

Mélia, A. P. — Ges. f. rom. Lit. 16.

Menéndez y Pelayo, D. M. — Ges. f. rom. Lit. 6.

Menne, K. — Beitr. z. Gesch. d. Univ. Halle 1.

Mennung, Albert, Jean-François Sarasin's Leben und Werke, seine Zeit und Gesellschaft. Kritischer Beitrag zur französischen Literatur und Kulturgeschichte des XVII. Jahrhunderts unter Benutzung ungedruckter Quellen. 2 Bände. Mit einer Heliogravüre Sarasins. 1902—1904. 8. XXXI, 435 S. und XIX, 606 S. *M* 26,—

Vergriffen

Menzer, Paul, Einleitung in die Philosophie. 3. Auflage. 1922. V, 127 S. kart. *M* 2,—

1. und 2. Aufl. Verlag Quelle & Meyer, Leipzig.

— Lebenswerte. Ein Wort in schwerer Not. 1919. 8. 23 S. *M* 0,50

Menzer, P. — Univ.-Reden 14. 16. 22.

Meringer, Rudolf, Etymologien zum geflochtenen Haus. 1898. gr. 8. 16 S. *M* 1,—

Aus: Abhandlungen zur germanischen Philologie.

Meringer, R. — Abh. z. germ. Philol.

Merk, C. J. — Beih. z. Ztschr. f. rom. Philol. 41.

Merkel, Johannes, Abhandlungen aus dem Gebiete des römischen Rechts. Heft 1—3. 1881—1888. 8. *M* 10,10

1. Über die Begnadigungskompetenz im römischen Strafprozesse. 1881. 71 S. *M* 1,60
2. Über die Geschichte der klassischen Appellation. 1883. V, 176 S. *M* 4,50
3. Über die Entstehung des römischen Beamtengehaltes und über römische Gerichtsgebühren. 1888. 174 S. *M* 4,—

— Über Arrest und einstweilige Verfügungen nach dem geltenden deutschen Prozeßrecht. 1880. 8. XII, 251 S. *M* 6,—

— Über den Konkurs der Aktionen nach römischem Privatrecht. Habilitationsschrift. 1877. 8. 142 S. *M* 3,60

Merker, P. — Forsch.-Inst. II, 1.

Merleker, M. — Abh. z. Philos. 52.

Merswin — Textbibl., Altd. 22. 23. 27.

Mervelles de Rigomer — Ges. f. rom. Lit. 19. 39.

Messleny, R. — Erzählungskunst, Deutsche 1.

Mettin, W. — Stud., Philol., Festgabe E. Sievers.

Metzger, Arnold, Der Gegenstand der Erkenntnis. Studien zur Phänomenologie des Gegenstandes. I. Teil. 1925. 4. 157 S. ℳ 7,50
Aus: Jahrb. Philos. phän. Bd. 7.

Metzger, A. — Jahrb. Philos. phän. 7.

Meusebach, Des Freiherrn **Karl Hartwig Gregor von,** Fischartstudien. Mit einer Skizze seiner literarischen Bestrebungen herausgegeben von Camillus Wendeler. 1879. gr. 8. 333 S. ℳ 8.—

Mewaldt, J. — Schr. Königsb., 4. Jg., Geistesw. 1.

Meyer, Adolf — Jahrb. Hochstift 1929.

Meyer, Eduard, Die Entstehung des Judentums. Eine historische Untersuchung. Mit 1 Karte. 1896. 8. VIII, 243 S. ℳ 6,—
Vergriffen

— Forschungen zur alten Geschichte. Bd. I—II. 1892 und 1899. gr. 8.
1. Zur älteren griechischen Geschichte. 1892. VI, 325 S. ℳ 8,—
2. Zur Geschichte des V. Jahrhunderts v. Chr. 1899. VIII, 554 S.
Vergriffen ℳ 15,—

— Geschichte des wissenschaftlichen Vereins von 1817 an der Gelehrtenschule des Johanneums zu Hamburg. Festschrift zur Feier seines hundertjährigen Bestehens. 1923. 8. 60 S. ℳ 2,—

— Die Israeliten und ihre Nachbarstämme. Alttestamentliche Untersuchungen. Mit Beiträgen von Bernhard Luther. 1906. 8. XVI, 576 S. geh. ℳ 14,—; Lwd. gebd. ℳ 16,—
Vergriffen

— Kleine Schriften. 2 Bände. 1924. 8.
geh. ℳ 34,—; Lwd. gebd. ℳ 38,—

1. 2. Aufl. 1924. XII, 477 S. geh. ℳ 12,—; Lwd. gebd. ℳ 14,—
Inhalt: Zur Theorie und Methodik der Geschichte. Anhang: Die Bedeutung der Erschließung des alten Orients für die geschichtliche Methode. — Die wirtschaftliche Entwicklung des Altertums. — Die Sklaverei im Altertum. — Der Gang der alten Geschichte: Hellas und Rom. — Alexander der Große und die absolute Monarchie. — Die Mosesagen und die Lewiten. — Der Ursprung des Tribunats und die Gemeinde der vier Tribus. Anhang: Die Sezessionen von 494 und 449. — Untersuchungen zur Geschichte der Gracchen. — Kaiser Augustus.
1. Aufl. 1910. VII, 555 S.

2. 1. Aufl. 1924. IV, 595 S. geh. ℳ 22,—; Lwd. gebd. ℳ 24,—
Inhalt: Die Stelenreihe von Assur und Gezer und der Ursprung der Votivstatuen. — Hesiods Erga und das Gedicht von den fünf Menschengeschlechtern. — Ägyptische Dokumente aus der Perserzeit. — Isokrates' zweiter Brief an Philipp und Demosthenes' zweite Philippika. — Apolonios von Tyana und die Biographie des Philostratos. — Das römische Manipularheer. Seine Entwicklung und seine Vorstufen. — Untersuchungen zur Geschichte des zweiten punischen Krieges. — Die Schlacht bei Pydna. — Tougener und Teutonen. — Drei Reden aus der Zeit des Krieges und der Revolution.

Meyer, Eduard, Theopomps Hellenika. Mit einer Beilage über die Rede an die Larisaeer und die Verfassung Thessaliens. Mit 1 Karte. 1909. 8. IX, 291 S. ℳ 8,—

— Zur Theorie und Methodik der Geschichte. Geschichtsphilosophische Untersuchungen. 1902. 8. VIII, 56 S. ℳ 1,20

Vergriffen

Siehe auch: Kleine Schriften, Band 1.

— Untersuchungen zur Geschichte der Gracchen. 1894. 4. 33 S. ℳ 1,60

Aus: Festschrift zur 200jährigen Jubelfeier der Universität Halle.

Siehe auch: Kleine Schriften, Band 1.

— Ursprung und Geschichte der Mormonen. Mit Exkursen über die Anfänge des Islâms und des Christentums. Mit 5 Abbildungen. 1912. 8. VI, 300 S. geh. ℳ 8,—; Hlwd. gebd. ℳ 10,—

— Julius Wellhausen und meine Schrift „Die Entstehung des Judentums". Eine Erwiderung. 1897. 8. 26 S. ℳ 0,50

Meyer, Emil — Stud. engl. Philol. 48.

Meyer, Ernst — Neudr. 263—267.

Meyer, Eugen — Abh. z. Philos. 3.

Meyer, Hans — Forsch. z. Philos.

Meyer, Hugo — Scherz und Ernst.

Meyer, Kuno, Contributions to Irish Lexicography. Vol. I, Part 1. A—C. 1906. gr. 8. XXI, 574 S. ℳ 20,—

Jetzt Verlag der Royal Irish Academy, Dublin.

— Hail Brigit. An Old-Irish poem on the Hill of Alenn. Edited and translated. 1912. kl. 8. 24 S. ℳ 1,—

Meyer, Kuno — Anecdota from Irish Mss. — Archiv f. celt. Lexikographie. — Miscellany. — Zeitschr. f. celt. Philol.

Meyer, Richard, Die Reihenfolge der Lieder Neidharts von Reuenthal. Diss. 1883. 8. 163 S. ℳ 2,50

Meyer, Rud. Adelb. — Beih. z. Ztschr. f. rom. Philol. 8.

Meyer, Th. A. — Jahrb. Hochstift 1928. — Vierteljahrsschr., Dtsch. III, 2; V, 3.

Meyer, Wilhelm, Die Schicksale des lateinischen Neutrums im Romanischen. 1883. 8. 176 S. ℳ 3,60

Meyer, Wilh. — Stud. engl. Philol. 29.

Meyer-Benfey, Heinrich, Das Drama Heinrich von Kleists. 2. Band. Kleist als vaterländischer Dichter. 1913. gr. 8. XVI, 593 S. Lwd. gebd. ℳ 12,—

Früher Verlag Otto Hapke, Göttingen.

1. Band vergriffen.

— Hebbels Dramen. 1. Heft: Judith. gr. 8. 1913. XXIV, 163 S.

Früher Verlag Otto Hapke, Göttingen. ℳ 4,—

— Heinrich Heine. Der Dichter des Buchs der Lieder. Neue Heine-Literatur. Zwei Vorarbeiten. 1907. 8. 60 S. ℳ 1,—

Früher Verlag Priber & Lammers, Berlin.

Meyer-Benfey, Heinrich, Klassische Dramen. 2. Sophokles' Antigone. 1920. gr. 8. XXIV, 199 S. ℳ 3,—
1. Band: Verlag Otto Hapke, Göttingen.

— Kleists Leben und Werke. Dem deutschen Volke dargestellt. 1911. 8. XVI, 392 S. Lwd. gebd. ℳ 10,—
Früher Verlag Otto Hapke, Göttingen.

— Mittelhochdeutsche Übungsstücke. 2. Aufl. 1920. 8. VIII, 183 S. geh. ℳ 3,—; Hlwd. gebd. ℳ 4,50
1. Aufl. 1909. XI, 191 S.

— 1. Hälfte: Geistliche und Didaktische Dichtungen. 1920. 8. VIII, S. 1—96. ℳ 1,50

— 2. Hälfte: Novellen und Epische Fragmente. 1920. 8. S. 97—183. ℳ 1,50

Meyer-Benfey, H. — Jahrb. Hochstift 1926.

Meyer-Lübke, W. — Abh. f. Tobler. — Bausteine z. rom. Philol. — Beih. z. Ztschr. f. rom. Philol. 26. 27. 28.

Mez, C. — Schr. Königsb., 6. Jg., Naturw. 1.

Michael, W. — Bausteine z. Lit. 2.

Michaëlis de Vasconcellos, Carolina, Zum Liederbuch des Königs Denis von Portugal. Textkritische und literarhistorische Bemerkungen. 1895. gr. 8. 69 S. ℳ 1,60
Aus: Zeitschrift für romanische Philologie. Bd. 19.
Vergriffen

- Randglossen zum altportugiesischen Liederbuch. I. Der Ammenstreit. 1896. gr. 8. 74 S. ℳ 5,—
Aus: Zeitschrift für romanische Philologie. Bd. 20, 2.

Michaëlis de Vasconcellos, C. — Bausteine z. rom. Philol. — Cancioneiro da Ajuda. — Sâ de Miranda.

Michel, Die unversöhnliche Feindschaft der römischen Kirche gegen das evangelische Kaisertum. Ein Mahnruf. 1883. 8. 60 S. ℳ 1,—

- Die römische Kirche, ihre Einwirkung auf die germanischen Stämme und das deutsche Volk. 2. wohlfeile (Titel-) Auflage. 1891. 8. VIII, 421 S. ℳ 3,—
1. Aufl. 1889.

- Römisches oder Deutsches Reich? 1889. 8. 15 S. ℳ 0,50

Michels, V. — Germanica.

Middendorf, Heinrich, Altenglisches Flurnamenbuch. 1902. gr. 8. 156 S. ℳ 3,—

Milchsack, G. — Hymni et sequentiae. — Neudr. 10—11. 30. 34—35.

Mill, John Stuart, Eine Prüfung der Philosophie Sir William Hamiltons. Deutsch von Hilmar Wilmanns. 1908. gr. 8. XII, 709 S. ℳ 20,—

Miltschinsky, M. — Beih. z. Ztschr. f. rom. Philol. 62.

Minckwitz, Marie Johanna, Ein Scherflein zur Geschichte der französischen Akademie von 1710—1731. 1904. gr. 8. 20 S.
M 0,80

Aus: Aus romanischen Sprachen und Literaturen.

Minckwitz, M. J. — Aus rom. Spr. u. Lit.

Minor, J. — Neudr. 79—80.

Miscellany presented to Kuno Meyer by some of his friends and pupils on the occasion of his apointment to the Chair of Celtic Philology in the University of Berlin. Edited by Osborn Bergin and Carl Marstrander. 1912. gr. 8. V, 487 S. Whit 2 plates and 11 text illustrations. *M* 20,—

Contents: Alfred Anscombe, Lucius Rex and Eleutherius Papa. — George Henderson, Arthurian motifs in Gadhelic literature. — Christian Sarauw, Specimens of Gaelic as spoken in the Isle of Skye. — Walter J. Purton, The dove of Mothar-I-Roy. — J. H. Lloyd, From the Book of Clanaboy. — R. Thurneysen, Das Futurum von altirisch *agid* „er treibt". — R. Priebsch, „Grethke, war umb heffstu mi" usw., das „Bauer-Lied" Simon Dachs. — E. Anwyl, The verbal forms in the White Book text of the four branches of the Mabinogi. — H. Gaidoz, Le mal d'amour d'Ailill Anguba et le nom de Laennec. — G. Dottin, Sur l'emploi de .i. — E. Ernault, Les nouveaux signes orthographiques dans le breton du *Mirouer*. — J. Glyn Davies, Two songs from an Anglesey MS. — Ferdinand Sommer, Der keltische Dual. — R. I. Best, The Lebar Brecc tractate on the canonical hours. — E. C. Quiggin, A poem by Gilbride Macnamee in praise of Cathal O'Conor. — E. J. Gwynn, Béim Foris. — Douglas Hyde, Seilg Mhór Shliabh Luachra. — Maud Joynt, The fate of Sinann. — J. Lloyd-Jones, The development of the verbal *r*-forms. — Julius Pokorny, Eine altirische Legende aus dem Buch von Leinster. — J. Fraser, A use of the verbal noun in Irish. — John Rhys, Three Ancient inscriptions (from Wales). — Eleanor Knott, A poem by Giolla Brighde Ó Heoghusa. — J. G. O'Keeffe, A portrait. — George Coffey, Amber beads found in Ireland. — Thomas P. O'Nowlan, Imchlód aingel. — Tadhg O'Donoghue, Cert rech ríg co réil. — Alice Stopford Green, Henry VIII, "King of Ireland". — J. Vendryes, A propos des groupes initiaux *dentale* + *v*. — Alexander Bugge, Norse loan words in Irish. — Tomás Ó. Máille, Merugud cléirech Choluim Chille. — W. P. Ker, On a lyric stave called in Irish *ochtfoclach bec*. — John Sampson, The leaves that hung but never grew (a Welsh gypsy folk-tale). — Carl Marstrander, Varia (1. ir. *allsmann*, 2. n. pr. *Suibne*). — O. J. Bergin, Poems attributed to Gormlaith. — Carl Marstrander, Dún na Trapcharla. — Carl Marstrander, Deux contes irlandais.

Misch, G. — Philos. u. Geistesw. — Vierteljahrsschr., Dtsch. I, 2; III, 4; V, 2; VI, 2.

Mistral, Frederi, Calendau. Ein provenzalisches Gedicht. Deutsch von Hans Weiske. 1909. kl. 8. VII, 255 S.
geh. *M* 3,—; Lwd. gebd. *M* 4,50

Mistral, F. — Samm. rom. Texte 16.

Mitscherlich, E. A. — Schr. Königsb., 5. Jg., Naturw. 2; 6. Jg., Naturw. 7.

Mitteilungen aus dem gesamten Gebiete der englischen Sprache und Literatur. Monatsschrift für den englischen Unterricht. Beiblatt zur Anglia. I.—II. Jahrgang. Herausgegeben von Ewald Flügel. 1890—1891. gr. 8.

— III.—XLI. Jahrgang. Herausgegeben von Max Friedrich Mann. 1892—1930. gr. 8.

Preis der Jahrgänge I—X je ℳ 6,—; XI—XXVI je ℳ 8,—
XXVII—XLI je ℳ 18,—

Jahrgang 1—26 vergriffen.

Mitteilungen des Sächsisch-Thüringischen Vereins für Erdkunde zu Halle an der Saale. Herausgegeben von Otto Schlüter. 1877—1929. gr. 8.

Jahrgang	1877—1882 je ℳ 3,—;	Jahrgang	1915/19 ℳ 7.—
„	1883—1907 je ℳ 5,—;	„	1920/24 ℳ 7,—
„	1908—1912 je ℳ 6,—;	„	1925/27 ℳ 10,—
„	1913—1914 je ℳ 7,—;	„	1928 ℳ 12,—
		„	1929 ℳ 10,—

Mogk, E. — Festschrift E. Mogk. — Germanica. — Sagabibl. — Textbibl., Altnord. 1.

Mohl, F. G. — Bausteine z. rom. Philol.

Mojsisovics, Edgar von, Jean Passerat. Sein Leben und seine Persönlichkeit. 1907. 8. IX, 72 S. ℳ 2,—

Moldenhauer, G. — Arb., Rom. 9. 13. — Stud., Philol., Festgabe K. Voretzsch.

Molière, Jean-Baptiste Pocquelin de, Der Arzt wider Willen. Komödie. Zum ersten Male aufgeführt Freitag, den 6. August 1666, im Palais Royal. Für die Freitag, den 16. Mai 1913, zu Ehren der 15. Versammlung der Deutschen Gesellschaft für Gynäkologie im Goethe-Theater zu Lauchstedt stattfindende Festvorstellung übersetzt von Ludwig d'Outrepont. [Carl Robert] 1913. kl. 8. 44 S. ℳ 1,—

Molteni, E. — Communicazioni dalle Biblioteche di Roma. II.

Monaci, E. — Communicazioni dalle Biblioteche di Roma. I.

Monardes, Die Schrift des, über die Arzneimittel Amerikas nach der lateinischen Übertragung des Clusius aus dem Jahre 1579 (Simplicium medicamentorum ex novo orbe delatorum, quorum in medicina usus est, historia). Übersetzt und erläutert von Kurt Stünzner. Mit einem Vorwort von Erich Harnack. 1895. 8. VIII, 106 S. Mit 14 Holzschnitten. ℳ 2.80

Vergriffen

Mönch, Der, von Montaudon, ein provenzalischer Troubadur. Sein Leben und seine Gedichte, bearbeitet und erläutert mit Benutzung unedierter Texte aus den vatikanischen Handschriften Nr. 3206, 3207, 3208 und 5232, sowie der estensischen Handschrift in Modena von Emil Philippson. 1873. 8. 99 S. *Vergriffen* ℳ 2,50

Mondwahrsagebuch, Ein. Zwei altdeutsche Handschriften des XIV. und XV. Jahrhunderts. Herausgegeben von Dr. Robert Vian. 1910. 8. 127 S. ℳ 4,—

Montemayor, Juan de — Ges. f. rom. Lit. 2.

Moog, Willy, Logik, Psychologie und Psychologismus. Wissenschaftssystematische Untersuchungen. 1920. 8. VIII, 306 S. ℳ 9,—

— Das Verhältnis der Philosophie zu den Einzelwissenschaften. 1919. 8. 24 S. ℳ 0.80

Moore, J. L. — Stud. engl. Philol. 41.

Mörchen, H. — Jahrb. Philos. phän. 11.

Morel-Fatio, Alfred, Vicente Noguera et son discours sur la langue et les auteurs d'Espagne. 1879. gr. 8. 38 S. ℳ 1,—
Aus: Zeitschrift für romanische Philologie. Bd. 3.

Morel-Fatio, A. — Ges. f. rom. Lit. 10.

Morf, H. — Aus rom. Spr. u. Lit.

Morsbach, Lorenz, Die angebliche Originalität des frühmittelenglischen „King Horn". Nebst einem Anhang: Über anglofranzösische Konsonantendehnung. 1902. gr. 8. 34 S. ℳ 1,20
Aus: Beiträge zur romanischen und englischen Philologie.
Vergriffen

— Der Weg zu Shakespeare und das Hamletdrama. Eine Umkehr. 1922. 8. VIII, 111 S. geh. ℳ 3,—; Hlwd. gebd. ℳ 4,50

Morsbach, L. — Beitr. z. rom. u. engl. Philol. — Samm. Gramm. A 7. — Stud. engl. Philol. 50. — Texte u. Forsch. z. engl. Kulturgesch.

Mort Artu. An old French prose romance of the XIIIth century being the last division of 'Lancelot du Lac'. Now first edited from MS. 342 (fonds français) of the Bibliothèque nationale, with collations from some other MSS. by J. Douglas Bruce, Ph. D. 1910. 8. XXXVII, 315 S. ℳ 10,—

Moscherosch, Hans Michel — Neudr. 108—109.

Moser, H. J. — Vierteljahrsschr., Dtsch. V, 2.

Motette, Die altfranzösische — Ges. f. rom. Lit. 13.

Motte, de la — Scala divini amoris.

Much, Rudolf, Deutsche Stammsitze. Ein Beitrag zur ältesten Geschichte Deutschlands. Mit 2 Karten. 1892. 8. 224 S. ℳ 6,—
Aus: Beiträge z. Gesch. d. deutschen Sprache u. Literatur. Bd. 17.
Vergriffen

— Der germanische Himmelsgott. 1898. gr. 8. 97 S. ℳ 2,40
Aus: Abhandlungen zur germanischen Philologie.

Much, R. — Abh. z. germ. Philol.

Mühe, Th. — Stud. engl. Philol. 50.

Mühlefeld, K., Einführung in die deutsche Wortbildungslehre mit Hilfe des Systems der Bedeutungsformen. 1908. kl. 8. 38 S. kart. ℳ 0,80

Mühlhausen, L. — Mabinogi.

Mulertt, Werner, Anleitung und Hilfsmittel zum Studium des Spanischen. 1922. 8. 44 S. geh. ℳ 1,50; kart. ℳ 2.—

— Azorín (José Martínez Ruiz) Zur Kenntnis Spanischen Schrifttums um die Jahrhundertwende. 1926. 8. 231 S. ℳ 10.—

Mulertt, W. — Arb., Rom. 7. 11. — Samm. Lehrb. 10. — Stud., Philol., Festgabe K. Voretzsch.

Müller, Adolf, Der Entwicklungsgedanke und Gotteserfahrung verglichen. 1908. 8. XV, 208 S. ℳ 4,—

Müller, Alex. — Stud. engl. Philol. 44.

Müller, Andr. — Vierteljahrsschr., Dtsch. Buchr. 16.

Müller, August, Hebräische Schulgrammatik. Mit 1 Schrifttafel. 1878. 8. XII, 302 S. ℳ 2,60
Vergriffen

— Paradigmentafeln zur hebräischen Schulgrammatik. 1879. 8. 19 S. ℳ 0,30
Vergriffen

Mueller, Bruno — Diss. philol. XXI, 3.

Müller, Carl — Neudr. 53—54.

Müller, Emil — Sophokles.

Müller, Erich — Arb., Rom. 15.

Müller, Günther — Jahrb. Hochstift 1928. — Neudr. 274—277. Vierteljahrsschr., Dtsch. I, 1. 3; II. 4; IV, 1; V, 1. Buchr. 17.

Müller, Heinr. — Abh. z. Gesch. 14.

Muller, H. F. — Beih. z. Ztschr. f. rom. Philol. 78.

Müller, Joh. — Stud. engl. Philol. 53.

Müller, Karl, Die göttliche Zuvorersehung und Erwählung in ihrer Bedeutung für den Heilsstand des einzelnen Gläubigen nach dem Evangelium des Paulus. Eine biblisch-theologische Untersuchung. 1892. gr. 8. IV, 158 S. ℳ 3,—

Müller, Nic. — Neudr. 93—94. 103.

Müller, Paul Richard, Aufgaben zum Übersetzen in das Griechische im Anschluß an Lysias. 1888. kl. 8. 48 S. kart. ℳ 0,50

— und **Moritz Müller,** Übungsbuch zum Übersetzen aus dem Deutschen ins Lateinische im Anschluß an Caesars gallischen Krieg. 2 Teile. 3. verbesserte und vermehrte Auflage. 1890. 8. ℳ 2,80

1. Für Untertertia. (1.—4. Buch) VI, 110 S. ℳ 1,40
2. Für Obertertia. (5.—7. Buch.) 117 S. ℳ 1,40

1. und 2. Auflage erschien in 4 Teilen 1883—1887.

Müller, Walter, Über die mitteldeutsche poetische Paraphrase des Buches Hiob. Ein Beitrag zur Geschichte der Sprache und Literatur des Deutschordenlandes. 1883. 8. 55 S. ℳ 1,50

Vergriffen

Müller-Blattau, J. M. — Schr. Königsb., 4. Jg., Geistesw. 5. — Vierteljahrsschr., Dtsch. III, 4.

Müller-Fraureuth, Karl, Die deutschen Lügendichtungen bis auf Münchhausen. 1881. 8. III, 142 S. ℳ 3,—

Vergriffen

— Die Ritter- und Räuberromane. Ein Beitrag zur Bildungsgeschichte des deutschen Volkes. 1894. 8. 112 S. ℳ 2,60

Vergriffen

— Aus der Welt der Wörter. Vorträge über Gegenstände deutscher Wortforschung. 1904. 8. 230 S. ℳ 4,—

Müller-Marquardt, Fritz, Die Sprache der alten Vita Wandregiseli. 1912. 8. XVI, 255 S. ℳ 8,—

Muncker, F. — Ernte. — Joufrois.

Munke, B. — Beih. z. Ztschr. f. rom. Philol. 32.

Muñoz, Antonio — Ges. f. rom. Lit. 15.

Münz, Bernhard, Shakespeare als Philosoph. 1918. 8. 105 S. ℳ 3,60

Aus: Anglia. Bd. 42.

Murner, Thomas — Neudr. 85. 119—124. 153. 257.

Musatti, C. — Bausteine z. rom. Philol.

Musculus, Andr. — Neudr. 125.

Mushacke, W. — Bibl., Rom. 3.

Mussafia, A. — Bausteine z. rom. Philol.

Must, Heinrich, Der Kanarienvogel, seine Züchtung und sein Gesang. Praktische Erfahrungen aus der Vogelstube. 1875. kl. 8 IV, 40 S. ℳ 0,40

Vergriffen

Muthesius, E. — Vierteljahrsschr., Dtsch. III, 3.

Mutius, G. v. — Jahrb. Hochstift 1926.

Mutschmann, Heinrich, Milton und das Licht. Die Geschichte einer Seelenerkrankung. 1920. 8. VI, 36 S. ℳ 1,—

Aus: Mitteilungen. Beiblatt zur Anglia. Bd. 30, 11/12.

Nadler, J. — Ernte.

Napolsky, M. v. — Ponz de Capduoill.

Nasemann, O. — Gedanken und Erfahrungen.

Naudieth, F. — Beih. z. Ztschr. f. rom. Philol. 52.

Naumann, H. — Vierteljahrsschr., Dtsch. I. 1; II. 4; III. 4; VIII, 1. Buchr. 17.

Nebe, A. — Diss. philol. VIII.

Neckel, G. — Festschrift E. Mogk.

Neidhardt, A. — Diss. philol. III, 2.

Nesselstrauss, B., Flauberts Briefe 1871—80. Versuche einer Chronologie. 1921. gr. 8. II, 64 S. ℳ 2,—

Nestoriana. Die Fragmente des Nestorius gesammelt, untersucht und herausgegeben von Friedrich Loofs. Mit Beiträgen von Stanley A. Cook und Georg Kampffmeyer. 1905. 8. X, 407 S. ℳ 15,—

Neudrucke deutscher Literaturwerke des XVI. und XVII. Jahrhunderts. Nr. 1—287. Begründet von Wilhelm Braune [1—248], fortgeführt und herausgegeben von Ernst Beutler [249—287]. 1876—1930. kl. 8. Preis der Nummer ℳ 1.

1. Opitz, Martin, Buch von der deutschen Poeterei. (1624.) Herausgegeben von Wilhelm Braune. 4. Druck. 1913. VI, 60 S.
   1. Druck 1876. 60 S. 2. Druck 1882. 60 S. 3. Druck 1902. IV, 60 S.
2. Fischart, Johann, Aller Praktik Großmutter. (1572.) Herausgegeben von Wilhelm Braune. 2. Druck. 1891. VI, 32 S.
   1. Druck 1876. 32 S.
3. Gryphius, Andreas, Horribilicribrifax. Scherzspiel. (1663.) Herausgegeben von Wilhelm Braune. 2. Druck. 1883. VI, 90 S. 1. Druck 1876. 91 S.
4. Luther, Martin, An den christlichen Adel deutscher Nation: von des christlichen Standes Besserung. (1520.) Herausgegeben von Wilhelm Braune. 2. Auflage. 1897. V, 80 S. [Flugschriften aus der Reformationszeit 1.]
   1. Aufl. 1877. 80 S.
5. Fischart, Johann, Der Flöhhaz. (1573.) Herausgegeben von Camillus Wendeler. 1877. X, 71 S.
6. Gryphius, Andreas, Peter Squenz. Schimpfspiel. (1663.) Herausgegeben von Wilhelm Braune. 1877. VI, 42 S.
7. 8. 8a/b. Volksbuch, Das, vom Doctor Faust. (Nach der ersten Ausgabe, 1587.) 2. Aufl. herausgegeben von Robert Petsch. 1911. LVI, 247 S.
   1. Aufl. 1878. XXI, 140 S. herausgegeben von Wilhelm Braune.
9. Schupp, Johann Balthasar, Der Freund in der Not. (1657.) Herausgegeben von Wilhelm Braune. 1878. VII, 63 S.
10. 11. Sandrub, Lazarus, Delitiae historicae et poeticae, das ist: Historische und poetische Kurzweil. (1618.) Herausgegeben von Gustav Milchsack. 1878. IV, 154 S.
12—14. Weise, Christian, Die drei ärgsten Erznarren in der ganzen Welt. Roman. (1673.) Herausgegeben von Wilhelm Braune. 1878. XVI, 228 S.

Neudrucke deutscher Literaturwerke des XVI. und XVII. Jahrhunderts.

15. Zinkgref, Julius Wilhelm, Auserlesene Gedichte deutscher Poeten. (1624.) Herausgegeben von Wilhelm Braune. 1879. XII, 65 S.
16—17. Lauremberg, Johann, Niederdeutsche Scherzgedichte. (1652.) Mit Einleitung, Anmerkungen und Glossar von Wilhelm Braune. 1879. XXII, 120 S.
18. Luther, Martin, Sendbrief an Papst Leo X. Von der Freiheit eines Christenmenschen. Warum des Papsts und seiner Jünger Bücher von D. Martino Luther verbrannt seien. Drei Reformationsschriften aus dem Jahre 1520. Herausgegeben von J. K. F. Knaake. 1879. XII, 54 S. [Flugschriften aus der Reformationszeit 2.]
19—25. Grimmelshausen, H. J. Chr. v., Der abenteuerliche Simplicissimus. Abdruck der ältesten Originalausgabe. (1669.) Herausgegeben von Rudolf Kögel. 1880. XXXII, 591 S.
26—27. Sachs, Hans, Sämtliche Fastnachtspiele. In chronologischer Ordnung nach den Originalen herausgegeben von Edmund Goetze. 7 Bändchen. 1. Bändchen. Zwölf Fastnachtspiele aus den Jahren 1518—1539. 2. Aufl. 1920. XIV, 159 S.
Inhalt: 1. Von der Eigenschaft der Liebe. 2. Das Hofgesind Veneris. 3. Klag, Antwort und Urteil zwischen Frau Armut und Pluto. 4. Das böse Weib. 5. Buhler, Spieler und Trinker. 6. Der ungeratene Sohn. 7. Der Karge und Milde. 8. Der Fürwitz. 9. Die sechs Klagenden. 10. Die Rockenstube. 11. Das Narrenschneiden. 12. Das Pachenholen im deutschen Hof.
1. Aufl. 1880. XIII, 159 S.
28. Luther, Martin, Wider Hans Worst. (1541.) Herausgegeben von J. K. F. Knaake. 1880. VI, 74 S. [Flugschriften aus der Reformationszeit 3.]
29. Sachs, Hans, Der hürnen Seufried. Tragödie in sieben Akten. Zum ersten Male nach der Handschrift des Dichters herausgegeben von Edmund Goetze. 1880. VIII, 42 S.
30. Waldis, Burkard, Der verlorene Sohn, ein Fastnachtspiel. (1527.) Herausgegeben von Gustav Milchsack. 1881. X, 76 S.
— Ergänzungsheft zu Nr. 30. Burkard Waldis. Nebst einem Anhange: Ein Lobspruch der alten Deutschen von Burkard Waldis. Herausgegeben von Gustav Milchsack. 1881. 50 S.
Vergriffen
31—32. Sachs, Hans, Sämtliche Fastnachtspiele. In chronologischer Ordnung nach den Originalen herausgegeben von Edmund Goetze. 7 Bändchen. 2. Bändchen. Dreizehn Fastnachtspiele aus den Jahren 1539—1550. 1881. XII, 152 S.
Inhalt: 13. Die fünf elenden Wanderer. 14. Der Heuchler. 15. Das Krapfenholen. 16. Der schwangere Bauer. 17. Die Lasterarznei. 18. Der Teufel mit dem alten Weib. 19. Der Kaufmann mit den alten Weibern. 20. Der Nasentanz. 21. Der gestohlne Fastnachthahn. 22. Der fahrende Schüler im Paradies. 23. Der junge Kaufmann Nicola mit seiner Sophia. 24. Frau Wahrheit will Niemand beherbergen. 25. Der Bauer mit dem Kuhdieb.
33. Krüger, Bartholomäus, Hans Clawerts Werckliche Historien. (1587.) Herausgegeben von Theobald Raehse. 1882. XXIV, 70 S.

Neudrucke deutscher Literaturwerke des XVI. und XVII. Jahrhunderts.

34—35. Dedekind, Friedrich, Grobianus, verdeutscht von Kaspar Scheidt. (1551.) Herausgegeben von Gustav Milchsack. 1882. XXXIII, 143 S.

36. Hayneccius, Martin, Hans Pfriem oder Meister Kecks. Komödie. (1582.) Herausgegeben von Theobald Raehse. 1882. VIII, 85 S.

37—38. Gryphius, Andreas, Sonn- und Feiertags-Sonette. (1639 und 1663.) Herausgegeben von Heinrich Welti. 1883. XX, 114 S.

39—40. Sachs, Hans, Sämtliche Fastnachtspiele. In chronologischer Ordnung nach den Originalen herausgegeben von Edmund Goetze. 7 Bändchen. 3. Bändchen. Elf Fastnachtspiele aus den Jahren 1550—1551. 1883. XIX, 145 S.

Inhalt: 26. Von Josef und Melisso, auch König Salomon. 27. Das Wildbad. 28. Der böse Rauch. 29. Die drei Studenten. 30. Zwischen dem Gott Apollo und dem Römer Fabio. 31. Der halbe Freund. 32. Der unersättliche Geizhunger. 33. Der bodenlose Pfaffensack. 34. Das Kelberbrüten. 35. Die wählerische Buhlerei. 36. Der Bauernknecht will zwei Frauen haben. 37. Der fahrende Schüler mit dem Teufelbannen. 38. Das heiße Eisen.

41. Judenspiel, Das Endinger. Herausgegeben von Karl von Amira. 1883. 102 S.

42—43. Sachs, Hans, Sämtliche Fastnachtspiele. In chronologischer Ordnung nach den Originalen herausgegeben von Edmund Goetze. 7 Bändchen. 4. Bändchen. Elf Fastnachtspiele aus den Jahren 1550—1551. 1883. XXII, 149 S.

Inhalt: 39. Von der verunglückten verschwatzten Buhlschaft. 40. Der Parteckensack. 41. Der gestohlne Pachen. 42. Der Bauer in dem Fegefeuer. 43. Die listige Buhlerin. 44. Das Gespräch Alexandri Magni mit dem Philosophen Diogenes. 45. Der stark Eifersüchtige, der sein Weib Beichte höret. 46. Das Weib im Brunnen. 47. Der Tyrann Dionysius. 48. Die Reichstage Deutschlands. 49. Das böse Weib mit Worten, Kräutern und Steinen gut zu machen. 50. Der verdorbne Edelmann mit dem weichen Bett, das Kaiser Augustus kaufen wollte.

44—47. Gedichte des Königsberger Dichterkreises aus Heinrich Alberts Arien und musikalischer Kürbshütte. (1638—1650.) Herausgegeben von L. H. Fischer. 1883. XLVIII, 303 S.

48. Albert, Heinrich, Musik-Beilagen zu den Gedichten des Königsberger Dichterkreises. Herausgegeben von Robert Eitner. 1884. 20 S.

49. Waldis, Burkard, Streitgedichte gegen Herzog Heinrich den Jüngern von Braunschweig. (1542.) Herausgegeben von Friedrich Koldewey. 1883. XVI, 46 S. [Flugschriften aus der Reformationszeit 4.]

50. Luther, Martin, Von der Winkelmesse und Pfaffenweihe. (1533.) Herausgegeben von Gustav Kawerau. 1883. X, 76 S. [Flugschriften aus der Reformationszeit 5.]

51—52. Sachs, Hans, Sämtliche Fastnachtspiele. In chronologischer Ordnung nach den Originalen herausgegeben von Edmund Goetze. 7 Bändchen. 5. Bändchen. Elf Fastnachtspiele aus den Jahren 1553 und 1554. 1884. XV, 151 S.

Neudrucke deutscher Literaturwerke des XVI. und XVII. Jahrhunderts.

Inhalt: 51. Der Eulenspiegel mit den Blinden. 52. Wie Gott, der Herr, Adams und Evas Kinder segnet. 53. Der Ketzermeister mit den vielen Kesseln Suppe. 54. Der Bauer mit dem Plerr (Nebel vor den Augen). 55. Der schalkhaftige Bauernknecht. 56. Die Bürgerin mit dem Domherrn. 57. Die verschlagene Kupplerin mit dem Domherrn. 58. Eulenspiegel mit der Pfaffen-Kellnerin und dem Pferd. 59. Der Roßdieb zu Fünsing mit den tollen Bauern. 60. Der tote Mann. 61. Das weinende Hündlein. 62. Der alte Buhler mit der Zauberei.

53—54. Rinckhart, Martin, Der Eislebische Christliche Ritter. Ein Reformationsspiel. (1613.) Herausgegeben von Carl Müller. 1884. XVI, 108 S.

55—56. Till Eulenspiegel. Abdruck der Ausgabe vom Jahre 1515. Herausgegeben von Hermann Knust. 1885. XXIII, 145 S.

57—58. Reuter, Christian, Schelmuffsky. Abdruck der vollständigen Ausgabe. (1696—1697.) Herausgegeben von Adolf Schullerus. 1885. XIV, 129 S.

59. Reuter, Christian, Schelmuffsky. Abdruck der ersten Fassung. (1696.) Herausgegeben von Adolf Schullerus. 1885. IV, 57 S.

60—61. Sachs, Hans, Sämtliche Fastnachtspiele. In chronologischer Ordnung nach den Originalen herausgegeben von Edmund Goetze. 7 Bändchen. 6. Bändchen. Zwölf Fastnachtspiele aus den Jahren 1554—1556. 1886. XIV, 164 S.

Inhalt: 63. Die wunderlichen Männer gut zu machen. 64. Der liederliche Mann mit dem mürrischen jungen Weib. 65. Der Pfarrer mit seinen ehebrecherischen Bauern. 66. Der Krämerskorb. 67. Sanct Peter vergnügt sich mit seinen Freunden unten auf Erden. 68. Der Kampf zwischen Frau Armut und Frau Glück. 69. Der blinde Mesner mit dem Pfarrer und seinem Weibe. 70. Der Tod im Baumstumpf. 71. Disputation zweier Philosophen, ob es für einen Weisen besser sei zu heiraten oder ledig zu bleiben. 72. Eulenspiegel mit dem Pelzwaschen. 73. Der Knabe Lucius Papirius Cursor. 74. Die kuppelnde Schwiegermutter mit dem alten Kaufmann.

62. Dialogus, Ein schöner, von Martino Luther und der geschickten Botschaft aus der Hölle. (1523.) Herausgegeben von Ludwig Enders. 1886. IV, 29 S. [Flugschriften aus der Reformationszeit 6.]

63—64. Sachs, Hans, Sämtliche Fastnachtspiele. In chronologischer Ordnung nach den Originalen herausgegeben von Edmund Goetze. 7 Bändchen. 7. Bändchen. Elf Fastnachtspiele aus den Jahren 1557—1560. 1887. XVI, 167 S.

Inhalt: 75. Der Neidhart mit dem Veilchen. 76. Der Teufel nahm ein altes Weib. 77. Eulenspiegel mit dem blauen Tuche und dem Bauern. 78. Eine Klage über den Wucher und Fürkauf. 79. Der Bauer mit dem Saffran. 80. Der mit dem Füllen schwangere Bauer. 81. Der spielsüchtige Reiter. 82. Die zwei Gefattern mit dem Zorn. 83. Der Doctor mit der großen Nase. 84. Die junge Witwe Francisca, die durch eine List sich zweier Buhler entledigte. 85. Esopus, der Fabeldichter.

65—71. Fischart, Johann, Geschichtklitterung (Gargantua). (1575, 1582 und 1590.) Herausgegeben von Andreas Alsleben. Mit dem farbigen Titelbild des Originals. 1891. XXVIII, 460 S.

Neudrucke deutscher Literaturwerke des XVI. und XVII. Jahrhunderts.

72. Thym, Georg, Gedicht: Thedel von Wallmoden. Herausgegeben von Paul Zimmermann. 1888. XVI, 68 S.

73. Puschman, Adam, Gründlicher Bericht des deutschen Meistergesangs. (1571.) Herausgegeben von Richard Jonas. 1888. X, 47 S.

74—75. Schwieger, Jacob, Geharnschte Venus. (1660.) Herausgegeben von Theobald Raehse. 1888. XVI, 154 S.

76. Luthers Fabeln. Nach seiner Handschrift und den Drucken neubearbeitet von Ernst Thiele. 2. Aufl. 1911. XXXIX, 41 S.
1. Aufl. 1888. XVI, 19 S.

77—78. Rotmann, Bernhard, Restitution rechter und gesunder christlicher Lehre. Eine Wiedertäuferschrift. (Münster 1534.) Herausgegeben von Andreas Knaake. 1888. XI, 114 S. [Flugschriften aus der Reformationszeit 7.]

79—80. Ferdinand II., Erzherzog von Tirol, Speculum vitae humanae. Ein Drama. (1584.) Nebst einer Einleitung in das Drama des XVI. Jahrhunderts herausgegeben von Jacob Minor. 1889. LII, 64 S.

81—82. Lied, Das, vom Hürnen Seyfrid nach der Druckredaktion des 16. Jahrhunderts. Mit einem Anhange: Das Volksbuch vom gehörnten Siegfried nach der ältesten Ausgabe (1726) herausgegeben von Wolfgang Golther. 2. Auflage. 1911. LV, 99 S.
1. Aufl. 1889. XXXVI, 95 S.

83—84. Luther und Emser. Ihre Streitschriften aus dem Jahre 1521. Herausgegeben von Ludwig Enders. Bd. I. 1889. VIII, 152 S. [Flugschriften aus der Reformationszeit 8.]

85. Murner, Thomas, Schelmenzunft. Nach den beiden ältesten Drucken herausgegeben von Meier Spanier. 2. Ausgabe. 1912. XIII, 74 S.
1. Aufl. 1890. XII, 73 S.

86—89. Venus-Gärtlein. Ein Liederbuch des XVII. Jahrhunderts. Nach dem Drucke von 1656 herausgegeben von Max Freiherrn von Waldberg. 1890. XLVI, 220 S.

90—91. Reuter, Christian, Die ehrliche Frau nebst Harlequins Hochzeit- und Kindbetterinschmaus. — Der ehrlichen Frau Schlampampe Krankheit und Tod. Lustspiele. (1695. 1696.) Herausgegeben von Georg Ellinger. 1890. XXII, 142 S.

92. Schultz, Petrus, und Christophorus Hegendorf, Zwei älteste Katechismen der lutherischen Reformation. Neu herausgegeben von Gustav Kawerau. 1891. 59 S.

93—94. Luther, Martin, Von den guten Werken. (1520.) Aus der Originalhandschrift herausgegeben von Nicolaus Müller. 1891. XII, 111 S.

95. Hollonius, Ludwig, Somnium vitae humanae. Ein Drama. (1605.) Herausgegeben von Franz Spengler. 1891. VI, 73 S.

96—98. Luther und Emser. Ihre Streitschriften aus dem Jahre 1521. Herausgegeben von Ludwig Enders. Bd. II. 1891. XII, 221 S. [Flugschriften aus der Reformationszeit 9.]

99—100. Bergreihen. Ein Liederbuch des XVI. Jahrhunderts. Nach den vier ältesten Drucken von 1531, 1533, 1536 und 1537 herausgegeben von John Meier. 1892. XVI, 122 S.

Neudrucke deutscher Literaturwerke des XVI. und XVII. Jahrhunderts.

101—102. Manuel, Hans Rudolf, Das Weinspiel. Fastnachtspiel. (1548.) Herausgegeben von Theodor Odinga. 1892. VIII, 131 S.

103. Luther, D. Martin, Ein Urteil der Theologen zu Paris über die Lehre D. Luthers. — Ein Gegenurteil D. Luthers. — Schutzrede Philipp Melanchthons wider dasselbe Parisische Urteil für D. Luther. (1521.) Aus der Originalhandschrift herausgegeben von Nicolaus Müller. 1892. XVIII, 67 S.

104—107. Alberus, Erasmus, Fabeln. Abdruck der Ausgabe von 1550 mit den Abweichungen der ursprünglichen Fassung herausgegeben von Wilhelm Braune. 1892. LXXII, 216 S.

108—109. Moscherosch, Hans Michel, Insomnis Cura Parentum. Abdruck der ersten Ausgabe (1643). Herausgegeben von Ludwig Pariser. 1893. VIII, 139 S.

110—117. Sachs, Hans, Sämtliche Fabeln und Schwänke. In chronologischer Ordnung nach den Originalen herausgegeben von Edmund Goetze. 1. Band. 1893. XV, 594 S.

118. Aus dem Kampf der Schwärmer gegen Luther. Drei Flugschriften (1524, 1525). Herausgegeben von Ludwig Enders. 1893. XVIII, 55 S. [Flugschriften aus der Reformationszeit 10.]

119—124. Murner, Thomas, Narrenbeschwörung. (Text und Bilder der ersten Ausgabe.) Mit Einleitung, Anmerkungen und Glossar von Meier Spanier. 1894. XXVI, 371 S.

125. Musculus, Andreas, Vom Hosenteufel. (1555.) Herausgegeben von Max Osborn. 1894. XXX, 27 S.

126—134. Sachs, Hans, Sämtliche Fabeln und Schwänke. In chronologischer Ordnung nach den Originalen herausgegeben von Edmund Goetze. 2. Band. 1894. XXXI, 640 S.

135—138. Silesius, Angelus, Cherubinischer Wandersmann (Geistreiche Sinn- und Schlußreime). Abdruck der ersten Ausgabe von 1657. Mit Hinzufügung des sechsten Buches nach der zweiten Ausgabe von 1675. Herausgegeben von Georg Ellinger. 1895. LXXIX, 174 S.

139—141. Eberlin, Johann, von Günzburg, Sämtliche Schriften. Band I. Herausgegeben von Ludwig Enders. 1896. VII, 228 S. [Flugschriften aus der Reformationszeit 11.]

142—143. Judas Nazarei, Vom alten und neuen Gott, Glauben und Lehre. (1521.) Mit Abhandlung und Kommentar herausgegeben von Eduard Kück. 1896. XIV, 134 S. [Flugschriften aus der Reformationszeit 12.]

144—148. Schede, Paul Melissus, Die Psalmenübersetzung des (1572). Herausgegeben von Max Hermann Jellinek. 1896. CLIX, 203 S.

149—152. Sachs, Hans, Das Gemerkbüchlein (1555—1561) nebst einem Anhange: Die Nürnberger Meistersinger-Protokolle von 1595—1605. Herausgegeben von Karl Drescher. 1898. VIII, 239 S.

153. Murner, Thomas, An den großmächtigsten und durchlauchtigsten Adel deutscher Nation (1520). Herausgegeben von Ernst Voss. 1899. IV, 57 S. [Flugschriften aus der Reformationszeit 13.]

154—156. Cronberg, Hartmuth von, Die Schriften. Herausgegeben von Eduard Kück. 1899. LIX, 160 S. [Flugschriften aus der Reformationszeit 14.]

Neudrucke deutscher Literaturwerke des XVI. und XVII. Jahrhunderts.

157—159. Hock, Theobald, Schoenes Blumenfeld. Abdruck der Ausgabe von 1601. Herausgegeben von Max Koch. 1899. LXII, 144 S.

160—163. Zesen, Philipp von, Adriatische Rosemund (1645). Herausgegeben von Max Hermann Jellinek. 1899. L, 270 S.

164—169. Sachs, Hans, Sämtliche Fabeln und Schwänke. In chronologischer Ordnung nach den Originalen herausgegeben von Edmund Goetze. 3. Band. Die Fabeln und Schwänke in den Meistergesängen, herausgegeben von Edmund Goetze und Karl Drescher. 1900. XXX, 435 S.

170—172. Eberlin, Johann, von Günzburg, Sämtliche Schriften. Band II. Herausgegeben von Ludwig Enders. 1900. 192 S. [Flugschriften aus der Reformationszeit 15.]

173. Zwingli, Huldrich, Von Freiheit der Speisen. Eine Reformationsschrift (1522). Herausgegeben von Otto Walther. 1900. XII, 42 S. [Flugschriften aus der Reformationszeit 16.]

174. Vogelgesang, Johann (Cochlaeus). Ein heimlich Gespräch von der Tragedia Johannis Hussen. (1538.) Herausgegeben von Hugo Holstein. 1900. VIII, 36 S. [Flugschriften aus der Reformationszeit 17.]

175. Schottelius, Justus Georg, Friedens Sieg. Ein Freudenspiel (1648). Herausgegeben von Friedrich E. Koldewey. 1900. V, 78 S.

176. Schwarzenberg, Johann von, Das Büchlein vom Zutrinken. Herausgegeben von Willy Scheel. 1900. XIII, 44 S.

177—181. Silesius, Angelus, Heilige Seelenlust oder Geistliche Hirtenlieder der in ihren Jesum verliebten Psyche. 1657 (1668). Herausgegeben von Georg Ellinger. 1901. XXXVII, 312 S.

182. Fischart, Johann, Das Glückhafte Schiff von Zürich (1577). Herausgegeben von Georg Baesecke. 1901. XXV, 60 S.

183—188. Eberlin, Johann, von Günzburg, Sämtliche Schriften. Band III. Herausgegeben von Ludwig Enders. 1902. XXXV, 402 S. [Flugschriften aus der Reformationszeit 18.]

189—192. Opitz, Martin, Teutsche Poemata. Abdruck der Ausgabe von 1624 mit den Varianten der Einzeldrucke und der späteren Ausgaben. Herausgegeben von Georg Witkowski. 1902. XLVI, 248 S.

193—199. Sachs, Hans, Sämtliche Fabeln und Schwänke. In chronologischer Ordnung nach den Originalen herausgegeben von Edmund Goetze. 4. Band. Die Fabeln und Schwänke in den Meistergesängen, herausgegeben von Edmund Goetze und Karl Drescher. 1903. XXI, 526 S.

200—202. Rachel, Joachim, Satyrische Gedichte. Nach den Ausgaben von 1664 und 1677 herausgegeben von Karl Drescher. 1903. XL, 147 S.

203—206. Forster, Georg, Frische Teutsche Liedlein in fünf Teilen. Abdruck nach den ersten Ausgaben 1539, 1540, 1549, 1556 mit den Abweichungen der späteren Drucke herausgegeben von M. Elizabeth Marriage. 1903. XX, 278 S.

207—211. Sachs, Hans, Sämtliche Fabeln und Schwänke. In chronologischer Ordnung nach den Originalen herausgegeben von Edmund Goetze. 5. Band. Die Fabeln und Schwänke in den Meistergesängen, herausgegeben von Edmund Goetze und Karl Drescher. 1904. 396 S.

Neudrucke deutscher Literaturwerke des XVI. und XVII. Jahrhunderts.

212—214. Geschichte, Die, des Pfarrers vom Kalenberg. Herausgegeben von Viktor Dollmayr. 1907. LXXXII, 104 S.

215. Schwarzenberg, Johann von, Trostbuch um abgestorbene Freunde (Kummertrost). Herausgegeben von Willy Scheel. 1907. XVI, 58 S.

216—218. Weise, Christian, Masaniello. Trauerspiel (1683). Herausgegeben von Robert Petsch. 1907. XXXVII, 184 S.

219—221. Probst, Peter, Die dramatischen Werke des. (1553—1556.) Eingeleitet und herausgegeben von Emil Kreisler. 1907. XVIII, 141 S.

222—224. Schupp, Johann Balthasar, Streitschriften. I. Teil: Abdruck der jeweils ältesten Ausgabe mit den Varianten der Einzeldrucke und der ältesten Gesamtausgabe der deutschen Schriften. Herausgegeben von Carl Vogt. 1910. XXVIII, 138 S. Mit Bildnis.

225—227. Schupp, Johann Balthasar, Streitschriften. II. Teil: Abdruck der jeweils ältesten Ausgabe mit den Varianten der Einzeldrucke und der ältesten Gesamtausgabe der deutschen Schriften. Herausgegeben von Carl Vogt. 1911. XIV, 147 S.

228—229. Schupp, Johann Balthasar, Corinna. Kritisch durchgesehene und erläuterte Ausgabe mit den Varianten der Einzeldrucke und der ältesten Gesamtausgabe der deutschen Schriften. Herausgegeben von Carl Vogt. 1911. XXI, 131 S. Mit Bildnis.

230. Luther, Martin, Sämtliche deutsche geistliche Lieder. In der Reihenfolge ihrer ersten Drucke herausgegeben von Friedrich Klippgen. 1912. 78 S.

231—235. Sachs, Hans, Sämtliche Fabeln und Schwänke. In chronologischer Ordnung nach den Originalen herausgegeben von Edmund Goetze und Karl Drescher. 6. Band. Die Fabeln und Schwänke in den Meistergesängen. 1913. X, 386 S.

236—239. Das Lalebuch (1597) mit den Abweichungen und Erweiterungen der Schiltbürger (1598) und des Grillenvertreibers (1603). Herausgegeben von Karl von Bahder. 1914. LXXVII, 199 S.

240—241. Fortunatus. Nach dem Augsburger Druck von 1509 herausgegeben von Hans Günther. 1914. V, 157 S.

242—245. Weise, Christian, Der grünenden Jugend überflüssige Gedanken. Abdruck der Ausgabe von 1678. Eingeleitet von Max Freiherr von Waldberg. 1914. XVIII, 247 S.

246—248. Grimmelshausens Courasche. Abdruck der ältesten Originalausgabe (1670) mit den Lesarten der beiden anderen zu Lebzeiten des Verfassers erschienenen Drucke. Herausgegeben von Jan Hendrik Scholte. 1923. LVI, 168 S.

249—252. Grimmelshausens Springinsfeld. Abdruck der ältesten Originalausgabe (1670) mit den Lesarten der anderen zu Lebzeiten des Verfassers erschienenen Ausgabe. Herausgegeben von Jan Hendrik Scholte. 1928. XXXIX, 139 S.

253—256. Niederdeutsche Klinggedichte. Abdruck der Originalausgabe (etwa 1650). Herausgegeben von Albert Leitzmann. 1928. XVII, 162 S. und 2 Karten.

257. Murner, Thomas, Die gottesheilige Messe von Gott allein erstiftet. Herausgegeben von Wolfgang Pfeiffer-Belli. 1928. VI, 49 S. [Flugschriften aus der Reformationszeit 19.]

Neudrucke deutscher Literaturwerke des XVI. und XVII. Jahrhunderts.

258—260. Brunner, Thomas, Jacob und seine zwölf Söhne. Ein evangelisches Schulspiel aus Steyr. (1566.) Herausgegeben von Robert Stumpfl. 1928. XXXVI, 111 S.

261—262. Gryphius, Andreas, Catharina von Georgien. Abdruck der Ausgabe von 1663 mit den Lesarten von 1657. Herausgegeben von Willy Flemming. 1928. XV, 110 S.

263—267. Aal, Johannes, in Solothurn, Tragoedia Johannis des Täufers. (1549.) Herausgegeben von Ernst Meyer. 1929. XLV, 264 S. mit 1 Faksimile.

268—269. Scheit, Kaspar, Lobrede von wegen des Meyen. Herausgegeben von Philipp Strauch. 1929. XII, 92 S.

270—273. Rollenhagen, Georg, Spiel vom reichen Manne und armen Lazaro. 1590. Herausgegeben von Johannes Bolte. 1929. XVI, 163 S.

274—277. Abschatz, Hans Assmann Freiherr von, Anemons- und Adonis-Blumen. Herausgegeben von Günther Müller. 1929. XC, 76 S.

278—281. Abraham a Sancta Clara, Neun neue Predigten. Aus der Wiener Handschrift cod. 11571. Mit 2 Handschriftproben. Herausgegeben von Karl Bertsche. 1930. XX, 178 S.

282—284. Butzer, Martin, Gesprechbiechlin neüw Karsthans. Mit einer Einleitung herausgegeben von Ernst Lehmann. 1930. LII, 58 S.

285—287. Rollenhagen, Georg, Spiel von Tobias. 1576. Herausgegeben von Johannes Bolte. 1930. XIX, 132 S.

Neudrucke deutscher Literaturwerke des 18. und 19. Jahrhunderts. Herausgegeben von Albert Leitzmann und Waldemar Oehlke. 1. Bd. 1920. kl. 8.

1. Ludwig Tieck, Das Buch über Shakespeare. Handschriftliche Aufzeichnungen aus seinem Nachlaß. Herausgegeben von Henry Lüdeke. 1920. XXVI, 524 S.
geh. ℳ 10,—; Hlwd. gebd. ℳ 12,—

Neudrucke frühneuenglischer Grammatiken. Herausgegeben von Rudolf Brotanek. Gedruckt mit Unterstützung der Kaiserl. Akademie der Wissenschaften in Wien. Band 1—8. 1905—1913. ℳ 66,—

1. George Mason's Grammaire angloise. Nach den Drucken von 1622 und 1633 herausgegeben von Rudolf Brotanek. 1905. kl. 8. XLII, 117 S. ℳ 4,—
2. Dr. John Jones's practical Phonography (1701). Edited by Eilert Ekwall. 1907. gr. 8. CCCV, 201 S. ℳ 18,—
3. Simon Daines's Orthoepia Anglicana (1640) herausgegeben von Marguerite Rösler und Rudolf Brotanek. Mit einer Einleitung und Darstellung des Lautbestandes der Orthoepia von Rudolf Brotanek. 1908. kl. 8. LXXXVIII, 113 S. ℳ 7,—

4, 1. Charles Butler's English Grammar (1634) herausgegeben von Albert Eichler. 1910. gr. 8. XIX, 12, 134 S. ℳ 7,—

4, 2. Albert Eichler, Schriftbild und Lautwert in Charles Butler's English Grammar (1633, 1634) und Feminin 'Monarchi' (1634). 1913. 8. VIII, 134 S. ℳ 6,—

Neudrucke frühneuenglischer Grammatiken.

5. Coopers Grammatica Linguae Anglicanae (1685), herausgegeben von John D. Jones. 1911. kl. 8. 231 S. *M* 10,—
6. The Writing Scholar's Companion (1695), edited by Eilert Ekwall. 1911. kl. 8. XXII, 134 S. *M* 5,—
7. J. B. Gen. Ca., Le Maistre d'Escole Anglois (1580). Herausgegeben von Theo Spira. 1912. kl. 8. VII, 83 S. *M* 3,—
8. Thomas Smith, De recta et emendata linguae Anglicae scriptione dialogus (1568). Herausgegeben von Otto Deibel. 1913. kl. 8. VIII, 63, III S., 44 Bl. und XXII S. *M* 6,—

Neuendorff, E. — Hdb. Unterr.

Neuenhaus, Johannes, Das Wort Gottes und die Gemeinden. Eine Studie, Amtsbrüdern und Freunden der evangelischen Kirche dargeboten. 1885. 8. 92 S. *M* 1,50

Neugebauer, Franz Ludwig, Zur Entwickelungsgeschichte des spondylolisthetischen Beckens und seiner Diagnose (mit Berücksichtigung von Körperhaltung und Gangspur). Mit 97 Holzschnitten im Texte. Kasuistisch-kritische Monographie. 1882. 8. IV, 294 S. *M* 6,—
Vergriffen

Neuhaus, J. — Sprachen kl. Völker.

Neumann, C. — Vierteljahrsschr., Dtsch. I, 2; IV, 2.

Neuman, E. — Festschrift E. Mogk.

Neumann, Friedrich, Der Altonaer „Joseph" und der junge Goethe. Ein Beitrag zur Geschichte der neuhochdeutschen Reimsprache. 1926. gr. 8. 41 S. *M* 1,50
Aus: Germanica. E. Sievers Festschrift.

Neumann, Friedr. — Forsch.-Inst. I, 2. 3. 4. — Festschrift E. Mogk. — Germanica. — Jahrb. Philos. phän., Erg.-Bd. — Vierteljahrsschr., Dtsch. I, 4; V, 1.

Neumann, Fritz — Beitr. z. rom. u. engl. Philol.

Neumann-Ritter von Spallart, A. — Beih. z. Ztschr. f. rom. Philol. 11.

Neumeyer, A. — Vierteljahrsschr., Dtsch. VII, 1.

Nibelungenlied, Das. Herausgegeben von Friedrich Zarncke. 6. Aufl. Zwölfter Abdruck des Textes. 1887. kl. 8. CXL, 445 S.
Vergriffen *M* 5,—
Früher Verlag G. Wigand, Leipzig.

— Herausgegeben von Friedrich Zarncke. Ausgabe für Schulen. Mit Einleitung und Glossar. 16. unveränderter Abdruck des Textes. 1920. kl. 8. XX, 408 S. geh. *M* 2,—; Hlwd. gebd. *M* 3,—
Früher Verlag G. Wigand, Leipzig.

Nicolet, N. — Beih. z. Ztschr. f. rom. Philol. 79.

Niemeyer, Konrad, Hundert Vorlagen zum Übersetzen ins Lateinische für Prima. 1890. 8. 92 S. ℳ 1,40
Vergriffen

Niemeyer, Theodor, Depositum irregulare. 1889. 8. VIII, 166 S.
Vergriffen ℳ 4,—

Niese, Hans, Die Gesetzgebung der normannischen Dynastie im regnum Siciliae. 1910. gr. 8. VII, 215 S. ℳ 7,—
Vergriffen

Niestroy, E. — Beih. z. Ztschr. f. rom. Philol. 52.

Nigra, C. — Bausteine z. rom. Philol.

Noack, E. — Pabst, M.

Nohl, H. — Vierteljahrsschr., Dtsch. I, 3; II, 2; VI, 3.

Noreen, Adolf, Altschwedisches Lesebuch mit Anmerkungen und Glossar. 2. Aufl. 1904. 8. VII, 183 S. ℳ 4,80
Vergriffen 1. Aufl. 1894. VI, 180 S.

— Einführung in die wissenschaftliche Betrachtung der Sprache. Beiträge zur Methode und Terminologie der Grammatik. Vom Verfasser genehmigte und durchgesehene Übersetzung ausgewählter Teile seines schwedischen Werkes "Vårt Språk" von Hans W. Pollak. 1923. 8. VIII, 460 S.
geh. ℳ 16,—; Lwd. gebd. ℳ 18,—

Noreen, A. — Samm. Gramm. A 4. A 8. C 3.

Noreen, E. — Festschrift E. Mogk.

Nottarp, H. — Schr. Königsb., 6. Jg., Geistesw. 2.

Notung, Hermann, Wie wird der kranke deutsche Staat wieder gesund? 2. umgearbeitete Auflage. 1928. 8. 46 S. ℳ 0,80
1. Aufl. 1923.

Nuck, Richard, Roberd of Cisyle. Diss. 1887. 8. 58 S. ℳ 1,60

Nyrop, K. — Bausteine z. rom. Philol.

Obadia — Dodekapropheton 1.

Obenauer, K. J. — Jahrb. Hochstift 1928.

Oberst, G. — Gedenkschr. f. H. Abert.

Oberst, Max, Die Amputationen unter dem Einflusse der antiseptischen Behandlung. Mit 1 Steintafel. 1882. 8. 163 S. ℳ 4,50

Ochs, E. — Samm. Gramm. B 1.

O'Conaire, P. — Seele Irlands.

Octovien de Saint-Gelais — Aeneas Sylvius.

Odin, Alfred, Étude sur le verbe dans le patois de Blonay. 1887. gr. 8. 44 S. ℳ 1,20

— Phonologie des patois du canton de Vaud. 1886. gr. 8. VIII, 166 S. ℳ 4,—

Odinga, Th. — Neudr. 101—102.

O'Donoghue, T. — Miscellany.

Oehlke, Waldemar, Die deutsche Literatur seit Goethes Tode und ihre Grundlagen. 1921. Lex.-8. XI, 711 S. Mit 2 Literaturtabellen von Ilse Köhler.
geh. ℳ 10,—; Lwd. gebd. ℳ 12,—; Hfz. gebd. ℳ 16,—
Vergriffen

Oehlke, W. — Literaturwerke. — Neudr. 18. u. 19. Jh.

O'Keeffe, J. G. — Anecdota from Irish Mss. — Miscellany.

Ölinger, A. — Gramm., Dtsch. 4.

Olschki, Leonardo, Geschichte der neusprachlichen wissenschaftlichen Literatur. III. Band: Galilei und seine Zeit. 1927. 8. VIII, 479 S. ℳ 20,—
Band I und II Verlag L. S. Olschki, Florenz.

Olschki, L. — Vierteljahrsschr., Dtsch. II, 1; VII, 2; VIII, 3.

Olsen, M. — Festschrift E. Mogk. — Germanica.

Olson, J. E. — Sagabibl.

Oncken, H. — Vierteljahrsschr., Dtsch. VII, 4.

O'Nowlan, Th. P. — Miscellany.

Opitz, Martin — Neudr. 1. 189—192.

Oppert, K. — Vierteljahrsschr., Dtsch. IV, 4.

Ornold, E. — Rindfleisch, G. H.

Orvar-Odds Saga — Sagabibl. 2.

Osborn, M. — Neudr. 125.

O'Siochfhradha — Seele Irlands.

Ost, Franz, Die altfranzösische Übersetzung der Geschichte der Kreuzzüge Wilhelms von Tyrus. 1899. 8. Diss. 73 S. ℳ 2,—

O'Sullivan-Köhling, Ilse, Shelley und die bildende Kunst. 1928. 8. VIII, 230 S. ℳ 8,—

Otto, Franz, Städtisches Museum für Kunst und Kunstgewerbe zu Halle a. S. Bericht über das fünfzehnjährige Bestehen 1885—1900. Mit 16 Lichtdrucken. 1900. gr. 8. 37 S. ℳ 2,—

Otto, P. — Creizenach, Drama, Register.

d'Outrepont, L. — Molière.

Pabst, Max, Kurzer Leitfaden zum Studium des Zivilprozeßrechts. Zugleich ein Grundriß zu Vorträgen. 1. Band. 3. neubearbeitete Auflage von Erwin Noack. 1927. kl. 8. IX, 116 S.
Durchschossen, kart. ℳ 3,50; Lwd. gebd. ℳ 4,50

— — 2. Band: Rechtsmittel, besondere Prozeßarten, Zwangsvollstreckung. 3. neubearbeitete Auflage von Erwin Noack. 1928. kl. 8. IV, 72 S.
Durchschossen, kart. ℳ 2,50; Lwd. gebd. ℳ 3,50
1. und 2. Aufl. Verlag J. M. Reichardt, Halle.

Pahncke, R. — Stud., Histor. 3.

Palágyi, Melchior, Kant und Bolzano. Eine kritische Parallele. 1902. 8. XI, 124 S. *M* 4,—
Vergriffen

Palgen, R. — Textbibl., Altd. 18.

Panning, E., Dialektisches Englisch in Elisabethanischen Dramen. Diss. 1884. 8. 53 S. *M* 1,20
Vergriffen

Panzer, Friedrich, Hilde-Gudrun. Eine sagen- und literaturgeschichtliche Untersuchung. 1901. 8. XV, 451 S. *M* 12,—
Vergriffen

— Lohengrinstudien. 1894. 8. 60 S. *M* 1,60

— Das altdeutsche Volksepos. Ein Vortrag. 1903. gr. 8. 34 S. *M* 1,—

Panzer, F. — Stud., Philol., Festgabe E. Sievers. — Textbibl., Altd. 11.

Papierfabrik, Die Cröllwitzer. In den zweihundert Jahren ihres Bestehens nebst Nachrichten über ihre Vorgängerin die hallische Papiermühle. Herausgegeben zum 15. September 1914 von der derzeitigen Verwaltung der Cröllwitzer Actien-Papier-Fabrik. 1914. gr. 4. XVI, 176 S. mit 41 ganzseitigen Lichtdrucktafeln und vielen Abbildungen im Text. Nebst einem Anhang 42 S. und 13 Tafeln. Lwd. gebd. *M* 20,—

Par, A. — Beih. z. Ztschr. f. rom. Philol. 66.

Pariselle, Eugène, Über die Sprachformen der ältesten sizilianischen Chroniken. Diss. 1883. 8. 41 S. *M* 1,—
Vergriffen

Pariser, Ernst, Einführung in die Religionspsychologie. Beiträge zu einer kritischen Methodenlehre der Religionswissenschaft. 1914. gr. 8. IV, 56 S. geh. *M* 1,50; Lwd. gebd. *M* 2,50

Pariser, L. — Neudr. 108—109.

Parlamentsreden, Engl., z. franz. Revolution — Samm. Quellenschr. 4.

Parwulski, O. — Arb., Roman. 14.

Pasini, F. — Bausteine z. rom. Philol.

Passow, W. — Genethl. Gotting.

Pastenaci, H. — Abh. z. Gesch. 13.

Paetz, H. — Beih. z. Ztschr. f. rom. Philol. 50.

Paul, Hermann, Gab es eine mittelhochdeutsche Schriftsprache? Vortrag gehalten zur Erlangung der venia legendi an der Universität Leipzig. Habilitationsschrift. Zweiter unveränderter Abdruck. 1873. 8. 37 S. *M* 1,—
1. Abdruck. 1872. 8. 37 S.

Paul, Hermann, Deutsche Grammatik. 5 Bände. 1916—1920. 8. geh. ℳ 41,50; Lwd. gebd. ℳ 51,50

1. Teil I: Geschichtliche Einleitung. Teil II: Lautlehre. 1916. XIX, 378 S. geh. ℳ 9,—; Lwd. gebd. ℳ 11,—
2. Teil III: Flexionslehre. 1917. VI, 345 S. geh. ℳ 9,—; Lwd. gebd. ℳ 11,—
3. Teil IV: Syntax (Erste Hälfte). 1919. VIII, 456 S. geh. ℳ 10,—; Lwd. gebd. ℳ 12,—
4. Teil IV: Syntax (Zweite Hälfte). 1920. IV, 423 S. geh. ℳ 10,—; Lwd. gebd. ℳ 12,—
5. Teil V: Wortbildungslehre. 1920. IV, 143 S. geh. ℳ 3,50; Lwd. gebd. ℳ 5,50

— Deutsches Wörterbuch. 3. Auflage. 1921. Lex.-8. VIII, 682 S. geh. ℳ 12,—; Lwd. gebd. ℳ 14,—
1. Aufl. 1897. VI, 576 S. 2. Aufl. 1908. VII, 690 S.

— Zur Nibelungenfrage. 1877. 8. 118 S. ℳ 3,—
Aus: Beitr. z. Gesch. d. dtsch. Spr. u. Lit., Bd. 3.

— Prinzipien der Sprachgeschichte. 5. Auflage. 1920. 8. XIV, 428 S. geh. ℳ 10,—; Lwd. gebd. ℳ 12,—
1. Aufl. 1880. VII, 288 S. 2. Aufl. 1886. X, 368 S.
3. Aufl. 1898. X, 396 S. 4. Aufl. 1909. XV, 428 S.

— Über Sprachunterricht. 1921. 8. 29 S. ℳ 0,50

— Untersuchungen über den germanischen Vokalismus. 1879. 8. 425 S. ℳ 10,—
Aus: Beitr. z. Gesch. d. dtsch. Spr. u. Lit., Bd. 4 u. 6.

Paul, H. — Beitr. z. Gesch. d. dtsch. Spr. u. Lit. — Hartmann von Aue. — Samm. Gramm. A 2. — Textbibl., Altd., 1. 2. 3.

Pearse, P. H. — Seele Irlands.

Pelagia. Eine Legende in mittelniederländischer Sprache. Mit Einleitung, Anmerkungen und Glossar herausgegeben von A. F. Winell. 1922. 8. XVIII, 50 S. ℳ 3,—

Pellegrimi, S. — Samm. rom. Texte 14.

Peppmüller, Rudolf, Über die Komposition der Klagelieder im vierundzwanzigsten Buch der Ilias. 1872. 4. 25 S. ℳ 0,75
Vergriffen

Perlbach, Max, Preußisch-polnische Studien zur Geschichte des Mittelalters. 2 Hefte. 1886. Lex.-8. ℳ 20,—

1. Zur Kritik der ältesten preußischen Urkunden. Mit 4 Schrifttafeln. VIII, 148 S.
2. Das Urkundenwesen Herzog Mestwin II. von Pommerellen. — Die großpolnischen Annalen. — Die ältesten preußischen Annalen. — Zu Peter von Dusburg I. Mit 2 Schrifttafeln. VI, 128 S.

Perlbach, M. — Aus alten Büchern. — Statuten d. deutschen Ordens. — Urkunden, Lombardische.

Perle, F. — Samm. Quellenschr. 2. 4. 6. 9.

Pernice, Alfred, Labeo. Römisches Privatrecht im ersten Jahrhunderte der Kaiserzeit. Band II, Abt. I und II, Hälfte I, und Band III, Abt. I. 1895—1900 und 1892. 8.

2. Abt. I. 2. neubearbeitete Auflage. 1895. VIII, 509 S. ℳ 12,—
2. Abt. II. Hälfte I. 2. neubearbeitete Auflage. 1900. VII, 260 S.
1. Auflage des 2. Bandes 1878. IV, 428 S. ℳ 8,—
3. Abt. I. 1892. VII, 309 S. ℳ 8,—
Bd. I 1873 (Verlag der Buchhandlung des Waisenhauses, Halle) *und Bd. III Abt. I vergriffen.*

— Die Nabelgeschwülste. 1892. 8. VI, 92 S. ℳ 2,—
Vergriffen

Perrin von Angicourt — Bibl., Rom. 18.

Peter, Sidonie, Schillers Leben. Der reiferen Jugend erzählt. Mit 11 Abbildungen. 1892. kl. 8. 161 S. ℳ 1,80

Petermann, B. — Beitr. rom. 9.

Peters, E. — Stud., Histor. 4.

Petersen, Johannes — Genethl. Gotting.

Petersen, Julius — Ernte. — Jahrb. Hochstift 1929. — Vierteljahrsschr., Dtsch. I, 2; VI, 1.

Petersen, Th. — Festschrift E. Mogk.

Petrarca, Francesco, Poetische Briefe. In Versen übersetzt und mit Anmerkungen herausgegeben von Franz Friedersdorff. 1903. 8. 272 S. geh. ℳ 6,—; Lwd. gebd. ℳ 7,—
Vergriffen

— I Trionfi. Testo critico per cura di Carl Appel. 1902. kl. 8. VI, 132 S. ℳ 1,—

— Die Triumphe. In kritischem Texte herausgegeben von Carl Appel. Mit 7 Tafeln. 1901. gr. 8. XLIV, 476 S. ℳ 14.—

Petry, L. — Beitr. rom. 1.

Petry, O. — Samm. Quellenschr. 8.

Petsch, R. — Jahrb. Hochstift 1926. 1927. — Neudr. 7. 8. Sab. 216—218. — Vierteljahrsschr., Dtsch. II, 2.

Pfänder, Alexander, Logik. 2. durchgesehene Auflage. 1929. 4. 365 S. geh. ℳ 10,—; Lwd. gebd. ℳ 12,—
Aus: Jahrb. Philos. phän., Bd. 4.
1. Aufl. 1921. 365 S.

— Zur Psychologie der Gesinnungen. 2 Teile. 1922 und 1930. 4. ℳ 6,50
1. Teil. 2. unveränderter Abdruck. 1922. 80 S. ℳ 3,—
1. Aufl. 1913.
2. Teil. 2. unveränderter Abdruck. 1930. 125 S. ℳ 3,50
1. Aufl. 1916.
Aus: Jahrb. Philos. phän., Bd. 1 u. 3.

Pfänder, A. — Jahrb. Philos. phän. 1. 3. 4.

Pfandl, L. — Samm. rom. Texte 11.

Pfeiffer-Belli, W. — Jahrb. Hochstift 1926, 1927. — Neudr. 257.

Pflaum, H. — Vierteljahrsschr., Dtsch. IV, 1.

Philipp, Bruno, Zum Rosengarten. Vier kleine Aufsätze mit einem Textabdrucke nach dem Berliner Ms. Germ. Quart 744 und dem Münchener Cod. Germ. 429. 1879. 8. LXXI, 85 S. ℳ 3,60

Philippide, A. — Bausteine z. rom. Philol. — Forsch. z. rom. Philol.

Philippson, E. — Mönch v. Montaudon.

Philippsthal, Robert, Die Wortstellung in der französischen Prosa des 16. Jahrhunderts. Diss. 1886. 8. 84 S. ℳ 1,60

Philologenversammlung, 47. — Stadtgymnasium. — Studien z. dtsch. Philol.

Philosophie und Geisteswissenschaften. In Verbindung mit Heinrich Maier, Georg Misch, Eduard Spranger, Emil Wolff herausgegeben von Erich Rothacker. Band 1—5. 1923—1930. gr. 8. Buchreihe.

geh. ℳ 57,—; Lwd. gebd. ℳ 66,50

1. Briefwechsel zwischen Wilhelm Dilthey und dem Grafen Paul Yorck von Wartenburg 1877—1897. Herausgegeben von Gräfin Sigrid von der Schulenburg. 1923. XI, 280 S. geh. ℳ 6,—; Lwd. gebd. ℳ 8,—
   Luxusausgabe Nr. 1—40 Hfz. gebd. ℳ 20,—
2. König, Josef, Der Begriff der Intuition. 1926. VII, 420 S. geh. ℳ 16,—; Lwd. gebd. ℳ 18,—
3. Matthes, Paula, Sprachform, Wort- und Bedeutungskategorie und Begriff. Philosophische Untersuchungen im Anschluß an das Kategorienproblem in der gegenwärtigen Sprachwissenschaft. 1926. VIII, 96 S. geh. ℳ 5,—; Lwd. gebd. ℳ 6,50
4. Groethuysen, Bernhard, Die Entstehung der bürgerlichen Welt- und Lebensanschauung in Frankreich. 1. Band: Das Bürgertum und die katholische Weltanschauung. 1927. XVIII, 348 S. geh. ℳ 16,—; Lwd. gebd. ℳ 18,—
5. Groethuysen, Bernhard, Die Entstehung der bürgerlichen Welt- und Lebensanschauung in Frankreich. 2. Band: Die Soziallehren der katholischen Kirche und das Bürgertum. 1930. VI, 315 S. geh. ℳ 14,—; Lwd. gebd. ℳ 16,—

— — — Neudrucke. Band 1—7. 1925—1929. kart. ℳ 32,90

1. Droysen, Johann Gustav, Grundriß der Historik. 1925. XII, 104 S. kart. ℳ 3,—
2. Ranke, Leopold von, Das Politische Gespräch und andere Schriftchen zur Wissenschaftslehre. 1925. XVII, 83 S. kart. ℳ 3,—
3. Hildebrand, Rudolf, Geist. 1926. VI, 224 S. kart. ℳ 8,50
4. Treitschke, Heinrich von, Die Gesellschaftswissenschaft. Ein kritischer Versuch. 1927. IX, 90 S. kart. ℳ 3,—
5. Bachofen, Johann Jacob, Selbstbiographie und Antrittsrede über das Naturrecht. Herausgegeben und eingeleitet von Alfred Baeumler, 1927. 66 S. kart. ℳ 2,40
6. Vischer, Robert, Drei Schriften zum ästhetischen Formproblem. 1927. 78 S. kart. ℳ 4,—

Philosophie und Geisteswissenschaften. Neudrucke.

7. Humboldt, Wilhelm von, Philosophische Anthropologie und Theorie der Menschenkenntnis. Herausgegeben und eingeleitet von Fritz Heinemann. 1929. LXXVIII, 159 S. kart. ℳ 9,—

Picard, L. B. — Quellenschr. z. Lit. 3.

Pidal, M. R. — Bausteine z. rom. Philol. — Ges. f. rom. Lit. 2.

Piderit, A. — Diede, Charlotte.

Pierre de Provence — Maguelonne.

Piersig, Fritz, Die Einführung des Hornes in die Kunstmusik und seine Verwendung bis zum Tode Joh. Seb. Bachs. Ein Beitrag zur Geschichte der Instrumentation. 1927. 8. 144 S. ℳ 4.—

Pietsch, Karl, Beiträge zur Lehre vom altfranzösischen Relativum. 1888. 8. VI, 63 S. ℳ 1,60

Pietsch, K. — Stud., Philol., Festgabe K. Voretzsch.

Pietzsch, Gerhard, Studien zur Geschichte der Musiktheorie im Mittelalter. 8.

1. Die Klassifikation der Musik von Boetius bis Vgolino von Orvieto. 1929. V, 124 S. ℳ 6,—

Pigors, P. J. W. — Spranger, E., Types.

Pillet, Alfred, Das Fableau von den Trois Bossus Ménestrels und verwandte Erzählungen früher und später Zeit. Ein Beitrag zur altfranzösischen und zur vergleichenden Literaturgeschichte. 1901. 8. 100 S. ℳ 2.80

Vergriffen

Pillet, A. — Schr. Königsb., 5. Jg., Geistesw. 4.

Pischel, Richard, Beiträge zur Kenntnis der deutschen Zigeuner. 1894. 4. 50 S. ℳ 2,—

Aus: Festschrift zur 200jährigen Jubelfeier der Universität Halle.

Pischel, R. — Rektorreden 2.

Pistoleta, Trobador — Beih. z. Ztschr. f. rom. Philol. 52.

Piur, Paul, Studien zur sprachlichen Würdigung Christian Wolffs. Ein Beitrag zur Geschichte der neuhochdeutschen Sprache. 1903. 8. 111 S. ℳ 2,80

Piur, P. — Vierteljahrsschr., Dtsch., Buchr. 6.

Pixberg, H. — Hdb. Unterr.

Platters, Thomas, des Jüngeren Englandfahrt im Jahre 1599. Nach der Handschrift der öffentlichen Bibliothek der Universität Basel. Herausgegeben von Hans Hecht. 1929. 8. XXXIX, 181 S. Mit 15 zum Teil ganzseitigen Abbildungen im Text und 1 Faksimile. geh. ℳ 8,—; Lwd. gebd. ℳ 10,—

Plays, Pseudo-Skakespearian. Revised and edited with Introduction and Notes by Karl Warnke und Ludwig Proescholdt. 1—5. 1883—1888. 8. ℳ 11,—

1. The Comedie of Faire Em. 1883. XV, 63 S. ℳ 2,—
2. The merry Devil of Edmonton. 1884. XVII, 61 S. ℳ 2,—
3. King Edward III. 1886. XXXIV, 92 S. ℳ 2,—
4. The Birth of Merlin. 1887. XI, 86 S. ℳ 2,—
5. Arden of Feversham. 1888. XXVII, 86 S. ℳ 3,—

Pniower, Otto, Zur Wiener Genesis. Diss. 1883. 8. 53, V S. ℳ 1,20

Poema del Cid. Nach der einzigen Madrider Handschrift mit Einleitung, Anmerkungen und Glossar neu herausgegeben von Karl Vollmoeller. Teil I: Text. 1879. gr. 8. 95 S. ℳ 2,80
Vergriffen

Poema morale, Das mittelenglische. Im kritischen Text nach den sechs vorhandenen Handschriften zum ersten Male herausgegeben von Hermann Lewin. 1881. 8. 78 S. ℳ 2,—
Vergriffen

Pogatscher, Franz, Zur Entstehungsgeschichte des mitteldeutschen Gedichtes vom König Rother. 1913. 8. IX, 78 S. ℳ 2,40

Pohlmann, Walter, Sedanlieder. Emil Rittershaus gewidmet. 1878. 16. 96 S. ℳ 1,50
Früher Verlag Hartknoch, Leipzig.

— Waldmärchen. 1879. 16. IV, 167 S. ℳ 2,40
Vergriffen

Pokorny, Julius. A Concise Old Irish Grammar and Reader. Part I: Grammar. 1914. kl. 8. VII, 124 S. ℳ 5,—
Vergriffen

— A Historical Reader of old Irish. Texts, Paradigms, Notes and a complete Glossary. 1923. 8. II, 97 S. kart. ℳ 3,—

Pokorny, J. — Lyrik d. grünen Insel. — Miscellany. — Seele Irlands. — Ztschr. f. celt. Philol.

Polenske, Karl, Einführung in die Geschichte des römischen Privatrechts. 1. Teil. 1. und 2. Buch. gr. 8. ℳ 4,—

1. Teil: Einleitung und erstes Buch. 1912. III, 80 S. ℳ 2,—
1. Teil: Zweites Buch. 1917. S. 81—132. ℳ 2,—

Pollak, H. W. — Noreen, A., Einführg. — Thomsen, V.

Ponz de Capduoill, Leben und Werke des Trobadors. Von Max von Napolsky. 1880. 8. 152 S. ℳ 4,—
Vergriffen

Popovici, Josef. Dialectele romîne (Rumænische Dialekte). IX. Dialectele romîne din Istria. Partea A 2 a (Texte şi Glosar). 1909. gr. 8. XVII, 168 S. und 4 Tafeln. ℳ 4,—

— Dialectele romîne (Rumænische Dialekte). IX. Dialectele romîne din Istria. Partea 1 a. (Referinţele sociale şi gramatica.) 1914. gr. 8. XII, 152 S. ℳ 4,—

Popovici, Josef, Rumænische Dialekte. I. Die Dialekte der Muntenĭ und Pâdurenĭ im Hunyader Komitat. 1905. 8. XI. 168 S. ℳ 4.—

Poerner, J. — Diss. philol. XXII, 2.

Porzig, W. — Germanica.

Post, K. — Abh. z. Philos. 21.

Powell, E. E. — Abh. z. Philos. 12.

Praetorius, Franz, Die Gedichte des Amos. Metrische und Textkritische Bemerkungen. 1924. gr. 8. I, 46 S. ℳ 3,—

— Die Gedichte des Hosea. Metrische und Textkritische Bemerkungen. 1926. gr. 8. 48 S. ℳ 6,—

— Nachträge und Verbesserungen zu Deutero-Jesaias. 1927. gr. 8. 57 S. ℳ 6,—

Preisigke, Friedrich, Städtisches Beamtenwesen im römischen Ägypten. Diss. 1903. 8. VI, 75 S. ℳ 2,—

Preitz, M. — Jahrb. Hochstift 1926.

Prem, S. M., Christian Schneller. Ein Beitrag zur tirolischen Literatur- und Geistesgeschichte des 19. Jahrhunderts. Mit 3 Abbildungen und einem Anhang Schnellerscher Gedichte. 1913. 8. 99 S. ℳ 2.80

Premer, H. — Hdb. Unterr.

Pressel, Fr. — Glaube 6.

Price, H. T. — Smith, H.

Priebsch, J. — Andrade Caminha, P. de. — Bausteine z. rom. Philol.

Priebsch, R. — Miscellany.

Prien, F. — Textbibl., Altd. 8.

Priese, Oskar, Altdeutsche Wörterbücher. 3 Hefte. kl. 8.

1. Wortschatz des Ulfilas. Deutsch-gotisches Wörterbuch nebst einem Anhang enthaltend eine sachlich geordnete Übersicht des gotischen Wortschatzes und einer Sammlung von Redensarten und Sprüchen. 2. Ausgabe. 1907. VI, 64 S. ℳ 1,60
   1. Ausg. 1890. Verlag R. Voigtländer, Leipzig.
   Vergriffen
2. Wortschatz des Heliand. Ein deutsch-altniederdeutsches Wörterbuch. 2. Ausgabe. 1907. IV, 44 S. ℳ 1,20
   1. Ausg. 1899. Verlag R. Voigtländer, Leipzig.
   Vergriffen
3. Wortschatz des Otfrid. Ein deutsch-althochdeutsches Wörterbuch. 1907. 50 S. ℳ 1,20

Priess, M. — Stud. engl. Philol. 28.

Prinzipienfragen der rom. Sprachwisssenschaft — Beih. z. Ztschr. f. rom. Philol. 26. 27. 28.

Prise amoureuse — Ges. f. rom. Lit. 22.

Probst, Peter — Neudr. 219—221.

Prosa-Alexanderroman, Der Altfranzösische. Nach der Berliner Bilderhandschrift. Nebst dem lateinischen Original der Historia de Preliis (Rezension J²) herausgegeben von Alfons Hilka. Festschrift für Carl Appel zum 17. Mai 1917. 1921. 8. L, 290 S. Mit 2 Lichtdrucktafeln. ℳ 8,—

Proescholdt, L. — Comedy of Mucedorus. — Dekker, Th. — Plays, Pseudo-Shakespearian.

Prümers, W. — Abh. z. Philos. 23.

Przybyllok, E. — Schr. Königsb., 4. Jg., Naturw. 3; 6. Jg., Naturw. 8.

Psalter, Der Engadinische — Ges. f. rom. Lit. 9.

Psalterbruchstück, Slavisch-Rumänisches. Mit Einleitung und Glossar herausgegeben von Constantin Gălușcă. 1913. gr. 8. IV, 401 S. und 1 Tafel. ℳ 24,—

Pseudo-Turpin, Die sogenannte Poitevinische Übersetzung des. Nach den Handschriften mitgeteilt von Theodor Auracher. 1877. gr. 8. 80 S. ℳ 2,—
Aus: Zeitschrift für romanische Philologie, Bd. 1.

Purton, W. J. — Miscellany.

Puşcariu, S. — Beih. z. Ztschr. f. rom. Philol. 26.

Pusch, H. — Diss. philol. XI.

Puschman, Adam — Neudr. 73.

Quadripartitus, ein englisches Rechtsbuch von 1114. Nachgewiesen und, soweit bisher ungedruckt, herausgegeben von F. Liebermann. 1892. 8. VIII, 168 S. ℳ 4,40

Quambusch — Festschrift der Ober-Realschule zu Halle.

Quandt, G. — Diss. philol. XXI, 2.

Quast, O. — Abh. z. Philos. 17.

Quellenschriften zur neueren deutschen Literatur. Begründet von Alexander Bieling. Herausgegeben von Albert Leitzmann. 1—8. 1886—1919. kl. 8. ℳ 24,50

1. Gottscheds Reineke Fuchs. Abdruck der hochdeutschen Prosa-Übersetzung vom Jahre 1752. 1886. VIII, 144 S. ℳ 2,—
2. Lebensbeschreibung Herrn Götzens von Berlichingen. Nach der Ausgabe von 1731 herausgegeben von Albert Leitzmann. 2. Auflage. 1916. LII, 229 S. ℳ 5,—
   1. Aufl. 1886. X, 111 S.
3. Picard, Louis Benoît, Médiocre et rampant ou le moyen de parvenir und Encore des Ménechmes. Abdruck der ersten Separat-Ausgaben von 1797 und 1802. 1888. 122 S. ℳ 2,—
4. Des Kardinals von Retz Histoire de la conjuration du comte Jean Louis de Fiesque. Nach der Ausgabe von 1682 herausgegeben von Albert Leitzmann. 1913. V, 71 S. ℳ 1,50
5. Des Abbé de Saint-Réal Histoire de Dom Carlos. Nach der Ausgabe von 1691 herausgegeben von Albert Leitzmann. 1914. VI, 83 S. ℳ 2,—

Quellenschriften zur neueren deutschen Literatur.

6. Die Hauptquellen zu Schillers Wallenstein. Herausgegeben von Albert Leitzmann. 1915. VIII, 136 S. ℳ 3,—
7. Histoire du Cid. Nach der Ausgabe von 1783 herausgegeben von Albert Leitzmann. 1916. VI, 142 S. ℳ 4,—
8. Die Quellen zu Gottfried Kellers Legenden. Nebst einem kritischen Text der „Sieben Legenden" und einem Anhang herausgegeben von Albert Leitzmann. 1919. LVI, 174 S. ℳ 5,—

Quiggin, E. C. — Miscellany.

Quint, J. — Vierteljahrsschr., Dtsch. VI, 4.

Rabl, H. — Bausteine z. Lit. 25.

Rachel, Joachim — Neudr. 200—202.

Rachfahl, Felix, Deutschland, König Friedrich Wilhelm IV. und die Berliner Märzrevolution. 1901. 8. IV, 319 S. ℳ 7,—
Vergriffen

— Wilhelm von Oranien und der niederländische Aufstand. 3 Bände. 1906—1924. gr. 8. geh. ℳ 63.50; Lwd. gebd. ℳ 71.50

1. 1906. Mit 1 Karte. XIV, 642 S. geh. ℳ 16,—; Lwd. gebd. ℳ 18,—
2. 1907. IV, 901 und 94 S. Anmerkungen. geh. ℳ 24,—; Lwd. gebd. ℳ 28,—
3. 1924. XI, 705 S. geh. ℳ 23,50; Lwd. gebd. ℳ 25,50

3. Band Verlag M. Nijhoff, Haag.
Auslieferung für Deutschland und Österreich: M. Niemeyer, Halle.

Raeck, Hans, Der Begriff des Wirklichen. Eine psychologische Untersuchung. 1900. 8. 89 S. ℳ 2,50

Raehse, Hugo, Paraphrase des dogmatischen Teils des Briefes Pauli an die Römer. Ein Beitrag zur Einführung in das Verständnis des Briefes. 1882. 8. II, 50 S. ℳ 0.80

— Grammatisch geordnetes hebräisches Vokabularium. 1883. 8. IV, 42 S. ℳ 0,60
Vergriffen

— Die christlichen Zentralideen des Reiches Gottes und der Erlösung. Mit besonderer Rücksicht auf Nichttheologen dargestellt. 1885. 8. 48 S. ℳ 0.80

Raehse, Th. — Neudr. 33. 36. 74—75.

Raimbaut de Vaqueiras, Die Briefe des Trobadors an Bonifaz I., Markgrafen von Monferrat. Zum ersten Male kritisch herausgegeben nebst 2 Karten und 1 Beilage über die Markgrafen von Monferrat und die Markgrafen Malaspina in ihren Beziehungen zu den Trobadors von Oscar Schultz. 1893. 8. VIII, 140 S. ℳ 4.—

Rajna, P. — Bausteine z. rom. Philol. — Beitr. z. rom. u. engl. Philol.

Rambeau, Adolf, Über die als echt nachweisbaren Assonanzen des Oxforder Textes der Chanson de Roland. Ein Beitrag zur Kenntnis des altfranzösischen Vokalismus. 1878. 8. X, 232 S.
Vergriffen ℳ 6,—

Rambertino Buvalelli — Ges. f. rom. Lit. 17.

Ranke, F. — Schr. Königsb., 4. Jg., Geistesw. 5.

Ranke, L. v. — Philos. u. Geistesw. Neudr. 2.

Raoul von Houdenc, Sämtliche Werke. Nach allen bekannten Handschriften herausgegeben von Mathias Friedwagner. Mit Unterstützung der Kaiserl. Akademie der Wissenschaften in Wien. Bd. I. II. 1897—1909. gr. 8. *M* 30,—

1. Meraugis von Portlesguez. Altfranzösischer Abenteuerroman. 1897. XC, 295 S. *M* 10,—
2. La Vengeance Raguidel. Altfranzösischer Abenteuerroman. 1909. CCVII, 368 S. *M* 20,—

Raoul von Soissons, Lieder. Herausgegeben von Emil Winkler. 1914. kl. 8. VII, 96 S. und 2 Tabellen. *M* 3,—

Rapports militaires — Samm. Quellenschr. 9.

Rappresentazione, Una sacra, in Logudorese — Ges. f. rom. Lit. 11.

Rasch, P. — Aliscans.

Rattay, Kurt, Die Ostracher Liederhandschrift und ihre Stellung in der Geschichte des deutschen Liedes. Auf Grund der handschriftlichen Liedersammlungen des 17. und 18. Jahrhunderts untersucht. 1911. 8. XII, 136 S. *M* 5,—

Rattay, K. — Gedenkschr. f. H. Abert.

Rawley, G. — Baconi, F., confessio.

Redenbacher, F. — Vierteljahrsschr., Dtsch. VIII, 4.

Reformationsspiel, Das Pariser, von 1524. Ausgabe in Lichtdruck nach dem Exemplar der Marienbibliothek zu Halle. Mit einer Einleitung von Karl Voretzsch. 1913. kl. 4. 11 S. 8 Facs.-Tafeln. *M* 1,50

Regel, E. — Mat. ne. Sem. 1—6.

Regula S. Benedicti, Die Winteney-Version der. Lateinisch und englisch mit Einleitung, Anmerkungen, Glossar und einem Faksimile zum ersten Male herausgegeben von M. M. Arnold Schroeer. 1888. gr. 8. XXVIII, 175 S. *M* 5,—

Regula, Moritz, Über die modale und psychodynamische Bedeutung der französischen Modi im Nebensatz. Mit besonderer Berücksichtigung der Meinongschen Annahmentheorie. Ein Beitrag zur Sprachseelenforschung. 1926. 8. V, 69 S. *M* 3,60

Aus: Zeitschr. f. rom. Philol., Bd. 45.

Rehm, W. — Vierteljahrsschr., Dtsch. V, 3; Buchr. 14.

Rehme, Paul, Geschichte des Münchener Grundbuches. 1903. gr. 8. 73 S. *M* 2,40

Aus: Festgabe für Hermann Fitting.

Rehme, Paul, Die Lübecker Grundhauern. Ein Beitrag zur Rechtslehre von den Reallasten. 1905. 8. VI, 70 S. ℳ 2,40

Rehme, P. — Festgabe f. H. Fitting.

Rehmke, Johannes, Wechselwirkung oder Parallelismus? 1902. gr. 8. 58 S. ℳ 1,60

Aus: Philosophische Abhandlungen.

Rehmke, J. — Abh., Philos.

Reichborn-Kjennerud, J. — Festschrift E. Mogk.

Reichel, Walther, Sprachpsychologische Studien. Vier Abhandlungen über Wortstellung und Betonung des Deutschen in der Gegenwart, Sparsamkeit, Begründung der Normal-Sprache. 1897. 8. IV, 337 S. ℳ 8,—

Vergriffen

Reichmann, H. — Stud. engl. Philol. 25.

Reidemeister, K. — Schr. Königsb., 4. Jg., Naturw. 5.

Reil, J. Chr., Aufsätze — Beneke, R.

Reimpredigt — Bibl. Norm. 1.

Reinach, Adolf, Die apriorischen Grundlagen des bürgerlichen Rechts. 2. unveränderter Abdruck. 1922. 4. 163 S. ℳ 5,—

Aus: Jahrb. Philos. phän., Bd. 1. 1. Aufl. 1913. 163 S.

— Gesammelte Schriften. Herausgegeben von seinen Schülern. (Einleitung von Hedwig Conrad-Martius.) 1921. gr. 8. XXXVII, 462 S. geh. ℳ 12,—; gebd. ℳ 14,—

Inhalt: Einleitung von Hedwig Conrad-Martius. — Kants Auffassung des Humeschen Problems. — Die obersten Regeln der Vernunftsschlüsse bei Kant. — Zur Theorie des negativen Urteils. — Die Überlegung, ihre ethische und rechtliche Bedeutung. — Die apriorischen Grundlagen des bürgerlichen Rechts. — Paul Natorps Allgemeine Psychologie. — Anhang: Nachgelassene Schriften. — 1. Vortrag über Phänomenologie. — 2. Über das Wesen der Bewegung.

Reinach, A. — Jahrb. Philos. phän. 1.

Reinbot von Durne, Der heilige Georg. Mit einer Einleitung über die Legende und das Gedicht herausgegeben und erklärt von Ferdinand Vetter. 1896. 8. CXCII, 298 S. ℳ 14,—

Vergriffen

Reinecke, G. — Diss. philol. IX.

Reiner, Hans, Freiheit, Wollen und Aktivität. Phänomenologische Untersuchungen in Richtung auf das Problem der Willensfreiheit. 1927. 8. VI, 172 S. ℳ 6,—

Reinhardt, P. — Stud., Histor. 8.

Reinhart Fuchs, Das älteste deutsche Tierepos aus der Sprache des 12. Jahrhunderts in unsere übertragen von Georg Baesecke. 1926. kl. 8. VIII, 71 S. kart. ℳ 3,—; Bütten-Ausgabe ℳ 6,—

Reinhart Fuchs — Textbibl., Altd. 7.

Reinhold, H. — Diss. philol. XIV, 1.

Reinke de Vos — Textbibl., Altd. 8.

Reinsch, R., Die Pseudo-Evangelien von Jesu und Maria's Kindheit in der romanischen und germanischen Literatur. Mit Mitteilungen aus Pariser und Londoner Handschriften versehen. 1879. 8. 138 S. ℳ 3,60
Vergriffen

Reinskou, F. — Festschrift E. Mogk.

Reischle, Max, Christliche Glaubenslehre in Leitsätzen für eine akademische Vorlesung entwickelt. 2. Auflage der 1899 als Manuskript gedruckten Leitsätze. 1902. 8. VIII, 158 S. ℳ 2,—
1. Auflage. 1899. IV, 138 S.

— Jesu Worte von der ewigen Bestimmung der Menschenseele in religionsgeschichtlicher Beleuchtung. Eine Skizze. 1902. gr. 8. 30 S. ℳ 0,80
Aus: Philosophische Abhandlungen.

— Leitsätze für eine akademische Vorlesung über die christliche Sittenlehre. Als Manuskript gedruckt. 1900. 8. IV, 79 S. ℳ 1,—
Vergriffen

— Werturteile und Glaubensurteile. Eine Untersuchung. Osterprogramm der Universität Halle-Wittenberg für die Jahre 1899 und 1900. 1900. 8. IV, 120 S. ℳ 2,40
Vergriffen

Reischle, M. — Abh., Philos.

Reissenberger, K. — Textbibl., Altd. 7.

Rektorreden, Hallische. 1—3. 1899—1903. gr. 8. ℳ 3,—

1. Loening, Edgar, Die Repräsentativverfassung im 19. Jahrhundert. Rede zum Antritt des Rektorats der kgl. vereinigten Friedrichs-Universität Halle-Wittenberg gehalten am 12. Juli 1899. 1899. 32 S. ℳ 1,—
2. Pischel, Richard, Die Heimat des Puppenspiels. Rede bei Antritt des Rektorats der kgl. vereinigten Friedrichs-Universität Halle-Wittenberg gehalten am 12. Juli 1900. 1900. 28 S. ℳ 1,—
3. Suchier, Hermann, Molières Kämpfe um das Aufführungsrecht des Tartuffe. Rede bei Antritt des Rektorats der kgl. vereinigten Friedrichs-Universität Halle-Wittenberg gehalten am 12. Juli 1901. 1903. 23 S. ℳ 1,—

Fortsetzung siehe Universitätsreden, Hallische.

Relationen üb. d. Schlacht b. Lützen — Mat. Gesch. 1.

Relationen üb. d. Schlacht b. Nördlingen — Mat. Gesch. 4.

Remppis, M. — Beih. z. Ztschr. f. rom. Philol. 34.

Remus, H. — Stud. engl. Philol. 14.

Rencesval. Édition critique du texte d'Oxford de la chanson de Roland par Édouard Böhmer. 1872. kl. 8. 109 S. ℳ 1,60
Vergriffen

Rensch, G. — Diss. philol. XVIII, 2.

Restori, A. — Bibl., Rom. 9. 16.

Resurrectio divi Quirini Francisci Baconi, Baronis de Verulam. Vicecomitis Sancti Albani. CCLXX annis post obitum eius IX die Aprilis anni MDCXXVI. (Pro manuscripto). Cura et impensis G(eorg) C(antor). 1896. kl. 8. 24 S. ℳ 1,—

Retz, Kardinal von — Quellenschr. z. Lit. 4.

Reuschel, K. — Festschrift E. Mogk.

Reuter, A. — Genethl. Gotting.

Reuter, Chr. — Neudr. 57—58. 59. 90—91.

Reuter, Fritz, Die Bataille d'Arleschant des altfranzösischen Prosaromans Guillaume d'Orange. Eine Quellenuntersuchung mit kritischem Text. 1911. 8. 162 S. ℳ 4,—

Revolution, Briefe z. französ. — Samm. Quellenschr. 2.

Rheinfelder, H. — Beih. z. Ztschr. f. rom. Philol. 77.

Rhys, J. — Miscellany.

Richart de Semilli, Der kritische Text der Gedichte. Mit den Lesarten aller bekannten Handschriften von Georg Steffens. 1902. gr. 8. 32 S. ℳ 1,—
Aus: Beiträge zur romanischen und englischen Philologie.

Richert, G. — Beitr. rom. 10.

Richter, C. — Stud. engl. Philol. 33.

Richter, Elise, *Ab* im Romanischen. 1904. 8. VIII, 120 S. ℳ 3,—

— Zur Entwicklung der romanischen Wortstellung aus der lateinischen. 1903. gr. 8. X, 176 S. ℳ 4,40

— Grundlinien der Wortstellungslehre. 1919. gr. 8. 53 S. ℳ 1.20
Aus: Zeitschrift für romanische Philologie, Bd. 40.

Richter, E. — Aeneas Sylvius. — Bausteine z. rom. Philol. — Beih. z. Ztschr. f. rom. Philol. 27.

Richter, G. Th. — Festschr. f. A. Riehl.

Richter, Helene, Geschichte der englischen Romantik. Band 1—2. I. Teil. 1911—1916. 8. ℳ 44,—

1. Die Anfänge der Romantik.
   I. Teil. 1911. XXXIV, 382 S. ℳ 10,—
   II. Teil. 1911. VI, 527 S. ℳ 14,—
2. Die Blüte der englischen Romantik.
   I. Teil. 1916. VIII, 708 S. ℳ 20,—

— Lord Byron. Persönlichkeit und Werk. 1929. gr. 8. XII. 582 S. und 1 Tafel. geh. ℳ 24,—; Lwd. gebd. ℳ 26.50

Richter, J. — Jahrb. Hochstift 1928.

Richter, P. — Abh. z. Philos. 1.

Richter, R. — Diss. philol. XVI, 3.

Rickert, H. — Vierteljahrsschr., Dtsch. III, 1.

Riech, F. — Schr. Königsb., 4. Jg., Naturw. 8.

Rieffert, J. B. — Abh. z. Philos. 42.

Riehl, Alois, Rudolf Haym. Rede zu seinem Gedächtnis in der Aula der Universität Halle-Wittenberg am 14. Dezember 1901 gehalten. 1902. gr. 8. 25 S. *M* 1,—
Aus: Philosophische Abhandlungen.

— Immanuel Kant. Rede zur Feier des hundertjährigen Todestages Kants gehalten in der Aula der Universität Halle-Wittenberg. 1904. kl. 8. 30 S. *M* 0,80
Vergriffen

— Plato. Ein populär-wissenschaftlicher Vortrag. 2. durchgesehene Auflage. 1912. 8. 35 S. *M* 1,—
1. Aufl. 1905. 35 S.

Riehl, A. — Abh., Philos. — Festschrift A. Riehl.

Riemann, A. — Bausteine z. Lit. 21.

Ries, John, Die Wortstellung im Beowulf. Gedruckt mit Unterstützung der Kgl. Gesellschaft der Wissenschaften zu Göttingen. 1907. 8. XIV, 416 S. *M* 10,—

Riese, Julius, Recherches sur l'usage syntaxique de Froissart. 1880. 8. IV, 67 S. *M* 2,—

Riéu, Charloun, Provenzalische Lieder. Deutsch von Hans Weiske. 1907. kl. 8. 96 S. *M* 2,—

Riewald, P. — Diss. philol. XX, 3.

Riezler, Kurt, Gestalt und Gesetz. Entwurf einer Metaphysik der Freiheit. 1924. gr. 8. VIII, 364 S. Lwd. gebd. *M* 9,—
Früher Musarion-Verlag, München.

Riezler, K. — Vierteljahrsschr., Dtsch. IV, 2; VI, 1.

Rimas Spirituales — Ges. f. rom. Lit. 37.

Rinckhart, Martin — Neudr. 53—54.

Rindfleisch, Georg Heinrich, Feldbriefe. Herausgegeben von Eduard Ornold. 1. und 2. Auflage. 1889. 8. XIX, 292 S. mit 4 Karten.
Jetzt Verlag Vandenhoeck & Ruprecht, Göttingen. *M* 6,—

— Eine biographische Skizze. Mit Porträt. 1884. kl. 8. 90 S. *M* 1,60

Rintelen, Fritz-Joachim v. — Vierteljahrsschr., Dtsch. VIII, 2.

Risop, Alfred, Studien zur Geschichte der französischen Konjugation auf *-ir*. 1891. 8. 132 S. *M* 2,80

Risop, A. — Abh. f. Tobler.

Ritschl, Otto, Das christliche Lebensideal in Luthers Auffassung. Vortrag. 1889. kl. 8. 42 S. *M* 1,—

Ritter, F. — Ztschr. f. rom. Philol., Bibliographie.

Ritter, G. — Vierteljahrsschr., Dtsch. V, 2.

Ritter, Otto, Vermischte Beiträge zur englischen Sprachgeschichte. Etymologie, Ortsnamenkunde, Lautlehre. 1922. 8. XI, 219 S. *M* 7,—

— Neue Quellenfunde zu Robert Burns. 1903. kl. 8. VIII, 30 S. *M* 0,80

Ritter, Otto, Die Geschichte der französischen Balladenformen von ihren Anfängen bis zur Mitte des XV. Jahrhunderts. 1914. 8. X, 208 S. *M* 6,—

Ritter, R. — Diss. philol. XIV, 4.

Rittershaus, Adeline, Die neuisländischen Volksmärchen. Ein Beitrag zur vergleichenden Märchenforschung. 1902. gr. 8. L, 457 S. *M* 12,—

Vergriffen

Ritzel, H. — Jahrb. Philos. phän. 3.

Röbbeling, F. — Bausteine z. Lit. 12.

Robert, Carl, Hallische Winckelmannsprogramme. 14—25. 1890—1911. 4. *M* 105,—

1—13 siehe Heydemann, H.

14. Der Pasiphae-Sarkophag. Mit einem Porträt Heinrich Heydemanns und 4 Tafeln. 1890. 24 S. *M* 4,—
15. Szenen der Ilias und Aithiopis auf einer Vase der Sammlung des Grafen Michael Tyskiewicz. Festschrift zur Eröffnung des archäologischen Museums der Friedrichs-Universität Halle-Wittenberg am 9. Dezember 1891, herausgegeben mit Unterstützung des königlichen Universitäts-Kuratoriums. Mit 17 Figuren und 2 farbigen Tafeln. 1891. Gr.-Fol. 12 S. *M* 15,—
16. Die Nekyia des Polygnot. Mit 1 Tafel und 6 Textabbildungen. 1892. 84 S. *M* 12,—
17. Die Iliupersis des Polygnot. Mit 1 Tafel und 2 Textabbildungen. 1893. 82 S. *M* 12,—
18. Die Marathonschlacht in der Poikile und Weiteres über Polygnot. Mit 1 Tafel und 12 Textabbildungen. 1895. 126 S. *M* 15,—
19. Votivgemälde eines Apobaten. Nebst einem Exkurs über den sog. Ares Borghese. Mit 1 Tafel und 7 Textabbildungen. 1895. 29 S *M* 4,—
20. Römisches Skizzenbuch aus dem achtzehnten Jahrhundert im Besitz der Frau Generalin von Bauer geb. Ruhl zu Kassel. Mit 31 Textabbildungen. 1897. 80 S. *M* 12,—
21. Die Knöchelspielerinnen des Alexandros. Nebst Exkursen über die Reliefs an der Basis der Nemesis von Rhamnus und über eine weibliche Statue der Sammlung Jacobsen. Mit 1 Tafel und 8 Textabbildungen. 1897. 34 S. *M* 6,—
22. Kentaurenkampf und Tragoedienszene. Zwei Marmorbilder aus Herculaneum. Nebst einem Exkurs über das Heraklesbild in Casa del Centenario. Mit 2 Tafeln und 7 Textabbildungen. 1898. 44 S. *M* 6,—
23. Der müde Silen. Marmorbild aus Herculaneum. Nebst einem Exkurs über den Ostfries des sog. Theseions. Mit 1 Tafel und 17 Textabbildungen. 1899. 34 S. *M* 5,—

Robert, Carl, Hallische Winckelmannsprogramme.

24. Niobe, ein Marmorbild aus Pompeji. Festgruß des Archäologischen Museums der Universität Halle-Wittenberg an die archäologische Sektion der XLVII. Versammlung deutscher Philologen und Schulmänner. Mit 1 Tafel. 1903. 12 S. ℳ 4,—
25. Die Masken der neueren attischen Komödie. Gedruckt aus den Mitteln der Robert-Gabe. Mit 1 Tafel und 128 Textabbildungen. 1911. 112 S. ℳ 10,—

14, 18, 20 u. 25 einzeln nicht mehr lieferbar.

26 und Folge siehe Winckelmannsprogramme, Hallische.

— Zum Gedächtnis. Herausgegeben von Georg Karo. 1922. 8. 82 S. mit 1 Bildnis. ℳ 0,50

— Zum 9. Dezember 1891. Rede bei der Eröffnung des archäologischen Museums der Friedrichs-Universität Halle-Wittenberg. 1892. kl. 8. 12 S. ℳ 0,40

Robert, C. — Klassiker d. Archäologie. — Molière. — Univ.-Reden 5.

Robert de Barron (Pseudo) — Beih. z. Ztschr. f. rom. Philol. 47.

Roche, Ch. de — Beih. z. Ztschr. f. rom. Philol. 4.

Rödding, H. — Stud., Histor. 2.

Rodemann, A. — Gedenkschr. f. H. Abert.

Roedemeyer, F. K. — Jahrb. Hochstift 1927.

Roedenbeck, Siegfried, Der Zweikampf im Verhältnis zur Tötung und Körperverletzung. 1883. 8. VI, 55 S. ℳ 1,20

Vergriffen

Rodenberg, Carl, Innocenz IV. und das Königreich Sizilien 1245—1254. 1892. 8. 230 S. ℳ 6,—

Rodenwaldt, Gerhart, Der Fries des Megarons von Mykenai. 1921. gr. 4. VIII, 72 S. Mit 1 Farbentafel, 4 Beilagen und 30 Textabbildungen. Hlwd. gebd. ℳ 12,—

Roeder, Fritz, Über die Erziehung der vornehmen angelsächsischen Jugend in fremden Häusern. Vortrag gehalten am 29. September 1909 in der anglistischen Sektion der 50. Versammlung deutscher Philologen und Schulmänner zu Graz. 1910. 8. IV, 26 S. ℳ 0,80

Roeder, F. — Stud. engl. Philol. 4. 18. 50.

Roeder, Hans Albert, Beitrag zur Kenntnis des Terrain à Chailles und seiner Zweischaler in der Umgegend von Pfirt im Ober-Elsaß. Mit 4 photographierten Tafeln. 1882. gr. 8. 110 S. ℳ 8,—

Vergriffen

Roh, F. — Vierteljahrsschr., Dtsch. VII, 1.

Rohan, Cardinal de — Ges. f. rom. Lit. 44.

Rohde, P. — Denkmäler provenzal. Lit. u. Spr.

Rohde, R. — Stud. engl. Philol. 43. 50.

Rohdewald, W. — Abh. z. Gesch. 31.

Rohlfs, Gerhard, Autochthone Griechen oder Byzantinische Gräzität? 1929. gr. 8. 83 S. und 1 Karte. ℳ 6,—
Extrait de la Revue de Linguistique romane, t. IV.

— Die Quellen des unteritalienischen Wortschatzes. 1926. 8. 30 S. ℳ 1,20
Aus: Ztschr. f. rom. Philol. Bd. 46.

— Etymologisches Wörterbuch der unteritalienischen Gräzität. 1930. kl. 8. XLVII, 394 S. und 1 Karte.
geh. ℳ 28,—; Lwd. gebd. ℳ 30,—

Rohlfs, G. — Jaberg u. Jud. — Samm. rom. Texte 1. — Stud., Philol., Festgabe K. Voretzsch.

Röhrsheim, L. — Beih. z. Ztschr. f. rom. Philol. 15.

Rolandslied, altfranz. — Samm. rom. Texte 3/4.

Rollenhagen, Georg — Neudr. 270—273. 285—287.

Roellig, E. — Diss. philol. VII.

Roellig, P. — Diss. philol. VIII.

Roman de Renart — Samm. rom. Texte 17.

Romans de la Dame — Ges. f. rom. Lit. 18.

Romantik-Forschungen — Vierteljahrsschr., Dtsch. Buchr 16.

Romanz d'Athis — Ges. f. rom. Lit. 29. 40.

Römer, Alfred, Der Gottesbegriff Franks. Eine Studie über Gottes Absolutheit und Persönlichkeit. 1912. 8. VIII, 78 S. ℳ 2,40

— Gottscheds pädagogische Ideen. Ein Beitrag zur Würdigung J. C. Gottscheds. 1912. 8. VII, 142 S. ℳ 4,50

Rondeaux, Virelais, Balladen. — Ges. f. rom. Lit. 43. 47.

Roos, C. — Diss. philol. VI, 1.

Rooth, Erik, Altgermanische Wortstudien. 1926. gr. 8. IV, 123 S. ℳ 6,—

Rosenberg, H. — Vierteljahrsschr., Dtsch. VII, 3.

Rosenboom, J. — Diss. philol. IX.

Rosenhagen, G. — Stud., Philol., Festgabe E. Sievers. — Vierteljahrsschr., Dtsch. II, 4.

Rösler, M. — Beih. z. Ztschr. f. rom. Philol. 26. — Neudr. fne. Gramm. 3. — Samm. rom. Texte 15.

Ross, L. — Klassiker d. Archäologie 1. 3.

Rostock, F. — Hermaea 15.

Rothacker, E. — Philos. u. Geistesw. — Vierteljahrsschr., Dtsch. IV, 2; V, 4; Buchr.

Rothe, Paul, Die Konditionalsätze in Gottfried's von Straßburg 'Tristan und Isolde'. Diss. 1895. 8. IX, 96 S. ℳ 1,—
Vergriffen

Rothfels, H. — Vierteljahrsschr., Dtsch. VIII, 4.

Rothstein, E. — Stud. engl. Philol. 64.

Rotmann, Bernh. — Neudr. 77—78.

Roetteken, Hubert, Die epische Kunst Heinrichs von Veldeke und Hartmans von Aue. Ein Beitrag zur mittelhochdeutschen Literaturgeschichte. 1887. 8. XV, 207 S. *M* 5,—

Rouge, J., Erläuterungen zu Friedrich Schlegels Lucinde. 1905. gr. 8. 136 S. *M* 4,—

Rousseau, Jean-Jacques, Un testament littéraire. Publié avec une introduction et des notes par Oscar Schultz-Gora. 1897. kl. 8. 46 S. *M* 1,—

Rübens, G. — Stud. engl. Philol. 56.

Rüdiger, Wilhelm, Studien zur humanistischen Literatur Italiens. 3 Stücke. 1896—1897. 8. *M* 8,—

1. Petrus Victorius aus Florenz. Studien zu einem Lebensbilde. 1896. VIII, 150 S. *M* 4,—
2. Andreas Dactius aus Florenz. Ein biographischer Versuch. 1897. VI, 70 S. *M* 2,40
3. Marcellus Virgilius Adrianus aus Florenz. Ein Beitrag zur Kenntnis seines Lebens und seines Wirkens. 1897. 65 S. *M* 1,60 *Vergriffen*

Rüfner, V. — Forsch. z. Philos. 2.

Rühle, Friedrich, Das deutsche Schäferspiel des XVIII. Jahrhunderts. Diss. 1885. 8. XVI, 44 S. *M* 1,20 *Vergriffen*

Rundnagel. E. — Forsch., ausgew. Hallische 1.

Runeberg, Johan Ludvig, Epische Dichtungen. Aus dem Schwedischen übersetzt, sowie mit Einleitung, Anmerkungen und bibliographischem Anhang versehen von Wolrad Eigenbrodt. 2 Bde. 1891. 8. III, 322 S. u. IV, 262 S. *M* 10,—

— Fähnrich Stahls Erzählungen. Eine Sammlung Gesänge. Deutsch von Wolrad Eigenbrodt. 1900. kl. 8. XXXV, 217 S. *M* 3,—

Rupprich, H. — Vierteljahrsschr., Dtsch. IV, 4.

Ruville, Albert von, Das deutsche Einigungswerk im Lichte des amerikanischen. 1902. 8. IV, 128 S. *M* 2,40

Ruville, A. v. — Auslandsstudien I. Reihe, 2.

Rydberg, G. — Bausteine z. rom. Philol.

Sâ de Miranda, Francisco de, Poesias. Edição feita sobre cinco Manuscriptos ineditos e todas as Edições impressas. Acompanhada de um Estudo sobre o Poeta, Variantes, Notas, Glossario e um Retrato por Carolina Michaëlis de Vasconcellos. 1885. 8. 16 und CXXXVI, 949 S. *M* 30,—
Ausgabe auf Büttenpapier. Hfz. gebd. *M* 45,—
Vergriffen

Sachs, Hans, Zwei Spiele. 1. Die Komödie von König Alexander und dem Philosophen Aristoteles. 2. Der gestohlene Hahn. Fastnachtsspiel. (Lauchstedter Bühnenbearbeitung.) 1913. kl. 8. 31 S. ℳ 0,75

Sachs, Hans — Neudr. 26—27. 29. 31—32. 39—40. 42—43. 51—52. 60—61. 63—64. 110—117. 126—134. 149—152. 164—169. 193—199. 207—211. 231—235.

Sachse, Leopold, Badedirektion und Theater in den Tagen Reils und Goethes. Zur Einweihung der „Kammerspiele" in Bad Wittekind. kl. 8. 1920. 15 S. ℳ 0,50

Sackur, Ernst, Die Cluniacenser in ihrer kirchlichen und allgemeingeschichtlichen Wirksamkeit bis zur Mitte des 11. Jahrhunderts. 2 Bände. 1892—1894. 8. ℳ 22,—

1. 1892. XVI, 398 S. ℳ 10,—; 2. 1894. XII, 530 S. ℳ 12,—

— Sibyllinische Texte und Forschungen. Pseudomethodius. Adso und die tiburtinische Sibylle. 1898. 8. VI, 191 S. ℳ 6,—

Sadée, Leopoldus, De Boeotiae titulorum dialecto. 1903. 8. 115 S. ℳ 3,—

Sadée, L. — Diss. philol. XVI, 2.

Sagabibliothek, Altnordische. Begründet von Gustaf Cederschiöld, Hugo Gering und Eugen Mogk. Herausgegeben von Finnur Jónsson, Eugen Mogk und Johan Emil Olson. Band 1—18. 1892—1929. 8.

1. Ares Isländerbuch. Herausgegeben von Wolfgang Golther. 2. neubearbeitete Aufl. 1923. XXXII, 54 S. ℳ 3,—
   1. Aufl. 1892. XXVIII, 46 S.
2. Orvar-Odds Saga. Herausgegeben von R. C. Boer. 1892. XXIV, 124 S. ℳ 5,40
3. Egils Saga Skallagrímssonar, nebst den größeren Gedichten Egils. Herausgegeben von Finnur Jónsson. 2. neubearbeitete Aufl. 1924. XLII, 333 S. ℳ 14,—
   1. Aufl. 1894. XXXIX, 334 S.
4. Laxdœla Saga. Herausgegeben von Kr. Kålund. 1896. XIV, 276 S. ℳ 10,—
5. Flóres Saga ok Blankiflúr. Herausgegeben von Eugen Kölbing. 1896. XXIV, 87 S. ℳ 4,20
6. Eyrbyggja Saga. Herausgegeben von Hugo Gering. 1897. XXXI, 264 S. ℳ 10,—
7. Ívens Saga. Herausgegeben von Eugen Kölbing. 1898. XXVII, 135 S. ℳ 6,—
8. Grettis Saga Ásmundarsonar. Herausgegeben von R. C. Boer. 1900. LII, 348 S. ℳ 15,—
9. Friðþjófs Saga ins frœkna. Herausgegeben von Ludwig Larsson. 1901. XXIV, 56 S. ℳ 3,—

Sagabibliothek, Altnordische.

10. Gísla Saga Súrssonar. Herausgegeben von Finnur Jónsson. 1903. XXIX, 107 S. *M* 4,80
11. Kristnisaga — Þáttr Þorvalds ens viðforla — Þáttr Ísleifs biskups Gizurarsonar — Hungrvaka. Herausgegeben von R. Kahle. 1905. XXXIII, 144 S. *M* 6,60
12. Clári Saga. Herausgegeben von Gustaf Cederschiöld. 1907. XXXVIII, 74 S. *M* 4,20
13. Brennu-Njálssaga (Njála). Herausgegeben von Finnur Jónsson. 1908. XLVI, 452 S. *M* 18,—
Vergriffen Neuauflage vorgesehen.
14. Hálfs Saga ok Hálfsrekka. Herausgegeben von A. Le Roy Andrews. 1909. VIII, 141 S. *M* 5,40
15. Hálfdanar Saga Eysteinssonar. Herausgegeben von Franz Rolf Schröder. 1917. 8. VIII, 146 S. *M* 5,40
16. Vatnsdœla Saga. Herausgegeben von Walther Heinrich Vogt. 1921. LXXVIII, 144 S. *M* 8,—
17. Drei Lygisǫgur. Egils saga einhenda ok Ásmundar berserkjabana. Ála flekks saga. Flóres saga konungs ok sona hans. Herausgegeben von Åke Lagerholm. 1927. LXXXIV, 189 S. *M* 13,—
18. Ágrip af Nóregs Konunga Sǫgum. Herausgegeben von Finnur Jónsson. 1929. XIX, 65 S. *M* 4,50

Sailer, S. — Gedenkschr. f. H. Abert.

Sainéan, L. — Beih. z. Ztschr. f. rom. Philol. 1. 10.

Sainte Paule, La vie — Bibl., Rom. 19.

Saint-Réal, Abbé de — Quellenschr. z. Lit. 5.

Salmon, Christopher Verney, The Central Problem of David Hume's Philosophy. An Essay towards a phenomenological Interpretation of the first Book of the treatise of human Nature. 1929. 4. VII, 151 S. geh. *M* 7,—; Lwd. gebd. *M* 9,—

Aus: Jahrb. Philos. phän., Bd. 10.

Salmon, Chr. V. — Jahrb. Philos. phän. 10.

Salomon, Felix, Das Problem der Organisation des Britischen Weltreiches. 1921. gr. 8. 18 S. *M* 0,50

Aus: Texte und Forschungen, Festgabe für Felix Liebermann.

Salomon, F. — Auslandsstudien II. Reihe 5. — Texte u. Forsch. z. engl. Kulturgesch.

Salvioni, C. — Jahresb., rom.

Salz, A. — Vierteljahrsschr., Dtsch. VI, 4.

Sāmavidhānabrāhmana, Das. Ein altindisches Handbuch der Zauberei. Eingeleitet und übersetzt von Sten Konow. 1893. 8. VII, 82 S. *M* 4,—
Vergriffen

Sammlung kurzer Grammatiken germanischer Dialekte. Begründet von Wilhelm Braune. Herausgegeben von Karl Helm. 1880—1930. 8.

A. Hauptreihe.

1. Braune, Wilhelm, Gotische Grammatik. Mit Lesestücken und Wortverzeichnis. 10. Aufl. Bearbeitet von Karl Helm. 1928. XII, 199 S. geh. ℳ 4,50; Lwd. gebd. ℳ 6,—

   1. Aufl. 1880. VI, 117 S. — 5. Aufl. 1900. VIII, 162 S.
   2. Aufl. 1882. VI, 129 S. — 6. Aufl. 1905. VIII, 168 S.
   3. Aufl. 1887. VIII, 135 S. — 7. Aufl. 1909. VIII, 178 S.
   4. Aufl. 1895. VIII, 140 S. — 8. Aufl. 1912. VIII, 184 S.
   9. Aufl. 1920. VII, 188 S.

2. Paul, Hermann, Mittelhochdeutsche Grammatik. 12. Aufl. Bearbeitet von Erich Gierach. 1929. XV, 288 S. geh. ℳ 6,80; Lwd. gebd. ℳ 8,40

   1. Aufl. 1881. VIII, 69 S. — 6. Aufl. 1904. XII, 222 S.
   2. Aufl. 1884. VIII, 162 S. — 7. Aufl. 1908. XII, 222 S.
   3. Aufl. 1889. XI, 169 S. — 8. u. 9. Aufl. 1911. XII, 226 S.
   4. Aufl. 1894. XI, 173 S. — 10. u. 11. Aufl. 1918. XII, 227 S.
   5. Aufl. 1900. XI, 183 S. — — 2. Abdr. 1926. XII, 227 S.

3. Sievers, Eduard, Angelsächsische Grammatik. 3. Aufl. 2. unveränderter Abdruck. 1921. XIII, 318 S. geh. ℳ 8,—; Lwd. gebd. ℳ 10,—

   1. Aufl. 1882. XI, 166 S. — 2. Aufl. 1886. XII, 228 S.
   3. Aufl. 1898. XIII, 318 S.

   Vergriffen — Neubearbeitung in Vorbereitung.

4. Noreen, Adolf, Altnordische Grammatik. I. Altisländische und altnorwegische Grammatik (Laut- und Flexionslehre) unter Berücksichtigung des Urnordischen. 4. vollständig umgearbeitete Aufl. 1923. XVI, 466 S. geh. ℳ 12,—; Lwd. gebd. ℳ 14,—

   1. Aufl. 1884. XII, 212 S. — 2. Aufl. 1892. XII, 314 S.
   3. Aufl. 1903. XV, 418 S.

5. Braune, Wilhelm, Althochdeutsche Grammatik. 3. und 4. Aufl. 3. Abdruck. 1925. XII, 326 S. und 1 Tabelle. geh. ℳ 8,—; Lwd. gebd. ℳ 10,—

   1. Aufl. 1886. XVI, 260 S. — 3. u. 4. Aufl. 1911. XII, 326 S.
   2. Aufl. 1891. VI, 283 S. — 3. u. 4. Aufl. 2. Abdr. 1921. XII, 326 S.

6. Gallée, Johann Hendrik. Altsächsische Grammatik. 2. völlig umgearbeitete Aufl. Eingeleitet und mit Register versehen von Johann Lochner. 1910. XI, 352 S. geh. ℳ 9,—; Lwd. gebd. ℳ 11,—

   1. Aufl. v. O. Behaghel u. J. H. Gallée. 1891. X, 116 S.
   Vergriffen

7. Morsbach, Lorenz, Mittelenglische Grammatik. 1. Hälfte. 1896. VIII, 192 S. ℳ 4,—
   Vergriffen

8. Noreen, Adolf, Altnordische Grammatik. II. Altschwedische Grammatik mit Einschluß des Altgutnischen. 1904. XVI, 642 S.
   Vergriffen geh. ℳ 12,—; Lwd. gebd. ℳ 14,—

9. Lasch, Agathe, Mittelniederdeutsche Grammatik. 1914. XI, 286 S. geh. ℳ 7,—; Lwd. gebd. ℳ 9,—

Sammlung kurzer Grammatiken germanischer Dialekte.

B. Ergänzungsreihe.

1. Kluge, Friedrich, Nominale Stammbildungslehre der altgermanischen Dialekte. 3. Aufl. Bearbeitet von Ludwig Sütterlin und Ernst Ochs. 1926. XI, 155 S.
geh. ℳ 5,—; Hlwd. gebd. ℳ 6,—
1. Aufl. 1886. XII, 108 S. 2. Aufl. 1899. X, 119 S.
2. Sievers, Eduard, Altgermanische Metrik. 1893. XVI, 252 S. geh. ℳ 7,—; Hlwd. gebd. ℳ 9,—

C. Abrisse.

1. Braune, Wilhelm, Abriß der althochdeutschen Grammatik mit Berücksichtigung des Altsächsischen. 6. Aufl. Bearbeitet von Karl Helm. 1930. 66 S. geh. ℳ 2,—; Hlwd. gebd. ℳ 3,—
1. Aufl. 1891. 55 S. 4. Aufl. 1903. 64 S.
2. Aufl. 1895. 65 S. 4. Aufl. 2. Abdr. 1910. 64 S.
3. Aufl. 1900. 64 S. 5. Aufl. 1913. 66 S.
5. Aufl. 2. Abdr. 1919. 66 S.
2. Sievers, Eduard, Abriß der angelsächsischen Grammatik. 8. Aufl. 1930. 66 S. und 2 Tabellen.
geh. ℳ 2,—; Hlwd. gebd. ℳ 3,—
1. Aufl. 1895. 56 S. 2. Aufl. 1899. 60 S. 3. Aufl. 1904. 62 S.
4. Aufl. 1909. 66 S. 5. Aufl. 1915. 66 S. 6. Aufl. 1924. 66 S.
7. Aufl. 1928. 66 S.
3. Noreen, Adolf, Abriß der altisländischen Grammatik. 3. Aufl. 1913. 68 S. geh. ℳ 2,—; Hlwd. gebd. ℳ 3,—
1. Aufl. 1896. 60 S. 2. Aufl. 1905. 68 S.
4. Kluge, Friedrich, Abriß der deutschen Wortbildungslehre. 2. Aufl. 1925. 71 S. geh. ℳ 2,—; Hlwd. gebd. ℳ 3,—
1. Aufl. 1913. 68 S.
5. Steller, Walther, Abriß der Altfriesischen Grammatik. Mit Berücksichtigung der Westgermanischen Dialecte des Altenglischen, Altsächsischen und Althochdeutschen. Mit Lesestücken und Wortverzeichnis. 1928. XIV, 184 S.
geh. ℳ 8,—; Hlwd. gebd. ℳ 9,50

Sammlung kurzer Lehrbücher der romanischen Sprachen und Literaturen. Herausgegeben von Karl Voretzsch. 1901—1928. 8.

1. Voretzsch, Karl, Einführung in das Studium der altfranzösischen Sprache. Zum Selbstunterricht für den Anfänger. 5. Aufl. 1918. XVI, 351 S. geh. ℳ 8,—; Lwd. gebd. ℳ 10,—
1. Aufl. 1901. XIV, 258 S. 3. Aufl. 1907. XVI, 306 S.
2. Aufl. 1903. XVI, 278 S. 4. Aufl. 1911. XVI, 336 S.
2. Voretzsch, Karl, Einführung in das Studium der altfranzösischen Literatur. Im Anschluß an die Einführung in das Studium der altfranzösischen Sprache. 3. verbesserte und erweiterte Auflage. 1925. XIX, 552 S.
geh. ℳ 13,—; Lwd. gebd. ℳ 15,—
1. Aufl. 1905. XVII, 573 S. 2. Aufl. 1913. XIX, 575 S.
3. Gartner, Theodor, Darstellung der Rumänischen Sprache. 1904. X, 237 S. geh. ℳ 6,—; Lwd. gebd. ℳ 8,—

Sammlung kurzer Lehrbücher der romanischen Sprachen u. Literaturen.

4. Haas, Joseph, Kurzgefaßte neufranzösische Syntax. Verkürzte Bearbeitung der Neufranzösischen Syntax. 1924. XII, 111 S. geh. ℳ 3,50; Hlwd. gebd. ℳ 5,—
1. Aufl. 1909. VII, 493 S.
5. Gartner, Theodor, Handbuch der rätoromanischen Sprache und Literatur. 1910. LXVII, 391 S.
geh. ℳ 12,—; Lwd. gebd. ℳ 14,—
6. Hanssen, Friedrich, Spanische Grammatik auf historischer Grundlage. 1910. XVIII, 277 S.
geh. ℳ 8,—; Hlwd. gebd. ℳ 10,—
7. Voretzsch, Karl, Altfranzösisches Lesebuch zur Erläuterung der altfranzösischen Literaturgeschichte. 1921. XII, 210 S.
geh. ℳ 4,—; Hlwd. gebd. ℳ 5,50
8. Haas, Joseph, Abriß der französischen Syntax. 1922. II, 270 S. geh. ℳ 4,50; Hlwd. gebd. ℳ 6,—
9. Glaser, Kurt, Altfranzösisches Lesebuch des späteren Mittelalters. 1926. XII, 208 S. geh. ℳ 6,—; Lwd. gebd. ℳ 8,—
10. Mulertt, Werner, Lesebuch der älteren spanischen Literatur von den Anfängen bis 1800. 1927. XIV, 391 S.
geh. ℳ 8,—; Lwd. gebd. ℳ 10,—
11. Hämel, Adalbert, Lesebuch der spanischen Literatur des XIX. und XX. Jahrhunderts. 1928. IX, 238 S.
geh. ℳ 7,—; Lwd. gebd. ℳ 9,—

Sammlung geschichtlicher Quellenschriften zur neusprachlichen Lektüre im höheren Unterricht. Unter fachgenössischer Mitwirkung herausgegeben von Friedrich Perle. 9 Bände. 1889—1916. kl. 8. Lwd. gebd. ℳ 13,20

1. La Rochefoucauld, Mémoires. [Ière et IIe partie (1624—1649).] Suivis du portrait fait par lui-même. Herausgegeben und erklärt von Franz Hummmel. 1889. VIII, 86 S. Lwd. gebd. ℳ 1,20
2. Briefe zur französischen Revolution. [Briefe Ludwigs XVI., Mirabeau's, La Fayette's u. a. m.] Mit einem Plane der Tuilerien. Herausgegeben und erklärt von Friedrich Perle. 1889. XII, 139 S. Lwd. gebd. ℳ 1,50
3. Marmont, maréchal, duc de Raguse, Mémoires. [Livre XXI (1814—1815).] Précédés de sa note sur ses rapports personnels avec Napoléon. Herausgegeben und erklärt von H. Lambeck. 1889. XVIII, 112 S. Lwd. gebd. ℳ 1,50
4. Parlamentsreden, Englische, zur französischen Revolution. [Reden von Pitt, Fox u. a.] Herausgegeben und erklärt von Friedrich Perle. 2. verbesserte Auflage. 1889. X, 125 S. Lwd. gebd. ℳ 1,50
1. Auflage. 1885. VI, 100 S.
5. Louis XIV, Mémoires pour l'année 1666. Herausgegeben und erklärt von Paul Voelker. 1892. VI, 92 S. Lwd. gebd. ℳ 1,50
6. Ferrières, Marquis de, Mémoires sur la révolution française et sur l'assemblée constituante. [Livre X (Juni bis Oktober 1791).] Mit einem Plane von Paris vom Jahre 1793. Herausgegeben und erklärt von Friedrich Perle. 1891. VI, 107 S. Lwd. gebd. ℳ 1,50
7. Lavallette, Comte de, Mémoires et souvenirs. [Vol. Ier, chapitre X—XXII.] Herausgegeben und erklärt von Joseph Victor Sarrazin. 1891. XIII, 114 S. Lwd. gebd. ℳ 1,50

Sammlung geschichtlicher Quellenschriften.

8. Burnet, Bishop, History of his own Time. Aus Book IV. [Die Revolution von 1688.] Herausgegeben und erklärt von O. Petry. 1892. 112 S. Lwd. gebd. ℳ 1,50
9. Rapports militaires. Écrits de Berlin 1866—1870 par Le Colonel Baron Stoffel, Ancien Attaché Militaire en Prusse. Auswahl herausgegeben und erklärt von Friedrich Perle. 1916. XVI, 65 S. Lwd. gebd. ℳ 1,50

Sammlung, Die Rawley'sche, von zweiunddreißig Trauergedichten auf Francis Bacon. Ein Zeugnis zugunsten der Bacon-Shakespeare-Theorie. Mit einem Vorwort herausgegeben von Georg Cantor. 1897. kl. 8. XXVII, 32 S. ℳ 2,20

Sammlung Romanischer Übungstexte. Herausgegeben von Alfons Hilka und Gerhard Rohlfs. Band 1—17. 1925—1929. kl. 8. kart. ℳ 30,20

1. Sechs altfranzösische Fablels. Nach der Berliner Fablelhandschrift herausgegeben von Gerhard Rohlfs. 1925. IX, 51 S. und 1 Facs. kart. ℳ 1,60
2. Vier Lais der Marie de France. Nach der Handschrift des Mus. Brit. Harl. 978. Mit Einleitung und Glossar herausgegeben von Karl Warnke. 1925. XVI, 46 S. kart. ℳ 1,60

3/4. Rolandsliedmaterialien. I. Das altfranzösische Rolandslied nach der Oxforder Handschrift. Herausgegeben von Alfons Hilka. 1926. X, 135 S. kart. ℳ 3,20

5. Testi italiani antichi. Herausgegeben von Salvatore Frascino. 1925. VIII, 54 S. kart. ℳ 1,60
6. Trobadorgedichte. Dreißig Stücke altprovenzalischer Lyrik. Zum ersten Male kritisch bearbeitet von Adolf Kolsen. 1925. VIII, 72 S. kart. ℳ 2,—
7. Bernart von Ventadorn, Ausgewählte Lieder. Herausgegeben von Carl Appel. 1926. XI, 47 S. und 2 Facsimili. kart. ℳ 1,60
8. Flamenca. Bruchstücke des provenzalischen Versromans. Ausgewählt und herausgegeben von Kurt Lewent. 1926. XII, 81 S. kart. ℳ 2,20
9. Marie de France, Aus dem Esope der. Eine Auswahl von dreißig Stücken. Herausgegeben von Karl Warnke. 1926. XII, 61 S. kart. ℳ 1,80
10. Berceo, Gonzalo de, Los milagros de nuestra Señora. I. Herausgegeben von Adalbert Hämel. 1926. IX, 58 S. kart. ℳ 1,60
11. Cervantes, Drei Zwischenspiele. Herausgegeben von Ludwig Pfandl. 1926. XVI, 72 S. kart. ℳ 2,20
12. Jaufre. Altprovenzalischer Abenteuerroman des 13. Jahrhunderts. In Auswahl herausgegeben von Hermann Breuer. 1927. IX, 64 S. kart. ℳ 1,60
13. Drei Erzählungen aus dem didaktischen Epos L'image du monde (Brandanus — Natura — Secundus). Herausgegeben von Alfons Hilka. 1928. VII, 69 S. kart. ℳ 1,80
14. Auswahl altportugiesischer Lieder. Herausgegeben von Silvio Pellegrini. 1928. X, 46 S. kart. ℳ 1,60

Sammlung Romanischer Übungstexte.

15. Sankt Alexius. Altfranzösische Legendendichtung des 11. Jahrhunderts. Herausgegeben mit Benutzung der handschriftlichen Aufzeichnungen von Wendelin Foerster durch Margarete Rösler. 1928. XI, 47 S. kart. ℳ 1,60
16. Mistral, Frederi, Gedichte. Ausgewählt und mit vollständigem Wörterbuch herausgegeben von Karl Voretzsch. 1928. VIII, 91 S. Mit einem Bildnis. kart. ℳ 2,40
17. Roman de Renart. (Einschließlich der franko-italienischen Branche.) In Auswahl herausgegeben von Hermann Breuer. 1929. XI, 66 S. kart. ℳ 1,80

Sampson, J. — Miscellany.

Samuel, R. — Vierteljahrsschr., Dtsch., Buchr. 16.

Sandrub, Lazarus — Neudr. 10—11.

Sankt Alexius — Samm. rom. Texte 15.

San Marte — Wolfram v. Eschenbach.

Sapper, K. — Stud. Amerika u. Spanien. Geogr. R. 2. 3. Völkerk. R., Extra-Ser. 1.

Saran, Franz, Hartmann von Aue als Lyriker. Eine literarhistorische Untersuchung. 1889. 8. 111 S. ℳ 2,40

— Melodik und Rhythmik der 'Zueignung' Goethes. 1903. gr. 8. 71 S. ℳ 2.—
Aus: Studien zur deutschen Philologie.

— Der Rhythmus des französischen Verses. 1904. gr. 8. VI, 455 S. geh. ℳ 12,—; Lwd. gebd. ℳ 13,—

— Über Vortragsweise und Zweck des Evangelienbuches Otfrieds von Weißenburg. Einladungsschrift zu seiner Antrittsvorlesung über Lessing und das Faustproblem. 1896. kl. 8. 32 S. ℳ 1.—

Saran, F. — Bausteine z. Lit. 13. 15. — Forsch. z. rom. Philol. Hdb. dtsch. Unterr. 1. 2. 3. 7. — Stud. z. dtsch. Philol. — Stud., Philol., Festgabe E. Sievers. — Stud., Philol., Festgabe K. Voretzsch. — Vierteljahrsschr., Dtsch.

Saran, Gustav, Die Gründung des Parochialverbandes zu Halle a. S., seine Umwandlung und seine finanziellen Leistungen in der Zeit von 1880—1909. Auf Grund der Akten und Jahresrechnungen desselben dargestellt. 1912. gr. 8. 88 S. Mit 7 Tabellen. ℳ 2.—

Sarauw, Ch. — Miscellany.

Sarrazin, J. V. — Samm. Quellenschr. 7.

Sartorius von Waltershausen, B. — Vierteljahrsschr., Dtsch. V, 4.

Sasao, K. — Abh. z. Philos. 13.

Sass, E. — Ges. f. rom. Lit. 12.

Sattler, H. — Beitr. rom. 5.

Sauerbeck, E. — Festschr. f. A. Riehl.

Sauerstein, Paul, Über Lydgate's Aesopübersetzung. Diss. 1885. gr. 8. 64 S. *M* 1,60

Aus: Anglia, Bd. 9.

Savj-Lopez, P. — Bausteine z. rom. Philol.

Savinien de Cyrano Bergerac's L'autre Monde — Ges. f. rom. Lit. 23.

Scala divini amoris. Mystischer Traktat in provenzalischer Sprache aus dem XIV. Jahrhundert. Herausgegeben von De la Motte. 1902. 8. XVIII, 21 S. *M* 1,20

Schaaf, P. — Vierteljahrsschr., Dtsch. VI, 2.

Schacht, Horand Horsa, Die mazedonische Frage um die Jahrhundertwende. Erster Teil. 1930. 96 S. *M* 4,—

Schaechtelin, P. — Beih. z. Ztschr. f. rom. Philol. 30.

Schädel, Bernhard, Die Mundart von Ormea. Beiträge zur Laut- und Konjugationslehre der nordwestitalienischen Sprachgruppe. Mit Dialektproben, Glossar und Karte. 1903. 8. 138 S. *M* 4,—
Vergriffen

Schädel, B. — Stud., Philol., Festgabe K. Voretzsch.

Schäder, H. H. — Schr. Königsb., 6. Jg., Geistesw. 5.

Schadewaldt, W. — Schr. Königsb., 5. Jg., Geistesw. 3.

Schaefer, J. — Diss. philol. XX, 4.

Schäfer, W. — Beih. z. Ztschr. f. rom. Philol. 32.

Schamberger, M. — Diss. philol. XVII, 3.

Schapp, Wilhelm, Beiträge zur Phänomenologie der Wahrnehmung. 1910. 8. V, 157 S. *M* 4,—
Vergriffen

Scharr, Erwin, Xenophons Staats- und Gesellschaftsideal und seine Zeit. 1919. 8. 321 S. *M* 6,—

Schatz, J. — Germanica.

Schaub, Karl Eduard, Über die niederdeutschen Übertragungen der Lutherschen Übersetzung des Neuen Testaments, welche im XVI. Jahrhundert im Druck erschienen. 1889. 8. 75 S. *M* 2,—

Schauerhammer, A. — Hermaea 6.

Schede, Max, Über den Gebrauch des scharfen Löffels bei der Behandlung von Geschwüren. Mit Holztafel. 1872. 8. 66 S. *M* 1,60

Schede, Paul Melissus — Neudr. 144—148.

Scheel, W. — Gramm., dtsch. — Neudr. 176. 215.

Scheibe, Max, Die Bedeutung der Werturteile für das religiöse Erkennen. 1893. 8. 89 S. *M* 2,—

— Calvins Prädestinationslehre. Ein Beitrag zur Würdigung der Eigenart seiner Theologie und Religiosität. 1897. 8. 126 S.
Vergriffen *M* 3,—

Scheidt, Kaspar — Neudr. 34—35.

Scheiner, A. — Stud., Philol., Festgabe E. Sievers.

Scheit, Kaspar — Neudr. 268—269.

Scheler, Max, Der Formalismus in der Ethik und die materiale Wertethik. Neuer Versuch der Grundlegung eines ethischen Personalismus. 3. unveränderte Auflage ergänzt durch ein ausführliches Sachregister. 1927. 4. XXVI, 648 S.
geh. ℳ 20,—; Lwd. gebd. ℳ 22,50
Aus: Jahrb. f. Philos. u. phänomenolog. Forschg., 1. u. 2. Bd. 1. Aufl. 1916. VIII, 620 S. 2. Aufl. 1921. XV, 620 S.

— Zur Phänomenologie und Theorie der Sympathiegefühle und von Liebe und Haß. Mit einem Anhang über den Grund zur Annahme der Existenz des fremden Ich. 1913. 8. VI. 154 S.
Jetzt Verlag F. Cohen, Bonn. ℳ 3,60

Scheler, M. — Jahrb. Philos. phän. 1 u. 2.

Scheller, E. J. — Forsch. z. Philos. 3.

Scheludko, D. — Arb., Roman. 8. — Stud., Philol., Festgabe K. Voretzsch.

Schenck, Hermann, Vorbilder für häusliche Kunst. Heft 1. Holzmalerei. 12 Tafeln mit 2 Blatt Text. 1871. gr. fol. ℳ 8.—
Vergriffen

Schernus, W. — Schr. Königsb., 6. Jg., Naturw. 6.

Scherz und Ernst aus dem deutsch-französischen Kriege. 1871. kl. 8. 48 S. ℳ 0,25
Herausgeber ist Professor Hugo Meyer.
Vergriffen

Scheuermeier, P. — Beih. z. Ztschr. f. rom. Philol. 69. — Jaberg u. Jud.

Schieck, F. — Univ.-Reden 24.

Schillers Wallenstein — Quellenschr. z. Lit. 6.

Schilling, Heinrich, Der Zwist Preußens und Hannovers 1729—1730. 1912. 8. XI, 167 S. ℳ 4,—

Schilling, Hugo, König Aelfred's angelsächsische Bearbeitung der Weltgeschichte des Orosius. 1886. 8. 61 S. ℳ 1,60

Schinck, Aemilius, De interiectionum epiphonematumque vi atque usu apud Aristophanem. 1873. 8. 38 S. ℳ 1,20
Aus: Dissertationes philologicae Halenses, vol. I.

Schinck, E. — Diss. philol. I.

Schirmacher, Kaethe, Der junge Voltaire und der junge Goethe. 1905. gr. 8. 28 S. ℳ 1,—
Aus: Aus romanischen Sprachen und Literaturen.

Schirmacher, K. — Aus rom. Spr. u. Lit.

Schirmer, G. — Anglia.

Schirokauer, Arnold, Studien zur mittelhochdeutschen Reimgrammatik. Preisschrift der Münchener Philosophischen Fakultät. 1923. 8. 126 S. ℳ 4,—
Aus: Beitr. z. Gesch. d. dtsch. Sprache u. Lit., Bd. 47.

Schirokauer, A. — Vierteljahrsschr., Dtsch. IV, 1.

Schissel von Fleschenberg, Otmar, Dares-Studien. 1908. 8. 171 S. ℳ 5,—

— Entwicklungsgeschichte des griechischen Romanes im Altertum. 1913. kl. 8. XIX, 109 S. ℳ 3,40

— Novellenkomposition in E. T. A. Hoffmanns Elixieren des Teufels. Ein prinzipieller Versuch. 1910. kl. 8. 80 S. ℳ 1,60

Schissel v. Fleschenberg, O. — Forsch., Rhetor. 1. 2.

Schläger, G., Über Musik und Strophenbau der französischen Romanzen. (Mit einem musikalischen Anhang.) 1900. gr. 8. 46, XXVII S. ℳ 2,40
Aus: Forschungen zur romanischen Philologie.

Schläger, G. — Forsch. z. rom. Philol.

Schlegel, A. W. — Humboldt, W. v.

Schlemilch, W. — Stud. engl. Philol. 34.

Schlomka, Ernst, Kurfürst Moritz und Heinrich II. von Frankreich von 1550—1552. 1884. 8. 46 S. ℳ 1,20

Schlossar, A. — Volksschauspiele.

Schlüter, Otto, Wald, Sumpf und Siedelungsland in Altpreußen vor der Ordenszeit. Mit 1 (farb.) Karte. 1921. gr. 8. VII, 96 S. ℳ 10,—

Schlüter, O. — Mitteilungen d. Sächs.-Thür. Vereins f. Erdk.

Schlutter, Hermann, Beitrag zur Geschichte des syntaktischen Gebrauchs des Passé défini und des Imparfait im Französischen. Diss. 1884. 8. 50 S. ℳ 1,20

Schmeding, O. — Stud. engl. Philol. 5.

Schmeisser, R., Die evangelische Kirche und die neuen Gesetze. 1873. 8. 40 S. ℳ 0,75
Vergriffen

— Schrift und Bekenntnis als Verteidiger der in Kraft getretenen neuen Kirchengesetze. Erwiderung auf die „kurze Antwort" des Herrn Diakonus Köhler in Lützen auf meine Broschüre: „Die evangelische Kirche und die neuen Gesetze". 1873. 8. 17 S. ℳ 0,40
Vergriffen

Schmidkontz, J., Ortskunde und Ortsnamenforschung im Dienste der Sprachwissenschaft und Geschichte. I. Untersuchungen über deutsche Ortsnamen im Anschluß an die Deutung des Namens Kissingen. 1895. 8. VIII, 93 S. ℳ 2,40

Schmidt, A. — Univ.-Reden 3.

Schmidt, Bernhard, Der Vokalismus der Siegerländer Mundart. Ein Beitrag zur fränkischen Dialektforschung. 1894. 8. 139 S. *M* 3,60

Schmidt, B. — Diss. philol. XXI, 1.

Schmidt, Erich — Forsch., Ausgew. Hallische 2.

Schmidt, Ernst — Abh. z. Gesch. 11.

Schmidt, Georg, Burgscheidungen. 2. Auflage. 1900. kl. 8. VIII, 143 S. *M* 5,—

1. Auflage erschien 1894 als Privatdruck.

Schmidt, H. — Diss. philol. XII, 1.

Schmidt, H. G. — Abh. z. Gesch. 34.

Schmidt, Ioannes, De Herodotea quae fertur vita Homeri. 1875. 8. VI, 123 S. *M* 2,80

Aus: Dissertationes philologicae Halenses, vol. II.

Schmidt, J. — Diss. philol. II. V, 1.

Schmidt, Johannes, Leibnitz und Baumgarten, ein Beitrag zur Geschichte der deutschen Ästhetik. (Hierin eine gründliche Kritik ästhetischer Grundanschauungen Lotzes und Zimmermanns). 1875. 8. VIII, 122 S. *M* 2,80

Schmidt, Karl, Die Digby-Spiele. (Einleitung. Candelmes Day and the Kyllynge of the Children of Israell. The Conuersyon of Seynt Paule). Diss. 1884. 8. 30 S. *M* 1,—

Vergriffen

Schmidt, Max Georg, Englands Weltmachtstellung. Eine geographisch-politische Studie. 1902. gr. 8. 76 S. *M* 1,50

Vergriffen

Schmidt, Paul, Kant, Schiller, Vischer: Über das Erhabene. Diss. 1880. 8. 56 S. *M* 1,20

Vergriffen

Schmidt, W. F. — Beih. z. Ztschr. f. rom. Philol. 54.

Schnapp, Friedrich, Die Testamente der zwölf Patriarchen. 1884. gr. 8. 88 S. *M* 2,—

Vergriffen

Schnaß, F. — Hdb. Unterr.

Schneegans, F. E. — Beitr. z. rom. Philol. — Bibl., Rom. 15.

Schneegans, Heinrich, Groteske Satire bei Molière? Ein Beitrag zur Komik Molière's. 1899. gr. 8. 44 S. *M* 1,20

Aus: Beiträge zur romanischen Philologie.

Schneegans, H. — Beitr. z. rom. Philol.

Schneider, Ferdinand Joseph, Victor Hadwiger (1878—1911). Ein Beitrag zur Geschichte des Expressionismus in der deutschen Dichtung der Gegenwart. 1921. 8. IV, 55 S. kart. *M* 1,—

Schneider, F. J. — Hermaea. — Univ.-Reden 41. — Vierteljahrsschr., Dtsch. VIII, 3.

Schneider, Johannes, Die kirchliche und politische Wirksamkeit des Legaten Raimund Peraudi. (1486—1505.) Unter Benutzung ungedruckter Quellen bearbeitet. 1882. 8. XII, 126 S. ℳ 3,—

Schneider, Paulus, Die Siedelungen an Meerbusen in ihrer Abhängigkeit von den geographischen Bedingungen. 1883. 8. 58 S. ℳ 1,50

Schneller, Ch. — Prem, S. M.

Schnetz, Joseph, Beiträge zur Kenntnis der nichtgermanischen Fluß- und Ortsnamen Süddeutschlands. 1923. 8. 22 S. ℳ 0,50
Aus: Zeitschrift für celtische Philologie, Bd. 14.
Vergriffen

Schoch, J. — Beitr. rom. 4.

Schoch, Rudolf, Über Boners Sprache. Diss. 1881. 8. 55 S. ℳ 1,60

Schöffler, H. — Forsch. Inst. III, 1.

Scholte, J. H. — Neudr. 246—248. 249—252.

Scholz, F. — Jahrb. Hochstift 1928.

Scholz, Heinrich, Eros und Caritas. Die platonische Liebe und die Liebe im Sinne des Christentums. 1929. 8. VII, 120 S. und 1 Tafel. kart. ℳ 5,—

— Rainer Maria Rilke. Ein Beitrag zur Erkenntnis und Würdigung des dichterischen Pantheismus der Gegenwart. 1914. gr. 8. 42 S. ℳ 0,80
Vergriffen Aus: Festschrift für Alois Riehl.

Scholz, H. — Festschrift f. A. Riehl.

Schomburg, H. — Stud. engl. Philol. 20.

Schön, Theodor von. Aus den Papieren des Ministers und Burggrafen von Marienburg Theodor von Schön. Teil I. Mit 2 Lithographien. 1875. 8. X, 352 S. ℳ 10,—
Jetzt Verlag L. Simion, Berlin.
Teil II (Anhang zu Teil I) 1875 Verlag F. Duncker, Berlin.

Schönfeld, W. — Schr. Königsb., 4. Jg., Geistesw. 6.

Schönherr, Georg, Jorge de Montemayor, sein Leben und sein Schäferroman, die „Siete libros de la Diana", nebst einer Übersicht der Ausgaben dieser Dichtung und bibliographischen Anmerkungen. 1886. 8. 88 S. ℳ 2,40
Vergriffen

Schönig, R. — Beih. z. Ztschr. f. rom. Philol. 45.

Schoeps, L. — Stud., Histor. 7.

Schottelius, Justus Georg — Neudr. 175.

Schotten, H. — Festschrift der Ober-Realschule zu Halle.

Schrade, H. — Vierteljahrsschr., Dtsch. V, 1; VI, 3; VII, 2.

Schrade, L. — Vierteljahrsschr., Dtsch. VII, 2.

Schrader, O. — Stud., Philol., Festgabe E. Sievers.

Schrader, Wilhelm, Die Seelenlehre der Griechen in der älteren Lyrik. 1902. gr. 8. 22 S. *M* 1,—
Aus: Philosophische Abhandlungen.

Schrader, W. — Abh., Philos.

Schregle, H. — Hdb. dtsch. Unterr. 4.

Schreyer, J. — Hermaea 26.

Schriften der Königsberger Gelehrten Gesellschaft. 4.—6. Jahr. 1927—1930. 4.

— Viertes Jahr. Geisteswissenschaftliche Klasse. Heft 1—6. 1927—1928. 370 S. geh. *M* 63,60; Lwd. gebd. *M* 68.60

1. Mewaldt, Johannes, Die geistige Einheit Epikurs. Vortrag gehalten anlässig der 3. Jahresversammlung der Königsberger Gelehrten Gesellschaft am 9. Januar 1927. 1927. 17 S. *M* 1,60
2. Wreszinski, Walter, Bericht über die photographische Expedition von Kairo bis Wadi Halfa zwecks Abschluß der Materialsammlung für meinen Atlas zur altägyptischen Kulturgeschichte. 1927. VIII, 87 S. und 77 Tafeln. geh. *M* 40,—; Lwd. gebd. *M* 44,—
3. Sokolowski, Paul von, Der heilige Augustin und die christliche Zivilisation. 1927. 48 S. *M* 4,—
4. Löhr, Max, Das Räucheropfer im Alten Testament. Eine archäologische Untersuchung. 1927. VIII, 37 S. mit 4 Tafeln. *M* 4,—
5. Das Rostocker Liederbuch. Nach den Fragmenten der Handschrift neu herausgegeben von Friedrich Ranke und Joseph M. Müller-Blattau. 1927. 114 S. mit 5 Lichtdrucktafeln. *M* 10,—
6. Schönfeld, Walther, Vom Problem der Rechtsgeschichte. 1927. 55 S. *M* 4,—

— Viertes Jahr. Naturwissenschaftliche Klasse. Heft 1—8. 1927—1928. 292 S. geh. *M* 33.80; Lwd. gebd. *M* 36,30

1. Hoffmann, Gerhard, Das Verhalten von Stoffen verschiedener Ordnungszahl gegenüber der Hess'schen Ultra-γ-Strahlung und die Eigenaktivität der Elemente. 1927. VII, 28 S. mit 3 Tafeln. *M* 4,—
2. Stoeltzner, Wilhelm, Pseudorachitische Krankheitszustände. 1927. 14 S. *M* 1,20
3. Przybyllok, Erich, Über die Ursachen des nichtperiodischen Teiles der Polhöhenschwankungen. 1927. 19 S. mit 2 Fig. *M* 1,80
4. Kirschner, Martin, Die flächenhafte Unterschneidung motorischer Hirnrindengebiete nach W. Trendelenburg zur Bekämpfung der Epilepsie. 1927. 23 S. *M* 2,40
5. Reidemeister, Kurt, Die Axiome der zweigliedrigen Gruppen. 1927. 16 S. *M* 1,60
6. Kaluza, Theodor, Zur Theorie der vollmonotonen Funktionen. 1927. 10 S. *M* 1,40
7. Gans, Richard, Der Zufall in der Physik. 1927. 13 S. *M* 1,40
8. Riech, Fritz, Faunistische und experimentell-biologische Untersuchungen über die Tierwelt, insbesondere die Parasiten, des Frischen Haffes. 1927. VII, 157 S. *M* 20,—

Schriften der Königsberger Gelehrten Gesellschaft.

— Fünftes Jahr. Geisteswissenschaftliche Klasse. Heft 1—5. 1928—1929. 390 S. geh. ℳ 27,50; Lwd. gebd. ℳ 30,—

1. Tesar, Ottokar, Die Überwindung des Naturrechts in der Dogmatik des Strafrechts. Ein Beitrag zur Problematik der Strafrechtswissenschaft. 1928. XII, 227 S. ℳ 15,—
2. Goedekemeyer, Albert, Die Weltanschauung von Marx und Engels. 1928. 29 S. ℳ 2,50
3. Schadewaldt, Wolfgang, Der Aufbau des Pindarischen Epinikion. 1928. 85 S. ℳ 6,—
4. Pillet, Alfred, Zum Ursprung der altprovenzalischen Lyrik. 1928. 22 S. ℳ 2,—
5. Ziesemer, Walther, Studien zur mittelalterlichen Bibelübersetzung. 1928. 18 S. ℳ 2,—

— Fünftes Jahr. Naturwissenschaftliche Klasse. Heft 1—8. 1928—1929. 172 S. geh. ℳ 23,70; Lwd. gebd. ℳ 26,70

1. Völtz, Wilhelm, Wirkung natürlicher und künstlicher Lebensbedingungen auf Wachstum und Konstitution der Haustiere. 1928. 16 S. und 2 Tafeln. ℳ 1,80
2. Mitscherlich, Eilhard Alfred und Franz Dühring, Über die Konstanten im Wirkungsgesetze der Wachstumsfaktoren. 1928. 28 S. und 4 Tafeln. ℳ 4,50
3. Birch-Hirschfeld, Arthur, Die wahre und die falsche Augendiagnose. Vortrag bei der öffentlichen Sitzung der Gelehrten Gesellschaft zu Königsberg am 15. Juli 1928. 1928. 14 S. ℳ 1,50
4. Szegö, Gabriel, Über einen Satz des Herrn Serge Bernstein. Über trigonometrische Interpolation. 1928. 22 S. ℳ 2,60
5. Lasareff, P., Physikalisch-chemische Theorie der Tätigkeit der Nervenzentren. 1928. 11 S. ℳ 1,20
6. Skaliks, Willy, Über einige Doppelverbindungen von Alkali-Karbonaten mit Erdalkali-Karbonaten. 1928. 39 S. und 5 Tafeln. ℳ 6,—
7. Heiß, Robert, Die mechanischen Faktoren des Verschlusses und der Eröffnung der Harnblase. Ein Beitrag zur Anatomie der Harnblase. 1928. 12 S. und 8 Tafeln. ℳ 3,50
8. Stoeltzner, Wilhelm, Die $^2/_3$-Potenz des Körpergewichts als Maß des Energiebedarfs. 1928. 20 S. ℳ 2,60

— Sechstes Jahr. Geisteswissenschaftliche Klasse. Heft 1—5. 1929—1930. 292 S. geh. ℳ 31,80; Lwd. gebd. ℳ 34,80

1. Seeberg, Erich, Über das Problem des Protestantismus. Vortrag, gehalten am 13. Januar 1929. 1929. 15 S. ℳ 1,80
2. Nottarp, Hermann, Die Mennoniten in den Marienburger Werdern. Eine kirchenrechtliche Untersuchung. 1929. 98 S. ℳ 7,—
3. Harder, Richard, Über Ciceros Somnium Scipionis. 1929. 37 S. ℳ 3,—
4. Schweitzer, Bernhard, Antiken in ostpreußischem Privatbesitz. 1929. 46 S. mit 26 Tafeln und 6 Beilagen. ℳ 12,—
5. Schaeder, Hans Heinrich, Iranische Beiträge I. 1930. XII, 93 S. ℳ 8,—

Schriften der Königsberger Gelehrten Gesellschaft.

— Sechstes Jahr. Naturwissenschaftliche Klasse. Heft 1—8. 1929—1930. 299 S. geh. ℳ 30,50; Lwd. gebd. ℳ 33,—

1. Mez, Carl, Versuch einer Stammesgeschichte des Pilzreiches. 1929. 58 S. ℳ 5,—
2. Gans, Richard, Zur Theorie des Ferromagnetismus. I. Die Magnetisierungskurven. 1929. 21 S. ℳ 3,—
3. Bürgers, Joseph, Studien zum Erkältungsproblem. 1929. 19 S. mit 1 Tabelle. ℳ 2,40
4. Tomuschat, Ernst und Hermann Ziegenspeck. Beiträge zur Kenntnis der Ostpreußischen Dünen. 1929. 116 S. und 6 Tafeln. ℳ 11,—
5. Kretschmann, Erich, Atom und Welle. Vortrag, gehalten am 7. Juli 1929 in öffentlicher Sitzung der Königsberger Gelehrten Gesellschaft. 1929. 13 S. ℳ 1,60
6. Schernus, Wilhelm, Zur Axiomatik der zweigliedrigen Gruppen. 1929. 32 S. ℳ 3,60
7. Mitscherlich, Eilhard Alfred, Zur Ausschaltung eines systematischen Fehlers bei Feldversuchen. 1929. 22 S. ℳ 2,40
8. Przybyllok, Erich und Kurt Walter, Dr. Filchners geographische Ortsbestimmungen und Höhenmessungen in Zentralasien. 1929. 15 S. ℳ 1,50

— Sonderreihe. gr. 8.

1. Cranc, Claus, Die Prophetenübersetzung. Herausgegeben von Walther Ziesemer. 1930. VIII, 414 S. und 13 Tafeln. ℳ 25,—

Jahr 1—3 Verlag Deutsche Verlagsgesellschaft für Politik und Geschichte, Berlin.

Schriften des Vereins für Reformationsgeschichte. Heft 1—78. 1883—1903. 8.

Jetzt Verlag M. Heinsius Nachf., Leipzig.

Schriften für das deutsche Volk. Herausgegeben vom Verein für Reformationsgeschichte. Heft 1—39. 1888—1902. kl. 8.

Jetzt Verlag M. Heinsius Nachf., Leipzig.

Schröder, E. — Kraus, C., H. v. Veldeke.

Schröder, F. R. — Festschrift E. Mogk. — Sagabibl. 15.

Schröder, Hugo, Soziologie der Volksschulklasse. Vom Gemeinschaftsleben der Volksschulkinder. 1928. 8. VIII, 215 S. geh. ℳ 7,—; Lwd. gebd. ℳ 8,50

Schröder, H. — Hdb. Unterr.

Schröder, Th. — Beih. z. Ztschr. f. rom. Philol. 36.

Schroeer, M. M. A. — Bale's, J., Comedy. — Regula S. Benedicti.

Schröter, E. — Hermaea 16.

Schrötter, Wilibald, Ovid und die Troubadours. 1908. 8. IV, 111 S. ℳ 3,—

Schuchardt, Hugo, Primitiae Linguae Vasconum. Einführung ins Baskische. 1923. gr. 8. VIII, 33 S. ℳ 3,—

Schuchardt, Hugo, Ritornell und Terzine. Begrüßungsschrift der Universität Halle-Wittenberg zum sechzigjährigen Doktorjubiläum des Herrn Professor Dr. Karl Witte. 1874. 4. IV, 146 S.
Vergriffen ℳ 8,—

Schuchardt, H. — Beih. z. Ztschr. f. rom. Philol. 6. — Schuchardt-Brevier.

Hugo **Schuchardt-Brevier.** Ein Vademecum der allgemeinen Sprachwissenschaft. Zusammengestellt und eingeleitet von Leo Spitzer. 2. erweiterte Auflage, mit einem Porträt Hugo Schuchardts. 1928. kl. 8. 483 S.
geh. ℳ 10,—; Lwd. gebd. ℳ 12,—
1. Aufl. 1922. 375 S.

Inhalt: Verzeichnis der Druckschriften 1864—1927. I. Der Lautwandel. Über Lautgesetze. II. Etymologie und Wortforschung. Sachen und Wörter. Franz. mauvais, lat. malifatius. III. Sprachmischung. IV. Sprachverwandtschaft. Über die Klassifikation der romanischen Mundarten. Sprachverwandtschaft. Das Baskische und die Sprachwissenschaft. V. Urverwandtschaft, Ursprung. Geschichtlich verwandt oder elementar verwandt? VI. Sprachursprung. 1—3. Exkurs zu Sprachursprung III. Possessivisch und passivisch. VII. Über allgemeine Sprachwissenschaft. VIII. Sprache und Denken. IX. Sprachgeschichte und Sprachbeschreibung. X. Sprachwissenschaft im Verhältnis zu Ethnographie, Anthropologie und Kulturgeschichte. XI. Sprache und Nationalität. XII. Sprachpolitik und -pädagogik. XIII. Sprachtherapie. XIV. Über Wissenschaft im allgemeinen. Der Individualismus in der Sprachforschung.

Schücking, L. L. — Stud. engl. Philol. 9. 15. 21. — Vierteljahrsschr., Dtsch. IV, 3; VI, 1.

Schulenburg, Sigrid von der — Philos. u. Geistesw., Buchr. 1.

Schuler, J. G. C. — Mat. ne. Sem. 8.

Schullerus, A. — Festschrift E. Mogk. — Neudr. 57—58. 59.

Schulte, A. — Diss. philol. XIX, 2.

Schultz, F. — Jahrb. Hochstift 1926, 1927. — Vierteljahrsschr., Dtsch. II, 3.

Schultz, Oskar — Schultz-Gora, O.

Schultz, P. — Neudr. 92.

Schultz, W. — Vierteljahrsschr., Dtsch. VI, 2; VII, 4.

Schultz-Gora, O. — Abh. f. Tobler. — Bausteine z. rom. Philol. — Chénier, André. — Dichtungen, Zwei altfranzösische. — Ges. f. rom. Lit. 21. 38. — Guilhem Figueira. — Raimbaut de Vaqueiras. — Rousseau, J.-J. — Stud., Philol., Festgabe K. Voretzsch.

Schulz, Alb. — Wolfram v. Eschenbach.

Schulz, Fritz, Sabinus-Fragmente in Ulpians Sabinus-Commentar. 1906. 8. 96 S. ℳ 2,40

Schulz, Hans, Goethe und Halle. Mit fünf Bildnissen. 1918. gr. 8. 56 S. kart. ℳ 2,50

Schulz, Hans — Abh. z. Gesch. 32. 37. — Fichte, J. G.

Schulz, Otto, Die Darstellung psychologischer Vorgänge in den Romanen des Kristian von Troyes. 1903. 8. XLI. 156 S. ℳ 4,—

Schulz, Walter, Der Einfluß Augustins in der Theologie und Christologie des VIII. und IX. Jahrhunderts. 1913. 8. XI. 191 S. ℳ 5,—

Schulz, Willy, Ein Kulturbild aus den „Mocedades del Cid" von Guillén de Castro. Mit Ausblicken auf Quellen und Technik des Dichters wie auf den „Cid" des Corneille. 1927. 8. 46 S. Aus: Zeitschr. f. rom. Philol., Bd. 47. ℳ 2,—

Schulze, E. Th. — Diss. philol. VI, 1.

Schulze, Gustav, Über den Widerstreit der Pflichten. Zeitgemäße ethische Studien über Sittengesetz, Gewissen und Pflicht, denkenden Christen dargeboten. 1878. 8. XII. 176 S. ℳ 3.—

Schulze, Richard — Abh. z. Gesch. 36.

Schunck, Karl, Verstehen und Einsehen. Eine philosophische Besinnung in Form einer Abhandlung über Wesen, Arten und Bedingungen der Erkenntnis. 1926. 8. VI, 71 S. ℳ 3,60

Schupp, Joh. Balthasar — Neudr. 9. 222—224. 225—227. 228—229.

Schürebrand. Ein Traktat aus dem Kreise der Straßburger Gottesfreunde. Herausgegeben von Philipp Strauch. 1903. gr. 8. 82 S. ℳ 2.—
Vergriffen Aus: Studien zur deutschen Philologie.

Schürr, F. — Vierteljahrsschr., Dtsch. I, 3.

Schurter, H. — Arb., Sprachgeogr. 2.

Schütte, Paul, Die Liebe in den englischen und schottischen Volksballaden. 1906. 8. 128 S. ℳ 3.—

Schuwerack, J. — Arb., Rom. 1.

Schwandke, G. — Diss. philol. XIV, 2.

Schwärmer, Aus dem Kampf der, gegen Luther — Neudr. 118.

Schwartz, H. — Bausteine z. Lit. 8.

Schwartz, Johann Christoph, Das Billigkeitsurteil des § 829 B. G. B. Eine civilistische Studie. 1904. 8. IV, 161 S. geh. ℳ 3,60

— Erneuerung deutscher Rechtspflege. Prozeßgeschichtliche Betrachtungen. 1908. 8. 262 S. geh. ℳ 5.—; Lwd. gebd. ℳ 7.—

Schwartz, J. C. — Fircks, C.

Schwartz, W. — Arb., Rom. 3.

Schwartze, H., Die Paracentese des Trommelfells. Ein Beitrag zur chirurgischen Behandlung der Ohrkrankheiten. 1868. 8. IV, 32 S. ℳ 2,80

Vergriffen

Schwarz, Gottlieb, Rabelais und Fischart. Vergleichung der „Gargantua" und der „Geschichtsklitterung" von „Pantagrueline Prognostication" und „Aller Practick Großmutter". Diss. 1885. 8. 94 S. ℳ 2,—

Vergriffen

Schwarz, Hermann, Glück und Sittlichkeit. Untersuchungen über Gefallen und Lust, naturhaftes und sittliches Vorziehen. 1902. gr. 8. VI, 211 S. ℳ 6,—

Aus: Philosophische Abhandlungen.

Schwarz, H. — Abh., Philos.

Schwarz, Ph. — Jahrb. f. Philos. phän. 10.

Schwarze, Kurt, Beiträge zur Geschichte der altrömischen Agrarprobleme (bis 367 v. Chr.). 1912. 8. XI, 87 S. ℳ 2,80

Schwarzenberg, Joh. v. — Neudr. 176. 215.

Schwedler, Gustav, Das Erlöschen der Schuldverhältnisse durch Vereinigung von Recht und Verbindlichkeit nach bürgerlichem Recht. 1897. 8. 180 S. ℳ 4,50

Schweitzer, B. — Schr. Königsb., 6. Jg., Geistesw. 4.

Schweizer, B. — Berthold v. Regensburg.

Schwerin, Cl. Frh. v. — Texte u. Forsch. z. engl. Kulturgesch.

Schwertzell, Gotthold, Helius Eobanus Hessus, ein Lebensbild aus der Reformationszeit. 1874. 8. 128 S. ℳ 2,50

Schwieger, Jac. — Neudr. 74—75.

Schwietering, J. — Germanica. — Vierteljahrsschr., Dtsch. V, 4.

Seeberg, E. — Schr. Königsb., 6. Jg., Geistesw. 1. — Vierteljahrsschr., Dtsch. III, 3.

Seehaussen, R. — Abh. z. Gesch. 16.

Seele Irlands, Die, Novellen und Gedichte aus dem Irisch-Gälischen des Patrick Henry Pearse und anderer. Zum ersten Male ins Deutsche übertragen von Julius Pokorny. 1922. 8. 197 S. geh. ℳ 4,50; Hlwd. gebd. ℳ 6,—

Inhalt: Pearse, P. H., Gedichte, Erzählungen. — O'Conaire, P., Novellen. — O'Siochfhradha, P., Humoresken.

Seeler, Wilhelm von, Glossen zur Praxis des Reichsgerichts. 1908. 8. III, 112 S. ℳ 3,—

— Zur Lehre von der Konventionalstrafe nach römischem Recht. 1891. 8. IX, 132 S. ℳ 2,80

Seeler, Wilhelm von, Die Lehre vom Miteigentum nach römischem Recht. 1896. 8. 169 S. ℳ 4,—

— Das Miteigentum nach dem Bürgerlichen Gesetzbuch für das Deutsche Reich. 1899. 8. IV, 108 S. ℳ 2,80

— Rechtsfälle nach dem Bürgerlichen Gesetzbuche. 1906. kl. 8. 35 S. ℳ 0,80

Seemüller, J., Studien zu den Ursprüngen der altdeutschen Historiographie. 1898. gr. 8. 74 S. ℳ 2,—
Aus: Abhandlungen zur germanischen Philologie.

Seemüller, J. — Abh. z. germ. Philol.

Segebade, J. — Diss. philol. IV, 2.

Seifert, E. — Beih. z. Ztschr. f. rom. Philol. 74.

Seip, D. A. — Festschrift E. Mogk. — Germanica.

Sellschopp, Adolf, Neue Quellen zur Geschichte August Hermann Franckes. Mit einem Bildnis Franckes nach dem bisher nicht veröffentlichten Stich von J. G. Wolffgang von 1730. 1913. gr. 8. IX, 163 S. ℳ 4,—

Semrau, F. — Beih. z. Ztschr. f. rom. Philol. 23.

Senner, A. — Hdb. Unterr.

Settegast, F. — Beih. z. Ztschr. f. rom. Philol. 9. — Jehan de Tuim.

Seydlitz-Kurzbach, Hans von, Die Sprache der altfranzösischen Liederhandschrift Nr. 389 der Stadtbibliothek zu Bern. Diss. 1898. 8. 88 S. ℳ 2,—

Seyfried, Das Lied vom Hürnen — Neudr. 81—82.

Shakespeare, Macbeth. Nach der Folio von 1623 mit den Varianten der anderen Folios herausgegeben von Albrecht Wagner. 1890. 8. IV, 95 S. ℳ 1,20

— Tragedy of Hamlet. Edited by Karl Elze. 1882. gr. 8. XVI, 258 S. ℳ 10,—

Siburg, B. — Stud. engl. Philol. 27.

Sidney, Sir Philip, Astrophel and Stella und Defence of Poesie. Nach den ältesten Ausgaben mit einer Einleitung über Sidney's Leben und Werke herausgegeben von Ewald Flügel. 1889. gr. 8. CI, 112 S. ℳ 6,—

Siebs, Theodor, Zur Geschichte der englisch-friesischen Sprache. Band I. 1889. 8. VIII, 414 S. ℳ 10,—

Siegel, Curt, und sein Werk. 1925. gr. 4. X S. Text und 41 ganzseitige Abbildungen. kart. ℳ 5,—

Sievers, Eduard, Zur Accent- und Lautlehre der germanischen Sprachen. 1878. 8. 123 S. ℳ 3,—
Aus: Beiträge z. Gesch. d. dtsch. Sprache u. Literatur, Bd. 4 u. 5.

Sievers, Eduard, Der Heliand und die angelsächsische Genesis. 1875. 8. 49 S. ℳ 1,50
Vergriffen

— Proben einer metrischen Herstellung der Eddalieder. 1885. 4. 80 S. ℳ 3,60
Vergriffen Aus: Märzprogramm der Universität Tübingen.

Sievers, E. — Beitr. z. Gesch. d. dtsch. Spr. u. Lit. — Benediktinerregel, Oxforder. — Festschrift E. Mogk. — Forsch.-Inst. I. — Frostuthingslög. — Germanica. — Samm. Gramm. A 3. B 2. C 2. — Stud., Philol., Festgabe E. Sievers. — Stud., Philol., Festgabe K. Voretzsch. — Texte u. Forsch. z. engl. Kulturgesch.

Silesius, Angelus — Neudr. 135—138. 177—181.

Simon, E. — Vierteljahrsschr., Dtsch. VII, 3.

Singer, S., Apollonius von Tyrus. Untersuchungen über das Fortleben des antiken Romans in spätern Zeiten. 1895. 8. VI, 228 S. ℳ 6,—

— Bemerkungen zu Wolframs Parzival. 1898. gr. 8. 84 S. ℳ 2,20
Aus: Abhandlungen zur germanischen Philologie.
Vergriffen

Singer, S. — Abh. z. germ. Philol.

Sirventese, Zwei provenzalische. Nebst einer Anzahl Einzelstrophen. Herausgegeben von Adolf Kolsen. 1919. gr. 8. 33 S. ℳ 0,50

Sittig, E. — Diss. philol. XX, 1.

Skaliks, W. — Schr. Königsb., 5. Jg., Naturw. 6.

Skok, P. — Beih. z. Ztschr. f. rom. Philol. 2. 27.

Skulerud, Olai, Tinnsmaalet. Fyrste Bolken: Ljodlære. 1922. gr. 8. XII, 348 S. ℳ 10,—

Smith, Henrie, A Fruitfull Sermon. Upon part of the 5. chapter of the first epistle of Saint Paul to the Thessalonians. Which sermon being taken by Characterie, is now republished with the authentic version by H. T. Price. 1922. 8. XXXII, 41 S. ℳ 2,50

Smith, Th. — Neudr. fne. Gramm. 8.

Snedgus — Versionen.

Sokolowski, Paul, Die Mandatsbürgschaft nach römischem und gemeinem Recht unter Berücksichtigung des Entwurfes eines Bürgerlichen Gesetzbuches für das Deutsche Reich. 1891. 8. VII, 140 S. ℳ 2,80

— Die Philosophie im Privatrecht. 2 Bde. 1902—1907. gr. 8. ℳ 28,—

1. Sachbegriff und Körper in der klassischen Jurisprudenz und der modernen Gesetzgebung. 1902. XV, 616 S. ℳ 16,—
2. Der Besitz im klassischen Recht und dem deutschen Bürgerlichen Gesetzbuch. 1907. XIV, 469 S. ℳ 12,—
Vergriffen

Sokolowski, P. v. — Schr. Königsb., 4. Jg., Geistesw. 3.

Soltmann, Hermann, Syntax der Modi im modernen Französisch. 1914. 8. VII, 266 S. ℳ 7,—

Sommer, F. — Miscellany.

Sommmer, H. O. — Beih. z. Ztschr. f. rom. Philol. 17. 47.

Sommer, W., Die Metrik des Hans Sachs. Gekrönte Preisschrift. 1882. gr. 8. IV, 142 S. ℳ 3,—

Sommerfeld, Martin, Friedrich Nicolai und der Sturm und Drang. Ein Beitrag zur Geschichte der Deutschen Aufklärung. Mit einem Anhang: Briefe aus Nicolais Nachlaß. 1921. gr. 8. XV, 400 S. ℳ 7,—

Sommerfeld, M. — Ernte. — Jahrb. Hochstift 1926. — Vierteljahrsschr., Dtsch. II, 4; IV, 3; VII, 4.

Sommerlad, Theo, Der deutsche Kolonialgedanke und sein Werden im 19. Jahrhundert. 1918. gr. 8. 57 S. ℳ 2,—

Sommerlad, Th. — Auslandsstudien. I. Reihe 6. 12.

Sondheimer, I. — Beitr. rom. 3.

Sonne, E. — Genethl. Gotting.

Sophokles, König Ödipus. Übersetzt von Emil Müller. 1885. kl. 8. IV, 74 S. ℳ 1,20

Sordello di Goito — Bibl., Rom. 11.

Souchay, M. A. — Gedenkschr. f. H. Abert.

Spanier, M. — Neudr. 85. 119—124.

Spanke, H. — Bibl., Rom. 22.

Spaulding, E. G. — Abh. z. Philos 14.

Specht, F. — Stud., Philol., Festgabe K. Voretzsch.

Spehr, Harald, Der Ursprung der isländischen Schrift und ihre Weiterbildung bis zur Mitte des 13. Jahrhunderts. 1929. 8. IX, 178 S. ℳ 10,—

Spengler, F. — Neudr. 95.

Sperber, A. — Beih. z. Ztschr. f. rom. Philol. 27.

Sperber, Hans, Über den Affekt als Ursache der Sprachveränderung. Versuch einer dynamologischen Betrachtung des Sprachlebens. 1914. kl. 8. IV, 106 S. ℳ 3,—

Sperber, H. — Vierteljahrsschr., Dtsch. VIII, 3.

Sperl, H. — Bausteine z. Lit. 23.

Spiegelberg, H. — Jahrb. Philos. phän. 11.

Spies, Heinrich, Chaucer's religiöse Grundstimmung und die Echtheit der Parson's Tale. Eine textkritische Untersuchung. 1913. 8. 98 S. ℳ 2,80

Aus: Studien zur englischen Philologie, Bd. 50.

Spies, H. — Stud. engl. Philol. 1. 50.

Spiess, Otto, Hebbels Herodes und Mariamne. Versuch einer Erläuterung zwischen den Zeilen für Schauspieler und Hebbelverehrer. 1913. 8. 195 S. ℳ 4,—

Spiess, O. — Bausteine z. Lit. 6. 17.

Spira, Th. — Neudr. fne. Gramm. 7.

Spitta, Friedrich, Die liturgische Andacht am Luther-Jubiläum. Kritik und Vorschlag. 1883. 8. 33 S. ℳ 0,80
Vergriffen

— Der Knabe Jesus. Eine biblische Geschichte und ihre apokryphischen Entstellungen. Vortrag. 1883. 12. 29 S. ℳ 0,40
Vergriffen ℳ 0,40

— Luther und der evangelische Gottesdienst. Vortrag. 1884. 8. 40 S. ℳ 1,—

Spitzer, Leo, Aufsätze zur romanischen Syntax und Stilistik. 1918. gr. 8. 392 S. ℳ 16,—

Spitzer, L. — Arb., Sprachgeogr. 1. — Beih. z. Ztschr. f. rom. Philol. 29. 68. — Schuchardt-Brevier.

Sprachdenkmäler, Altbergamaskische — Bibl., Rom. 10.

Sprachen kleiner Völker. Herausgegeben von Theodor Jaensch und Johannes Neuhaus.

Neuhaus, Johannes, Einführung ins Irische (An Gaedhealg = [ən gelægᵊ]). 1918. kl. 8. 64 S. ℳ 1,—

Spranger, Eduard, Lebensformen, Geisteswissenschaftliche Psychologie und Ethik der Persönlichkeit. 7. Auflage. Unveränderter Neudruck der 5. vielfach verbesserten Auflage. (23.—28. Tausend der erweiterten Fassung). 1930. gr. 8. XVI, 450 S.
Lwd. gebd. ℳ 14,—

1. Aufl. 1914. 108 S.
2. Aufl. 1921. X, 403 S.
3. Aufl. 1922. XIII, 403 S.
4. Aufl. 1924. XV, 403 S.
5. Aufl. 1925. XVI, 450 S.
6. Aufl. 1927. XVI, 450 S.

Spranger, Eduard, Types of Men. The Psychology and Ethics of Personality. Authorized Translation of the fifth German Edition by Paul J. W. Pigors. 1928. gr. 8. XII, 402 S.
Lwd. gebd. ℳ 17,—

Spranger, E. — Festschrift f. A. Riehl. — Philos. u. Geistesw. — Vierteljahrsschr., Dtsch.

Spreckels, Elisabeth, Das Studium der Chemie. 1920. 8. 23 S. ℳ 0,50

Sprengel, J. G. — Jahrb. Hochstift 1927.

Sprenger, J. — Diss. philol. XX, 2.

Sprichwort, Das Elisabethanische. Nach Thomas Draxe's Treasurie of ancient Adagies (1916). Herausgegeben von Max Foerster. 1918. gr. 8. 64 S. ℳ 3,20

Aus: Anglia, Bd. 42.

Srbik, H. Ritter v. — Vierteljahrsschr., Dtsch. VIII, 1.

Stacken, Ferreng an ömreng, ütjdenn fan Otto Bremer. 2 Teile. 1888 und 1896. kl. 8.

1. Ferreng an ömreng Stacken üb Rimen ütjdenn fan Otto Bremer. 1888. 150 S. ℳ 2,40
   Vergriffen
2. Arfsten, A. J., Sin Düntjis. 1896. 75 S. ℳ 1,20
   Vergriffen

Stadelmann, Rudolf, Der historische Sinn bei Herder. 1928. gr. 8. IV, 150 S. ℳ 7,—

Stadelmann, R. — Vierteljahrsschr., Dtsch. VII, 1; Buchr. 15.

Stadtgymnasium zu Halle a. S. Festschrift zur Begrüßung der 47. Versammlung deutscher Philologen und Schulmänner in Halle, dargebracht von Franz Friedersdorff, Bernhard Bräuning, Otto Genest, Max Consbruch, Friedrich Kähler. 1903. 8. 156 S. ℳ 6,—

Inhalt: F. Friedersdorff, Proben aus Franz Petrarcas poetischen Briefen. — B. Bräuning, Über das Gebiet der aristotelischen Poetik. — O. Genest, Die Bedeutung Heinrich Barths für die geographische Erforschung Afrikas. — M. Consbruch, Die Erkenntnis der Prinzipien (ἀρχαί) bei Aristoteles. — F. Kähler, Forschungen zu Pytheas' Nordlandsreisen.

Stammler, Gerhard, Begriff, Urteil, Schluß. Untersuchungen über Grundlagen und Aufbau der Logik. 1928. gr. 8. XII, 331 S. geh. ℳ 14,—; Lwd. gebd. ℳ 16,—

— Notwendigkeit in Natur- und Kulturwissenschaft. 1926. 8. 16 S. ℳ 0,70

— Der Zahlenbegriff seit Gauß. Eine erkenntnistheoretische Untersuchung. 1926. 8. XIII, 192 S. ℳ 8,—

Stammler, Rudolf, Die Bedeutung des deutschen Bürgerlichen Gesetzbuches für den Fortschritt der Kultur. Rede zur Feier des Geburtstages Sr. Majestät des Kaisers am 27. Januar 1900 in der Aula der vereinigten Friedrichs-Universität Halle-Wittenberg gehalten. 1900. gr. 8. 37 S. ℳ 1,20

— Die Einrede aus dem Rechte eines Dritten. 1900. gr. 8. 78 S. ℳ 2,40

Aus: Festgabe für Heinrich Dernburg.

— Zur Lehre von der ungerechtfertigten Bereicherung nach dem Bürgerlichen Gesetzbuch. 1903. gr. 8. 38 S. ℳ 1.20

Aus: Festgabe für Hermann Fitting.

Stammler, R. — Festgabe f. H. Dernburg. — Festgabe f. H. Fitting. — Festgabe f. B. Windscheid.

Stammler, W. — Vierteljahrsschr., Dtsch. I, 4; II, 4; III, 2.

Stange, Carl, Zur Theologie des Musaeus. Erstes Heft. 1897. 8. 49 S. ℳ 1,20

Statuten, Die, des deutschen Ordens. Nach den ältesten Handschriften herausgegeben von Max Perlbach. 1890. 4. LIX, 354 S. kart. ℳ 30,—

Steckner, H. — Forsch.-Inst. I, 4.

Steffens, G. — Beitr. z. rom. u. engl. Philol. — Bibl., Rom. 18. — Richart de Semilli.

Stehlich, F. — Thibaut.

Stein, Edith, Eine Untersuchung über den Staat. 1924. 4. IV, 123 S. ℳ 6,—

Vergriffen Aus: Jahrb. Philos. phän., Bd. 7.

Stein, E. — Jahrb. Philos. phän. 5. 7. Erg.-Bd.

Stein, Friedrich, Über die Voraussetzungen des Rechtsschutzes, insbesondere bei der Verurteilungsklage. 1903. gr. 8. 151 S. ℳ 4,50

Aus: Festgabe für Hermann Fitting.

Stein, F. — Festgabe f. H. Fitting.

Steinger, H. — Vierteljahrsschr., Dtsch. VIII, 1.

Steinweg, Carl, Schluß! Eine Studie zur Schulreform. 1902. 8. 48 S. ℳ 0,80

— Studien zur Entwicklungsgeschichte der Tragödie sowie zu einer neuen Technik des Dramas. 7 Bände. 1905—1924. 8. geh. ℳ 46,—; Lwd. gebd. ℳ 60,—

1. Corneille. Kompositionsstudien zum Cid, Horace, Cinna, Polyeucte. Ein Beitrag zur Geschichte des französischen Dramas. 1905. VII, 303 S. geh. ℳ 8,—; Lwd. gebd. ℳ 10,—
2. Racine. Kompositionsstudien zu seinen Tragödien. Ein zweiter Beitrag zur Geschichte des französischen Dramas. 1909. XI, 315 S. geh. ℳ 8,—; Lwd. gebd. ℳ 10,—
3. Goethes Seelendramen und ihre französischen Vorlagen. Ein Beitrag zur Erklärung der „Iphigenie“ und des „Tasso“ sowie zur Geschichte des deutschen und des französischen Dramas. 1912. XI, 258 S. geh. ℳ 7,—; Lwd. gebd. ℳ 9,—
4. Sophokles. Sein Werk und seine Kunst. 1924. XIII, 237 S. geh. ℳ 7,—; Lwd. gebd. ℳ 9,—
5. Euripides als Tragiker und Lustspieldichter. 1924. XII, 285 S. geh. ℳ 8,—; Lwd. gebd. ℳ 10,—
6. Aischylos. Sein Werk und die von ihm ausgehende Entwicklung. 1924. XI, 184 S. geh. ℳ 5,—; Lwd. gebd. ℳ 7,—
7. Das Seelendrama in der Antike und seine Weiterentwicklung bis auf Goethe und Wagner. Ein Grundriß. 1924. XII, 112 S. geh. ℳ 3,—; Lwd. gebd. ℳ 5,—

Steinweg, C. — Festschrift der Ober-Realschule zu Halle.

Steller, W. — Samm. Gramm. C 5.

Stengel, Edmund, Mitteilungen aus französischen Handschriften der Turiner Universitäts-Bibliothek, bereichert durch Auszüge aus Handschriften anderer Bibliotheken, besonders der National-Bibliothek zu Paris. 1873. 4. 46 S. ℳ 2,50

Stengel, E. — Beitr. z. rom. u. engl. Philol. — Ges. f. rom. Lit. 1.

Stern, A. — Vierteljahrsschr., Dtsch. IV, 2.

Stern, Erich, Einleitung in die Pädagogik. 1922. 8. X. 395 S. geh. ℳ 8,—; Lwd. gebd. ℳ 10,—

Stern, E. v. — Auslandsstudien, I. Reihe, 3/4. 11. — Univ.-Reden 15. 20. 23.

Stern, L. Ch. — Epistolae Beati Pauli. — Ztschr. f. celt. Philol.

Sterzi, M. — Ges. f. rom. Lit. 11.

Stettner, L. — Bausteine z. Lit. 28.

Stickelberger, H. — Stud., Philol., Festgabe E. Sievers.

Stiefel, A. L. — Bausteine z. rom. Philol.

Stiefel, H. — Arb., Rom. 5.

Stieve, H. — Univ.-Reden 40.

Stimming, Albert, Über den provenzalischen Girart von Rossillon. Ein Beitrag zur Entwickelungsgeschichte der Volksepen. 1888. 8. 398 S. ℳ 10,—
Vergriffen

Stimming, A. — Abh. f. Tobler. — Bertran de Born. — Bibl. Norm. 7. — Bibl., Rom. 8. — Ges. f. rom. Lit. 13. 25. 30. 34. 41. 42. — Jaufre Rudel.

Stimming, E. — Beih. z. Ztschr. f. rom. Philol. 59.

Stock, G. — Genethl. Gotting.

Stoffel, Baron — Samm. Quellenschr. 9.

Stokes, Whitley, A Supplement to Thesaurus Palaeohibernicus. Vol. I 1901. Vol. II 1903. 1910. gr. 8. 82 S. ℳ 4.—

Stokes, W. — Archiv f. celt. Lexikographie.

Stoeltzner, W. — Schr. Königsb., 4. Jg., Naturw. 2 und 5. Jg., Naturw. 8.

Stolze, Wilhelm, Der deutsche Bauernkrieg. Untersuchungen über seine Entstehung und seinen Verlauf. 1908. 8. VII, 301 S. ℳ 8.—

Stoelzel, Ernst, Die Behandlung des Erkenntnisproblems bei Plato. Eine Analyse des Platonischen Theätet. 1908. 8. VIII. 132 S. ℳ 4,40

Storost, W. — Arb., Rom. 16.

Strack, A., Zur Geschichte des Gedichtes vom Wartburgkriege. Diss. 1883. 8. 60 S. ℳ 1,50

Straschun, O. — Traktat Taanit.

Strauch, J. — Losskij, N.

Strauch, Philipp, Die Deutschordensliteratur des Mittelalters. Rede zur Feier des Geburtstages S. Majestät des Kaisers am 27. Januar 1910 gehalten in der Aula der Universität Halle-Wittenberg. 1910. 8. 33 S. ℳ 0,80

Strauch, Philipp, Meister Eckhart-Probleme. Rede gehalten beim Antritt des Rektorats der Vereinigten Friedrichs-Universität Halle-Wittenberg am 12. Juli 1912. 1912. 8. 38 S. ℳ 1,—

— Schiller. Rede zur Feier des hundertjährigen Todestages Schillers gehalten in der Aula der Universität Halle-Wittenberg. 1905. 8. 32 S. ℳ 0,80

Strauch, Ph. — Edelmann, J. Ch. — Germanica. — Hermaea. — Neudr. 268—269. — Schürebrand. — Stud. z. dtsch. Philol. — Textbibl., Altd. 22. 23. 27.

Strauss, L. — Vierteljahrsschr., Dtsch. V, 4.

Streitberg, W. — Festschrift E. Mogk.

Strich, Fritz, Die Mythologie in der deutschen Literatur von Klopstock bis Wagner. 2 Bände. 1910. gr. 8. Band 1: IX. 483 S.; Band 2: VII, 490 S. ℳ 20,—
Vergriffen

— Natur und Geist der deutschen Dichtung. Ein Vortrag. 1926. gr. 8. 29 S. ℳ 1,20
Aus: Die Ernte. Franz Muncker-Festschrift.

Strich, F. — Ernte. — Jahrb. Hochstift 1926. — Vierteljahrsschr., Dtsch. I, 4.

Strobl, Joseph, Beiträge zur deutschen Literaturgeschichte aus der Kreuzensteiner Bibliothek. 1. Ein rheinisches Passionsspiel des XIV. Jahrhunderts. 2. Eine Handschrift lateinischer Predigten Bertholds von Regensburg. 1909. gr. 8. IV, 58 S. ℳ 2,—

— Die Entstehung der Gedichte von der Nibelunge Not und der Klage. 1911. 8. XI, 115 S. ℳ 3,—

Strohmeyer, F. — Abh. f. Tobler.

Stübe, R. — Festschrift E. Mogk.

Studentensprache und Studentenlied in Halle vor hundert Jahren. Neudruck des „Idiotikon der Burschensprache" von 1795 und der „Studentenlieder" von 1781. Eine Jubiläumsgabe für die Universität Halle-Wittenberg, dargebracht vom Deutschen Abend in Halle. 1894. kl. 8. XXXIX, 117 S. und VIII, 127 S.
Vergriffen ℳ 3,—

Studien über Amerika und Spanien. (Estudios sobre América y España.) Herausgegeben von Karl Sapper, Arthur Franz, Adalbert Hämel. 1923—1927. gr. 8.

— Geographische Reihe. In Verbindung mit Franz Termer herausgegeben von Karl Sapper. Heft 1—3. 1923—1927.

1. Termer, Franz, Wetterschäden und Landwirtschaft in den Vereinigten Staaten von Amerika. 1923. 79 S. ℳ 2,—
2. Sapper, Carlos, El infierno de Masaya. Documentos históricos publicados con una introduccion. 1925. 65 S. und 3 Abbildungen. ℳ 4,—

Studien über Amerika und Spanien. Geographische Reihe.

3. Sapper, Karl, Mittel-Amerika. Ein praktischer Wegweiser für Auswanderer, Pflanzer, Kaufleute, Lehrer. 2. Aufl. 1927. VIII, 128 S. ℳ 5,—
1. Aufl. 1921. Verlag Friedrichsen & Co., Hamburg.

— Völkerkundlich-historische Reihe. Herausgegeben von Karl Sapper und Adalbert Hämel. Heft 1—2. 1924—1926.

1. Friederici, Georg, Das puritanische Neu-England. Ein Beitrag zur Entwicklungsgeschichte der nordamerikanischen Union. 1924. 104 S. ℳ 3,60
2. Faßbinder, Maria, Der „Jesuitenstaat" in Paraguay. 1926. X, 161 S. mit 2 Karten und 1 Tafel. ℳ 8,—

— Philologisch-literarische Reihe. Herausgegeben von Arthur Franz und Adalbert Hämel. Heft 1—2. 1925—1927.

1. Hämel, Adalbert, Studien zu Lope de Vegas Jugenddramen nebst chronologischem Verzeichnis der comedias von Lope de Vega. 1925. VI, 74 S. ℳ 4,—
2. Heinermann, Theodor, Untersuchungen zur Entstehung der Sage von Bernardo del Carpio. 1927. VIII, 76 S. mit 1 Tafel. ℳ 4,40
3. Disselhoff, Hans-Dietrich, Die Landschaft in der mexikanischen Lyrik. Mit einer Einführung in die Eigenart mexikanischen Schrifttums. (Beiträge zur hispano-amerikanischen Literaturgeschichte.) 1931. 88 S. ℳ 4,—

— Extra-Serie. Heft 1—2. 1925—1926.

1. Sapper, Carlos, Los volcanes de la América Central. 1925. 116 S. und 5 Abbildungen. ℳ 8,—
2. Friederici, Georg, Hilfswörterbuch für den Amerikanisten. Lehnwörter aus Indianer-Sprachen und Erklärungen altertümlicher Ausdrücke. Deutsch-Spanisch-Englisch. 1926. XIX, 115 S. ℳ 8,—

Studien zur deutschen Philologie. Festgabe, der germanistischen Abteilung der 47. Versammlung deutscher Philologen und Schulmänner in Halle zur Begrüßung dargebracht. 1903. gr. 8. 239 S. ℳ 6.—

Inhalt: Arnold E. Berger, Der junge Herder und Winckelmann. — Franz Saran, Melodik und Rhythmik der 'Zueignung' Goethes. — Philipp Strauch, Schürebrand. Ein Traktat aus dem Kreise der Straßburger Gottesfreunde.

Studien zur englischen Philologie. Herausgegeben von Lorenz Morsbach und Hans Hecht [ab Band 68]. Band 1—72. 1897—1928. gr. 8. ℳ 330,50

1. Spies, Heinrich, Studien zur Geschichte des englischen Pronomens im XV. und XVI. Jahrhundert. (Flexionslehre und Syntax.) 1897. XIX, 311 S. ℳ 8,—
2. Herzfeld, Georg, William Taylor von Norwich. Eine Studie über den Einfluß der neueren deutschen Literatur in England. 1897. VIII, 71 S. ℳ 2,—
3. Tamson, George J., Word-Stress in English: A short Treatise on the Accentuation of Words in Middle-English as compared with the Stress in Old and Modern English. 1898. XIII, 164 S. ℳ 4,—

Studien zur englischen Philologie.

4. Roeder, Fritz, Die Familie bei den Angelsachsen. Eine kultur- und literarhistorische Studie auf Grund gleichzeitiger Quellen. Erster Hauptteil: Mann und Frau. Mit 1 Abbildung. 1899. IX, 183 S. ℳ 6,—
5. Schmeding, Otto, Über Wortbildung bei Carlyle. 1900. VIII, 352 S. ℳ 10,—
6. Cushman, L. W., The Devil and the Vice in the English dramatic Literature before Shakespeare. 1900. XIV, 148 S. ℳ 5,—
7. Björkman, Erik, Scandinavian Loan-Words in Middle English. Part I. 1900. VI, 192 S. ℳ 5,—
8. Mac Gillivray, H. S., The Influence of Christianity on the Vocabulary of Old English. Part I. 1902. XXIX, 171 S. ℳ 6,—
9. Schücking, Levin Ludwig, Studien über die stofflichen Beziehungen der englischen Komödie zur italienischen bis Lilly. 1901. 109 S. ℳ 3,—
10. Hackmann, Gottfried, Kürzung langer Tonvokale vor einfachen auslautenden Konsonanten in einsilbigen Wörtern im Alt-, Mittel- und Neuenglischen. 1908. XII, 196 S. ℳ 6,50
11. Björkman, Erik, Scandinavian Loan-Words in Middle English. Part II. 1902. S. 193—360. ℳ 5,—
12. Boerner, Oskar, Die Sprache Roberd Mannyngs of Brunne und ihr Verhältnis zur neuenglischen Mundart. 1904. X, 313 S. ℳ 8,—
13. Wildhagen, Karl, Der Psalter der Eadwine von Canterbury. Die Sprache der altenglischen Glosse; ein frühchristliches Psalterium die Grundlage. Mit 2 Abbildungen. 1905. 264 S. ℳ 9,—
14. Remus, Hans, Die kirchlichen und speziell-wissenschaftlichen romanischen Lehnworte Chaucers. 1906. XII, 184 S. ℳ 4,40
15. Schücking, Levin Ludwig, Die Grundzüge der Satzverknüpfung im Beowulf. I. Teil. 1904. XXVIII, 149 S. ℳ 4,—
16. Erbe, Theodor, Die Locrine-Sage und die Quellen des Pseudo-Shakespeareschen Locrine. 1904. 72 S. ℳ 2,—
17. Bode, Erich, Die Learsage vor Shakespeare mit Ausschluß des älteren Dramas und der Ballade. 1904. 149 S. ℳ 4,—
18. Roeder, Fritz, Der altenglische Regius-Psalter. Eine Interlinearversion in Hs. Royal 2. B. 5. des Brit. Mus. Zum ersten Male vollständig herausgegeben. 1904. IX, 305 S. ℳ 10,—
19. Ausbüttel, Erich, Das persönliche Geschlecht unpersönlicher Substantiva, einschließlich der Tiernamen, im Mittel-Englischen seit dem Aussterben des grammatischen Geschlechts. 1904. XII, 135 S. ℳ 4,—
20. Schomburg, Hugo, The Taming of the Shrew. Eine Studie zu Shaksperes Kunst. 1904. 122 S. ℳ 3,60
21. Schücking, Levin Ludwig, Beowulfs Rückkehr. Eine kritische Studie. 1905. 80 S. ℳ 2,—
22. Luhmann, Adolf, Die Überlieferung von Lazamons Brut. Nebst einer Darstellung der betonten Vokale und Diphthonge. 1906. IX, 212 S. ℳ 6,—
23. Lekebusch, Julius, Die Londoner Urkundensprache von 1430 bis 1500. Ein Beitrag zur Entstehung der neuenglischen Schriftsprache. 1906. VIII, 148 S. ℳ 4,—
24. Burghardt, Ernst, Über den Einfluß des Englischen auf das Anglonormannische. 1906. XII, 112 S. ℳ 3,20

Studien zur englischen Philologie.

25. Reichmann, Hugo, Die Eigennamen im Orrmulum. 1906. 117 S. ℳ 3,—
26. Eilers, Friedrich, Die Dehnung vor dehnenden Konsonantenverbindungen im Mittelenglischen. Mit Berücksichtigung der neuenglischen Mundarten. 1907. 212 S. ℳ 6,—
27. Siburg, Bruno, Schicksal und Willensfreiheit bei Shakespeare, dargelegt am „Macbeth". 1906. XV, 128 S. ℳ 3,60
28. Priess, Max, Die Bedeutungen des abstrakten substantivierten Adjektivs und des entsprechenden abstrakten Substantivs bei Shakespeare. 1906. X, 57 S. ℳ 1,60
29. Meyer, Wilhelm, Flexionslehre der ältesten schottischen Urkunden. 1385—1440. 1907. XIII, 102 S. ℳ 3,60
30. Cornelius, Heinrich, Die altenglische Diphthongierung durch Palatale im Spiegel der mittelenglischen Dialekte. 1907. X, 202 S. ℳ 6,—
31. Grau, Gustav, Quellen und Verwandtschaften der älteren germanischen Darstellungen des jüngsten Gerichtes. 1908. XIII, 288 S. ℳ 10,—
32. Dölle, Ernst, Zur Sprache Londons vor Chaucer. 1913. VII, 108 S. ℳ 3,60
33. Richter, Carl, Chronologische Studien zur angelsächsischen Literatur auf Grund sprachlich-metrischer Kriterien. 1910. X, 101 S. ℳ 3,—
34. Schlemilch, Willy, Beiträge zur Sprache und Orthographie spätenglischer Sprachdenkmäler der Übergangszeit (1000—1150). 1914. XIV, 73 S. ℳ 2,40
35. de Vries, Harm R. O., Die Überlieferung von Marlowe's Doctor Faustus. 1909. XII, 88 S. ℳ 3,—
36. Hoffmann, Paul, Das grammatische Genus in Lazamons Brut. 1909. 71 S. ℳ 2,—
37. Björkman, Erik, Nordische Personennamen in England in alt- und frühmittel-englischer Zeit. Ein Beitrag zur englischen Namenkunde. 1910. XI, 217 S. ℳ 7,—
38. Meinck, Carl, Über das örtliche und zeitliche Kolorit in Shakespeares Römerdramen und Ben Jonsons „Catiline". 1910. XI, 75 S. ℳ 2,40
39. Breier, Willi, Eule und Nachtigall. Eine Untersuchung der Überlieferung und der Sprache, der örtlichen und der zeitlichen Entstehung des me. Gedichts. 1910. XII, 162 S. ℳ 5,—
40. Zenke, Wilhelm, Synthesis und Analysis des Verbums im Orrmulum. 1910. IX, 108 S. ℳ 3,40
41. Moore, J. L., Tudor-Stuart views on the growth status and destiny of the English language. 1910. XII, 179 S. ℳ 6,—
42. Frieshammer, Johann, Die sprachliche Form der Chaucerschen Prosa. Ihr Verhältnis zur Reimtechnik des Dichters sowie zur Sprache der älteren Londoner Urkunden. 1910. XXVI, 144 S. ℳ 5,—
43. Rohde, Richard, Das englische Faustbuch und Marlowes Tragödie. 1910. VIII, 62 S. ℳ 2,—
44. Müller, Alexander, Mittelenglische geistliche und weltliche Lyrik des XIII. Jahrhunderts (mit Ausschluß der politischen Lieder) nach Motiven und Formen. 1911. XI, 160 S. ℳ 5,—
45. Ewald, Wilhelm, Der Humor in Chaucers Canterbury Tales 1911. VIII, 135 S. ℳ 4,—
46. Köhler, Brinus, Die Schilderung des Milieus in Shakespeares Hamlet, Macbeth und King Lear. 1912. XI, 65 S. ℳ 2,40

Studien zur englischen Philologie.

47. Björkman, Erik, Zur englischen Namenkunde. 1912. X, 95 S. ℳ 3,60
48. Meyer, Emil, Die Charakterzeichnung bei Chaucer. 1913. VIII, 159 S. ℳ 5,—
49. Bartels, Ludwig, Die Zuverlässigkeit der Handschriften von Lazamons Brut und ihr Verhältnis zum Original. 1913. 96 S. ℳ 3,—
50. Festschrift für Lorenz Morsbach. Dargebracht von Freunden und Schülern. Redigiert von Ferdinand Holthausen und Heinrich Spies. 1913. 721 S. Mit 2 Tafeln und 1 Porträt. ℳ 30,—

    Inhalt: Erik Björkman, Die festermen Ælfric. Eine Namenliste aus York. — Max Förster, Der Vercelli-Codex CXVII nebst Abdruck einiger altenglischer Homilien der Handschrift. — Wendelin Foerster, Der Feuertod als Strafe in der altfranz. erzählenden Dichtung. — Ferdinand Holthausen, Das altenglische Reimlied. — Hans Hecht, Deacon Brodie. Eine Quellenstudie zu R. L. Stevenson (mit 1 Porträt). — Richard Rohde, Zu Marlowes Doktor Faustus. Erörterung einiger Probleme. — Theodor Mühe, W. M. Thackerey über die Liebe. — Willi Breier, Synthesis und Analysis des Konjunktivs in dem frühmittelenglischen Streitgedicht „Eule und Nachtigall". — John Matthews Manly, What is the Parlement of Foules. — Max Deutschbein, Beowulf der Gautenkönig. — Oscar Boerner, Reimuntersuchung über die Qualität der betonten langen *E*-Vokale bei Robert of Brunne. — Heinrich Cornelius, Die englischen Ortsnamen auf *-wick, -wich.* — Karl Wildhagen, Studien zum Psalterium Romanum in England und zu seinen Glossierungen (in geschichtlicher Entwicklung). — Johannes Hoops, Virginien zur Kolonialzeit. Eine kulturgeschichtliche Studie. — Karl D. Bülbring, Untersuchungen zur mittelenglischen Metrik. — Fritz Roeder, Neue Beiträge zur Erziehung der angelsächsischen adeligen Jugend. — Heinrich Spies, Chaucer's religiöse Grundstimmung und die Echtheit der Parson's Tale.
51. Hübener, Gustav, Die stilistische Spannung in Miltons „Paradise Lost". 1913. 57 S. ℳ 2,—
52. Barth, Hermann, Das Epitheton in den Dramen des jungen Shakespeare und seiner Vorgänger. 1914. XI, 203 S. ℳ 6,—
53. Müller, Johannes, Das Kulturbild des Beowulfepos. 1914. XII, 88 S. ℳ 3,—
54. Wietfeld, Albert, Die Bildersprache in Shakespeare's Sonetten. 1916. XII, 132 S. ℳ 5,—
55. Joerden, Otto, Das Verhältnis von Wort-, Satz- und Versakzent in Chaucers Canterbury Tales. 1915. 56 S. ℳ 2,—
56. Rübens, Georg, Parataxe und Hypotaxe in dem ältesten Teil der Sachsenchronik (Parker Hs. bis zum Jahre 891). 1915. X, 53 S. ℳ 2,—
57. Gevenich, Olga, Die englische Palatalisierung von $k > c$ im Lichte der englischen Ortsnamen. 1918. XVI, 168 S. ℳ 6,—
58. Björkman, Erik, Studien über die Eigennamen im Beowulf. 1920. XVII, 122 S. ℳ 4,—
59. Brink, August, Stab und Wort im Gawain. Eine stilistische Untersuchung. 1920. 56 S. ℳ 1,50
60. Beschorner, Franz, Verbale Reime bei Chaucer. 1920. VI, 32 S. ℳ 1,—

Studien zur englischen Philologie.

61. Thimme, Margarete, Marlowes „Jew of Malta". Stil- und Echtheitsfragen. 1921. XI, 48 S. ℳ 1,50
62. Leopold, Werner, Die religiöse Wurzel von Carlyles literarischer Wirksamkeit. Dargestellt an seinem Aufsatz „State of German Literature" (1827). 1922. VIII, 114 S. ℳ 3,—
63. Albert, Hermann, Mittelalterlicher englisch-französischer Jargon. 1922. 74 S. ℳ 2,50
64. Rothstein, Ewald, Die Wortstellung in der Peterborough Chronik. Mit besonderer Berücksichtigung des dritten Teiles gegenüber den beiden ersten in Bezug auf den Sprachübergang von der Synthese zur Analyse. 1922. VIII, 108 S. ℳ 3,—
65. Flasdieck, Hermann M., Forschungen zur Frühzeit der neuenglischen Schriftsprache. Teil I. 1922. 43 S. ℳ 1,50
66. — — Teil II. 1922. 91 S. ℳ 2,50
67. Kühnemund, Richard, Die Rolle des Zufalls in Shakespeares Meistertragödien. 1923. 47 S. ℳ 1,50
68. Flasdieck, Hermann M., John Brown (1715—1766) und seine Dissertation on Poetry and Music. 1924. VIII, 145 S. ℳ 5,—
69. Toll, Johannes Michael, Niederländisches Lehngut im Mittelenglischen. Ein Beitrag zur englischen Wortgeschichte mit Benutzung einer von O. Zippel handschriftlich hinterlassenen Materialsammlung. 1926. XXII, 103 S. ℳ 6,—
70. Kreipe, Christian Edzard, Milton's „Samson Agonistes". 1926. IX, 70 S. ℳ 3,40
71. Thüme, Hans, Beiträge zur Geschichte des Geniebegriffs in England. 1927. IX, 102 S. ℳ 4,80
72. Lüdeke, Henry, Die Funktionen des Erzählers in Chaucers epischer Dichtung. 1928. X, 157 S. ℳ 7,—

Studien, Historische. Herausgegeben von Richard Fester. Band 1—9. 1910—1922. gr. 8. ℳ 41,80

1. Hartung, Fritz, Karl V. und die deutschen Reichsstände von 1546 bis 1555. 1910. 176 S. ℳ 4,—
2. Rödding, Hans, Pufendorf als Historiker und Politiker in den „Commentarii de rebus gestis Friderici Tertii". 1912. XII, 101 S. ℳ 3,—
3. Pahncke, Robert, Die Parallel-Erzählungen Bismarcks zu seinen Gedanken und Erinnerungen. 1914. XVII, 322 S. ℳ 8,—
4. Peters, Erwin, Die Orientpolitik Friedrichs des Großen nach dem Frieden von Teschen (1779—1786). 1914. XII, 56 S. ℳ 2,—
5. Kunau, Heinrich, Die Stellung der preußischen Konservativen zur äußeren Politik während des Krimkrieges (1853—1856). 1914. XI, 115 S. ℳ 3,60
6. Albrecht, Johannes, Beiträge zur Geschichte der portugiesischen Historiographie des sechzehnten Jahrhunderts. 1915. 129 S. ℳ 5,—
7. Schoeps, Luise, Graf Vincent Benedetti. 1915. VIII, 134 S. ℳ 5,—
8. Reinhardt, Paul, Die sächsischen Unruhen der Jahre 1830—1831 und Sachsens Übergang zum Verfassungstaat. 1916. VIII, 319 S. ℳ 10,—
9. Wendt, Hans, Bismarck und die Polnische Frage. 1922. 98 S. ℳ 1,20

Studien, Philologische. Festgabe für Eduard Sievers. Zum 1. Oktober 1896. gr. 8. 441 S. *M* 18,—

Inhalt: O. Schrader, Etymologisch-Kulturhistorisches. — George Hempl, Wimmers Runenlehre. — Albert S. Cook, Bemerkungen zu Cynewulfs Crist. — F. Holthausen, Zur Textkritik der York Plays. — Edward E. Hale, Über eine zweifelhafte Ausnahme der frühme. Dehnung von *a*, *e*, *o* in offenen Silben. — Karl Voretzsch, Das Merowingerepos und die fränkische Heldensage. — G. Burchardi, Der Nominativ Pluralis der *a*-Deklination im Althochdeutschen. — Fr. Kauffmann, Das Hildebrandslied. — F. Saran, Zur Metrik Otfrids von Weißenburg. — Fr. Panzer, Personennamen aus dem höfischen Epos in Baiern. — J. H. Kern, Zur Sprache Veldekes. — G. Rosenhagen, Die Episode vom Raube der Königin in Hartmanns Iwein. — Eduard Wechssler, Zur Beantwortung der Frage nach den Quellen von Wolframs Parzival. — Ernst Elster, Das Verhältnis des Lorengel zum Lohengrin. — W. Mettin, Die ältesten deutschen Pilgerlieder. — R. Kautzsch, Notiz über einige elsässische Bilderhandschriften aus dem ersten Viertel des 15. Jahrhunderts. — Gustaf E. Karsten, Fauststudien. — A. Leitzmann, Die Widmung von Georg Forsters 'Ansichten vom Niederrhein'. — H. Stickelberger, Die Deminutiva in der Berner Mundart. — A. Scheiner, Die siebenbürgische Vokalkürzung. — O. Wittstock, Über den Schwerttanz der Siebenbürger Sachsen. — K. Bohnenberger, Zu den Flurnamen. — Karl Kehrbach, Deutsche Sprache und Literatur am Philanthropin in Dessau (1775—1793). — JohnMeier, Eine populäre Synonymik des 16. Jahrhunderts.

Studien, Philologische. Aus dem romanisch-germanischen Kulturkreise. Karl Voretzsch zum 60. Geburtstage und zum Gedenken an seine erste akademische Berufung vor 35 Jahren ... herausgegeben von Bernhard Schädel und Werner Mulertt. 1927. 543 S., mit 9 Tafeln, 4 Faksimile-Beilagen und 1 Karte. gr. 8. geh. *M* 34,—; Lwd. gebd. *M* 37,—

Inhalt: Emil Winkler, Seelische Energie und Wortwert. — Pedro Barnils, Algunas consideraciones acerca la lingüistica normal y la patológica. — Franz Saran, Stamm, Wurzel, Hauptsilbe. — Franz Specht, Zur germanischen Stammbildung. — Georg Baesecke, Verwechslung von „sein" und „ihr". — Gerhard Rohlfs, Baskische Kultur im Spiegel des lateinischen Lehnwortes. (Mit 1 Karte.) — Axel Wallensköld, Les Serments de Strasbourg. (Mit 1 Tafel.) — Eduard Sievers, Zum Haager Fragment. — Ph. August Becker, Der distichisch-tristichische Rhythmus im Rolandslied. — Karl Warnke, Die Vorlage des Espurgatoire St. Patriz der Marie de France. — Walther Suchier, Weiteres zu „Aucassin und Nicolette". — Karl Christ, La Regle des Fins Amans. Eine Beginenregel aus dem Ende des XIII. Jahrhunderts. — Josef Brüch, Gab es im Altprovenzalischen ein *z* aus lateinischem intervok. *t*? — Oskar Schultz-Gora, Zum Text der „Fides". — Werner Mulertt, Der Trobador Guillem Peire de Cazals. Vorbemerkungen zu einer kritischen Ausgabe. (Mit 4 Faks.) — Fritz Krüger, Volkskundliches aus der Provence: das Museum

Studien, Philologische.

Frederi Mistrals. (Mit 7 Abb. und 1 Taf.) — Dimitri Scheludko, Über Mistrals Rhônelied. — Antonio Griera, Del Regne de la Mort. — Carl Weber, Die Legende der Santa Guglielma. — Berthold Wiese, Kleinigkeiten zu Dante. — Gerhard Moldenhauer, Zur Geschichte der Tiererzählung in der mittelalterlichen spanischen Literatur. — Karl Pietsch, Zum Text des „Segundo Libro de la Demanda del Sancto Grial". — Miguel Artigas, Una colección de papeles manuscritos de D. Ferdinando Wolf.

Stumpf, K. — Marty, A., Ges. Schriften.

Stumpfl, R. — Neudr. 258—260.

Stünzner, K. — Monardes.

Stürzinger, J. — Ges. f. rom. Lit. 35.

Subak, Jos. — Bausteine z. rom. Philol.

Suchier, Hermann, Altfranzösische Grammatik. Teil I. Die Schriftsprache. Lief. 1. Die betonten Vokale. 1893. 8. 88 S. ℳ 2.— *Vergriffen*

— Fünf neue Handschriften des provenzalischen Rechtsbuchs Lo Codi. Mit 5 Tafeln. 1899. 4. 11 S. ℳ 2,—

— Die Handschriften der castilianischen Übersetzung des Codi. Mit 6 Lichtdrucken. 1900. 4. 22 S. ℳ 3,—

— Über die Matthaeus Paris zugeschriebene Vie de Seint Auban. 1876. 8. VI, 60 S. ℳ 2,—

Suchier, H. — Bausteine z. rom. Philol. — Beitr. z. rom. u. engl. Philol. — Bibl. Norm. 1. 8. — Denkmäler provenzal. Lit. u. Spr. — Diätetik, Provenzal. — Forsch. z. rom. Philol. Gourdon, G. — Lo Codi — Mariengebete. — Rektorreden 3.

Suchier, Hermann, und **Albert Wagner,** Ratschläge für die Studierenden des Französischen und des Englischen an der Universität Halle. 1894. 8. 12 S. ℳ 0,25 *Vergriffen*

Suchier, Walther, Der Schwank von der viermal getöteten Leiche in der Literatur des Abend- und Morgenlandes. Literargeschichtlich-Volkskundliche Untersuchung. 1922. gr. 8. 76 S. ℳ 2.—

Suchier, W. — Bibl. Norm. — Ges. f. rom. Lit. 24. — Stud., Philol., Festgabe K. Voretzsch.

Suhrawardi — Abh. z. Philos. 38.

Suolahti, H. — Germanica.

Sütterlin, L. — Samm. Gramm. B 1.

Sverdrup, J. — Festschrift E. Mogk.

Sydow, Eckart von, Kritischer Kant-Kommentar. Zusammengestellt aus den Kritiken Fichtes, Schellings, Hegels und mit einer Einleitung versehen. 1913. 8. 91 S. ℳ 2,40

Symons, B. — Textbibl., Altd. 5.

Szabolcsi, B. — Gedenkschr. f. H. Abert.

Szegö, G. — Schr. Königsb., 5. Jg., Naturw. 4.

Täglichsbeck, Otto, Die Fahnen des Infanterie-Regiments von Treskow (Nr. 17) im Gefecht bei Halle a. S. am 17. Oktober 1806. Ein kriegsgeschichtlicher Beitrag zur Geschichte des Jahres 1806 und zur Lokalgeschichte von Halle a. S. Unter Benutzung der Akten des kgl. Kriegsarchivs in Berlin. Mit zwei Uniformbildern, einem Plane und zwei Anlagen. 1886. gr. 8. VIII, 108 S. ℳ 3,60

Tamson, G. J. — Stud. engl .Philol. 3.

Tappolet, Ernst, Über die Bedeutung der Sprachgeographie mit besonderer Berücksichtigung französischer Mundarten. 1905. gr. 8. 32 S. ℳ 1,—
Aus: Aus romanischen Sprachen und Literaturen.

Tappolet, E. — Aus rom. Spr. u. Lit.

Teitge, H. — Abh. z. Gesch. 42.

Tendering, F. — Beitr. z. rom. u. engl. Philol.

Termer, F. — Stud. üb. Amerika u. Spanien, Geogr. R. 1.

Tesar, O. — Schr. Königsb., 5. Jg., Geistesw. 1.

Teske, Hans, Das Eindringen der hochdeutschen Schriftsprache in Lüneburg. 1927. 8. XV, 176 S. ℳ 9,—

Testament, Das Neue — Ges. f. rom. Lit. 32.

Testi dialettali italiani — Battisti. — Beih. z. Ztschr. f. rom. Philol. 49. 56.

Testi italiani antichi — Samm. rom. Texte 5.

Teubner, E. — Abh. z. Gesch. 28.

Textbibliothek, Altdeutsche, begründet von Hermann Paul. Herausgegeben von Georg Baesecke. Bd. 1—27. 1882—1930. kl. 8.

1. Walther von der Vogelweide, Gedichte. Herausgegeben von Hermann Paul. 5. Aufl. 1921. IV, 211 S. geh. ℳ 3,—; Hlwd. gebd. ℳ 4,—
   1. Aufl. 1882. IV, 199 S. 3. Aufl. 1905. IV, 209 S.
   2. Aufl. 1895. IV, 201 S. 4. Aufl. 1911. IV, 210 S.
2. Hartmann von Aue, Gregorius. Herausgegeben von Hermann Paul. 6. Aufl. besorgt von Albert Leitzmann. 1929. XXVII, 104 S. kart. ℳ 2,50
   1. Aufl. 1882. XIV, 103 S. 3. Aufl. 1906. XXIII, 103 S.
   2. Aufl. 1900. XXIII, 103 S. 4. Aufl. 1910. XXIV, 103 S.
   5. Aufl. 1919. XXIV, 104 S.
3. Hartmann von Aue, Der arme Heinrich. Herausgegeben von Hermann Paul. 7. Aufl. besorgt von Albert Leitzmann. 1930. XII, 40 S. kart. ℳ 0,80
   1. Aufl. 1882. VII, 40 S. 4. Aufl. 1907. VIII, 40 S.
   2. Aufl. 1893. VIII, 40 S. 5. Aufl. 1912. VIII, 40 S.
   3. Aufl. 1904. VIII, 40 S. 6. Aufl. 1921. XII, 40 S.

Textbibliothek, Altdeutsche.

4. Heliand und Genesis. Herausgegeben von Otto Behaghel. 1922. 3. Aufl. Der Heliandausgabe. 4. Aufl. XXXVI, 290 S. geh. ℳ 4,50; kart. ℳ 5,—
1. Aufl. 1882. XVI, 225 S. 2. Aufl. 1903. XXXII, 279 S.
3. Aufl. 1910. XXXII, 290 S.

5. Kudrun. Herausgegeben von B. Symons. 2. verbesserte Auflage. 1914. CXI, 343 S. geh. ℳ 6,—: Hlwd. gebd. ℳ 7,—
1. Aufl. 1883. VII, 306 S.
Vergriffen Neuauflage vorgesehen.

6. König Rother. Herausgegeben von Karl v. Bahder. 1884. IV, 162 S. ℳ 1,50
Vergriffen

7. Heinrichs des Glichezares Reinhart Fuchs. Herausgegeben von Georg Baesecke. Mit einem Beitrage von Karl Voretzsch. 1925. LII, 91 S. geh. ℳ 2,80: kart. ℳ 3,30
1. Aufl. 1886. Hrsg. von Karl Reissenberger. IV, 111 S.
2. Aufl. 1908. Hrsg. von Karl Reissenberger. IV, 115 S.

8. Reinke de Vos. Nach der Ausgabe von Friedrich Prien neu herausgegeben von Albert Leitzmann. Mit einer Einleitung von Karl Voretzsch. 1925. XXXIV, 273 S. und 2 Holzschnitte. geh. ℳ 5,50; kart. ℳ 6,—
1. Aufl. 1887. LXXIV, 273 S.

9. Kleinere mittelhochdeutsche Lehrgedichte.
1. Tirol und Fridebrant, Winsbecke, Winsbeckin. Herausgegeben von Albert Leitzmann. 2. verbesserte und erweiterte Auflage. 1928. XXXIII, 53 S. kart. ℳ 1,80
1. Aufl. 1888. IV, 60 S.

10. Gedichte, Kleinere deutsche, des XI. und XII. Jahrhunderts. Herausgegeben von Albert Waag. 2. umgearbeitete Auflage. 1916. CXII, 180 S. kart. ℳ 5,—
1. Aufl. 1890. XLI, 167 S.

11. Wernher der Gartenære, Meier Helmbrecht, herausgegeben von Friedrich Panzer. 4. verbesserte Auflage. 3. Abdr. 1930. XX, 76 S. kart. ℳ 1,80
1. Aufl. 1902. XVII, 64 S. 3. Aufl. 1911. XVIII, 76 S.
2. Aufl. 1905. XVIII, 76 S. 4. Aufl. 1924. XX, 76 S.
4. Aufl. 2. Abdr. 1926.

12—16. Wolfram von Eschenbach. Herausgegeben von Albert Leitzmann. 1—5.
1. Parzival Buch I—VI. 3. verbesserte Auflage. 1928. VII, 263 S. kart. ℳ 4,—
1. Aufl. 1902. XX, 263 S. 2. Aufl. 1911. XXIII, 263 S.
2. Parzival Buch VII—XI. 2. verbesserte Auflage. 1926. XI, 193 S. kart. ℳ 4,50
1. Aufl. 1903. XI, 193 S.
3. Parzival Buch XII—XVI. 1903. XII, 192 S.
geh. ℳ 3,—; kart. ℳ 3,50
4. Willehalm Buch I—V. 2. verbesserte Auflage. 1928. XVII, 210 S. kart. ℳ 4,50
1. Aufl. 1905. XIV, 210 S.
5. Willehalm Buch VI—IX; Titurel; Lieder. 2. verbesserte Auflage. 1926. XVII, 187 S. kart. ℳ 4,50
1. Aufl. 1906. XV, 183 S.

Textbibliothek, Altdeutsche.

17. Konrad von Würzburg, Engelhard. Herausgegeben von Paul Gereke. 1912. XI, 221 S. geh. ℳ 3,50; kart. ℳ 4,—
18. Judith. Ein mitteldeutsches Gedicht aus dem 13. Jahrhundert. Aus der Stuttgarter Hs. zum erstenmal herausgegeben von Rudolf Palgen. Mit 1 Tafel. 1924. VII, 89 S. ℳ 2,—
19. Konrad von Würzburg, Die Legenden. Herausgegeben von Paul Gereke. 1. Band. Silvester. 1925. X, 156 S. ℳ 3,—
20. Konrad von Würzburg, Die Legenden. Herausgegeben von Paul Gereke. 2. Band. Alexius. 1926. XV, 63 S. ℳ 1,80
21. Konrad von Würzburg, Die Legenden. Herausgegeben von Paul Gereke. 3. Band. Pantaleon. 1927. VIII, 66 S. ℳ 1,80
22. Schriften aus der Gottesfreund-Literatur. 1. Heft: Sieben bisher unveröffentlichte Traktate und Lektionen. Herausgegeben von Philipp Strauch. 1927. XXI, 105 S. ℳ 3,60
23. Schriften aus der Gottesfreund-Literatur. 2. Heft: Merswins Vier anfangende Jahre. Des Gottesfreundes Fünfmannenbuch. (Die sogenannten Autographa.) Herausgegeben von Philipp Strauch. 1927. XVII, 83 S. mit 3 Faksimile-Tafeln. ℳ 3,60
24. Apostelgeschichte, Eine ostdeutsche, des 14. Jahrhunderts (aus dem Königsberger Staatsarchiv, Handschrift A 191). Herausgegeben von Walther Ziesemer. 1927. 106 S. ℳ 3,20
25. Priester Eberhard, Die Gandersheimer Reimchronik. Herausgegeben von Ludwig Wolff. 1927. XLII, 79 S. ℳ 3,—
26. Priester Wernhers Maria. Bruchstücke und Umarbeitungen. Herausgegeben von Carl Wesle. 1927. XVII, 253 S. ℳ 5,—
27. Schriften aus der Gottesfreund-Literatur. 3. Heft: Merswins Neun-Felsen-Buch. (Das sogenannte Autograph.) Herausgegeben von Philipp Strauch. 1929. XV, 168 S. und 1 Tafel. ℳ 5,—

Textbibliothek, Altnordische. Herausgegeben von Eugen Mogk. 3 Bände. 1886—1926. kl. 8.

1. Gunnlaugs saga Ormstungu. Mit Einleitung und Glossar herausgegeben von Eugen Mogk. 3. Aufl. 1926. XXV, 66 S. ℳ 2,—
   1. Aufl. 1886. XX, 57 S. 2. Aufl. 1908. XXV, 66 S.

2—3. Eddalieder. Altnordische Gedichte mythologischen und heroischen Inhalts. Herausgegeben von Finnur Jónsson. 2 Bände. 1888—1890.

I. Gedichte mythologischen Inhalts. 1888. XIV, 133 S. ℳ 4,—
II. Gedichte der Heldensage. 1890. VIII, 138 S. ℳ 4,—
Wird nicht fortgesetzt.

Texte, Rhätoromanische. Herausgegeben von Jakob Ulrich. I und II. 1883. 8. ℳ 7,60

1. Texte, Vier Nidwaldische. 1883. VI, 195 S. ℳ 3,60
2. Bifrun's Übersetzung des Neuen Testaments (Vorworte, Evangelium Matthaei, Evangelium Marci). 1883. VI, 199 S. ℳ 4,—

Texte und Forschungen zur englischen Kulturgeschichte. Festgabe für Felix Liebermann zum 20. Juli 1921. 1921. gr. 8. 369 S. Mit 1 Bildnis und 2 Tafeln. geh. ℳ 11,—; Hfz. gebd. ℳ 18,—

Inhalt: E. Sievers, Zum Widsith. — B. Fehr, Altenglische Ritualtexte für Krankenbesuche, heilige Ölung und Begräbnis. — K. Wildhagen, Das Kalendarium der Handschrift Vitellius E. XVIII. — M. Förster, Keltisches Wortgut im Englischen. — L. Morsbach, Drei englische Urkunden des XV. Jahrhunderts. — A. Brandl, Zur Vorgeschichte der *Weird Sisters* im „Macbeth". — A. Goldschmidt, Der angelsächsische Stil in der mittelalterlichen Malerei. — Ch. Frh. von Schwerin, Zur Entwicklung der Teilnahme im angelsächsischen Recht. — H. Boehmer, Das Eigenkirchentum in England. — F. Salomon, Das Problem der Organisation des britischen Weltreiches.

Texte und Untersuchungen zur altenglischen Literatur und Kirchengeschichte von Rudolf Brotanek. Zwei Homilien des Ælfric-Synodalbeschlüsse. — Ein Briefentwurf. — Zur Überlieferung des Sterbegesanges Bedas. 1913. kl. 8. VIII, 203 S. Mit 1 Faksimile. ℳ 6,—

Thackeray — Mat. ne. Sem. 1—6.

Thamhayn, Willy Ernst, Über den Stil des deutschen Rolandsliedes nach seiner formalen Seite. Diss. 1884. 8. 64 S. ℳ 1.20

Þattr Ísleifs biskups Gizurarsonar — Sagabibl. 11.

Þáttr Þorvalds ens víðfǫrla — Sagabibl. 11.

Theodor, H. — Beih. z. Ztschr. f. rom. Philol. 48.

Thibaut, Messire, Li Romanz de la Poire. Erotisch-allegorisches Gedicht aus dem 13. Jahrhundert. Nach den Handschriften der Bibl. Nat. zu Paris zum ersten Male herausgegeben von Friedrich Stehlich. 1881. 8. 136 S. ℳ 4,—

Thiele, E. — Neudr. 76.

Thiele, Günther, Grundriß der Logik und Metaphysik, dargestellt als Entwicklung des endlichen Geistes. 1878. 8. XII, 214 S. ℳ 3,—

— Kant's intellektuelle Anschauung als Grundbegriff seines Kritizismus dargestellt und gemessen am kritischen Begriffe der Identität von Wissen und Sein. 1876. 8. IV, 304 S. ℳ 6.— *Vergriffen*

— Die Philosophie Immanuel Kant's nach ihrem systematischen Zusammenhange und ihrer logisch-historischen Entwicklung dargestellt und gewürdigt. Band I, 1. und 2. Abteilung. 1882 und 1887. gr. 8. VII, 219 S. und VIII, 320 S. ℳ 14,— *Vergriffen*

Thiele, R. — Abh. z. Philos. 45.

Thienhaus, Evangelisation der römisch-katholischen Kirche Deutschlands. Vortrag gehalten auf der Rheinischen Diaspora-Prediger-Konferenz zu Bernkastel a. d. Mosel am 9. Juli 1884. 1886. 8. 41 S. ℳ 0,80

Thimme, M. — Stud. engl. Philol. 61.

This, C. — Beitr. z. rom. Philol.

Thomas, A. — Bausteine z. rom. Philol. — Beitr. z. rom. u. engl. Philol.

Thomas, L. P. — Beih. z. Ztschr. f. rom. Pilol. 18.

Thomsen, Vilhelm, Geschichte der Sprachwissenschaft bis zum Ausgang des 19. Jahrhunderts. Kurzgefaßte Darstellung der Hauptpunkte. Übersetzt von Hans Pollak. 1927. 8. 101 S.
geh. ℳ 5,—; Lwd. gebd. ℳ 6,50

Thönes, A. — Abh. z. Philos. 28.

Thring, Edward, The Classics. Als Beitrag zur Frage des lateinischen und griechischen Unterrichts herausgegeben von Karl Lentzner. 1890. gr. 8. 32 S. ℳ 0,80
Jetzt Verlag Mayer & Müller, Berlin.

Thüme, H. — Stud. engl. Philol. 71.

Thümmel, Julius, Am Kamin. Lustspiel in einem Akt. 1876. kl. 8. 36 S. ℳ 1,—

— Die Gavotte der Königin. Lustspiel in einem Akt. 1876. kl. 8. 32 S. ℳ 1,—
Vergriffen

— Shakespeare-Charaktere. 2 Bände. Band I in 2. Auflage. 1887. kl. 8. 276 S. und IV, 304 S. ℳ 6,—
1. Aufl. von Bd. I 1881. V, 276 S.

Thümmel, W., Zur Beurteilung des Donatismus. Eine kirchengeschichtliche Untersuchung. 1893. 8. 104 S. ℳ 1,50

Thurau, G., Geheimwissenschaftliche Probleme und Motive in der modernen französischen Erzählungsliteratur. 1899. gr. 8. 32 S.
Aus: Beiträge zur romanischen Philologie. ℳ 1,—

Thurau, G. — Beitr. z. rom. Philol.

Thurneysen, Rudolf, Die irische Helden- und Königssage bis zum siebzehnten Jahrhundert. Gedruckt mit Unterstützung der Abteilung für irische Sprache der Dāil Ēireann. Teil 1 und 2 [in 1 Band]. 1921. 8. XI, 708 S.
geh. ℳ 15,—; Lwd. gebd. ℳ 18,—

— Über Herkunft und Bildung der lateinischen Verba auf *-io* der dritten und vierten Konjugation und über ihr gegenseitiges Verhältnis. Diss. 1879. 8. 68 S. ℳ 1,20
Vergriffen

— Keltoromanisches. Die keltischen Etymologien im etymologischen Wörterbuch der romanischen Sprachen von F. Diez. 1884. gr. 8. 128 S. ℳ 3,60
Vergriffen

Thurneysen, Rudolf, Der Saturnier und sein Verhältnis zum späteren römischen Volksverse. 1885. 8. 62 S. ℳ 1,60

— Das Verbum *être* und die französische Konjugation. Ein Bruchstück aus der Entwicklungsgeschichte der französischen Flexion. Habilitationsschrift. 1882. 8. 38 S. ℳ 1.—
Vergriffen

Thurneysen, R. — Miscellany. — Versionen. — Ztschr. f. celt. Philol.

Thym, Georg — Neudr. 72.

Thyssen, Johannes, Die philosophische Methode. 1. (Gegenstandstheoretischer) Teil. 1930. gr. 8. 263 S. ℳ 12,—

Tieck, Ludw. — Neudr. 18. u. 19. Jh. 1.

Till Eulenspiegel — Neudr. 55—56.

Tille, Alexander, Die deutschen Volkslieder von Doktor Faust. 1890. 8. VIII, 207 S. ℳ 5,—
Vergriffen

Tirol und Fridebrant — Textbibl., Altd. 9.

Tischer, G. A. — Glaube 7.

Tobler, A. — Abhandlungen. — Varnhagen, H.

Todesfall Caroli XII., Der unglückselige. Ein Drama des XVIII. Jahrhunderts. Herausgegeben von Carl Heine. 1888. 8. XXX. 66 S. ℳ 2.80

Toll, J. M. — Stud. engl. Philol. 69.

Tollin, Henri, Geschichte der französischen Kolonie von Magdeburg. Jubiläumsschrift. Band I. II. III. 2. 1886—1889. 8. ℳ 30.

1. Mit 4 Tafeln. 1886. XIV, 743 S. ℳ 12,—
2. Mit 1 Tafel. 1887. VII, 506 S. ℳ 10,—
3. Abteilung 2. Mit 1 Porträt. 1889. XXXII, 324 S. ℳ 8,—

Bd. III, 1 Verlag R. Faber, Magdeburg.

Tomuschat, E. — Schr. Königsb., 6. Jg., Naturw. 4.

Torre, Fernando de la — Ges. f. rom. Lit. 16.

Tragédie du Sac de Cabrière. Ein kalvinistisches Drama der Reformationszeit. Herausgegeben von Karl Christ. 1928. 8. VI, 132 S. ℳ 6.—

Traktat Taanit, Der, des babylonischen Talmud. Zum ersten Male ins Deutsche übertragen, mit steter Rücksichtnahme auf Talmud Jeruschalmi, Midrasch Rabbot, Tanchuma, Pesikta de Rab Kahana, Midrasch Tillim, Abot de R. Nathan, Pirke de R. Elieser, Scheiltot de Rab Achai Gaon, Sifra, Sifri und Mechilta von D. O. Straschun. Mit einem Vorwort von August Wünsche. 1883. 8. XIX, 185 S. ℳ 6,—
Vergriffen

Trautmann, Die Zersetzungsgase als Ursache zur Weiterverbreitung der Cholera und Verhütung derselben durch zweckmäßige Desinfektion mit besonderer Berücksichtigung des Süvernschen Desinfektionsverfahrens. Mit 2 Tafeln. 1869. gr. 8. VIII, 76 S. ℳ 2,80

Trautmann, Moritz, Bildung und Gebrauch der Tempora und Modi in der Chanson de Roland. I. Die Bildung der Tempora und Modi. 1871. 8. 30 S. ℳ 1,—

— Lachmanns Betonungsgesetze und Otfrids Vers. 1877. 8. 31 S. ℳ 1,—

— Über Verfasser und Entstehungszeit einiger alliterirender Gedichte des Altenglischen. 1876. 8. 33 S. ℳ 1,—

Trautmann, M. — Anglia.

Treitschke, H. v. — Philos. u. Geistesw., Neudr. 4.

Triloff, Hermann, Die Traktate und Predigten Veghes. Untersucht auf Grund des Lectulus Floridus der Berliner Handschrift. Eine Einleitung in das Studium Veghes. 1904. 8. VI, 252 S. ℳ 6,40

Trobadorgedichte — Samm. rom. Texte 6.

Troeger, C. — Abh. z. Gesch. 24.

Troeltsch, E. — Vierteljahrsschr., Dtsch.

Troska, F. — Abh. z. Gesch. 27.

Trost, J. — Bibl., Rom. 4.

Trovatori minori di Genova — Ges. f. rom. Lit. 3.

Trueber, H. — Diss. philol. XV, 2.

Trubert — Ges. f. rom. Lit. 4.

Trutz- und Liebeslieder, Südsard. — Beih. z. Ztschr. f. rom. Philol. 57.

Tschinkel, Hans, Grammatik der Gottscheer Mundart. Mit Unterstützung der „Gesellschaft zur Förderung deutscher Wissenschaft, Kunst und Literatur in Böhmen". Mit 1 Karte. 1908. 8. XVI, 320 S. ℳ 8,—

Tundale. Das mittelenglische Gedicht über die Vision des Tundalus auf Grund von vier Handschriften mit Einleitung und Anmerkungen herausgegeben von Albrecht Wagner. 1893. 8. XL, 146 S. ℳ 4,—

Turk, M. H. — Code of Ælfred the Great.

Turner, E. — Diss. philol. XVI, 2.

Über Toleranz, Glauben und Vernunft. Ein Gespräch. Ein Beitrag. zur Zeitfrage. 1882. 8. 47 S. ℳ 1,—

Vom Verfasser der unter Michel aufgeführten Werke.

Ucke, Arnold, Die Agrarkrisis in Preußen während der zwanziger Jahre dieses Jahrhunderts. 1888. 8. 76 S. ℳ 1,60

Ulm, D. — Hartlieb, J.

Ulmann, H. — Vierteljahrsschr., Dtsch. IV, 3.

Ulrich, Jacob, Altitalienisches Lesebuch. XIII. Jahrhundert. 1886. gr. 8. VIII, 160 S. *M* 2,80

— Die formelle Entwicklung des Participium praeteriti in den romanischen Sprachen. Diss. 1879. 8. 24 S. *M* 0,80
Vergriffen

— Rhätoromanische Chrestomathie. Texte. Anmerkungen. Glossar. 2 Teile. 1882. gr. 8. *M* 11,—

1. Oberländische Chrestomathie. 1882. VIII, 274 S. *M* 6,—
2. Engadinische Chrestomathie. 1882. X, 255 S. *M* 5,—
Vergriffen

Ulrich, J. — Ges. f. rom. Lit. 4. 9. — Texte. Rhätorom.

Unger, K. — Vierteljahrsschr., Dtsch. VIII, 1.

Unger, Rudolf, Hamann und die Aufklärung. Studien zur Vorgeschichte des romantischen Geistes im 18. Jahrhundert. 2. unveränderte Auflage. Mit einem Nachwort des Verfassers. 2 Bände. 1925. gr. 8. 983 S. und 1 Bildnis.
geh. *M* 26,—; Lwd. gebd. *M* 32.—

1. Text 583 S.
2. Anmerkungen und Beilagen 399 S.

1. Aufl. 1911 Verlag E. Diederichs, Jena.

Unger, R. — Ernte. — Vierteljahrsschr., Dtsch. I. 1; II. 2; IV. 2. 4; VI, 1. 2.

Ungern-Sternberg, Arthur Freiherr von, Der traditionelle alttestamentliche Schriftbeweis „De Christo" und „De Evangelio" in der alten Kirche bis zur Zeit Eusebs von Caesarea. 1913. 8. VIII, 304 S. *M* 9,—

Universitätsreden, Hallische. 1915—1930. Heft 1—49. gr. 8.

1. Werminghoff, Albert, Der Rechtsgedanke von der Unteilbarkeit des Staates in der deutschen und brandenburgisch-preußischen Geschichte. Rede gehalten bei der Hohenzollernfeier am 21. Oktober 1915. 31 S. *M* 1,—
2. Finger, August, Die Stellung der Person und des Privateigentums im „Kriegsrecht". Rede gehalten bei der Feier des Geburtstages Sr. Majestät des Kaisers und Königs am 27. Januar 1916. 34 S. *M* 1,—
3. Schmidt, Adolf, Konstitution und ihre Beeinflussung. Rede gehalten beim Antritt des Rektorats am 12. Juli 1916. 19 S. *M* 0,80
4. Voit, Johann, Technik und Wissenschaft in der Medizin. Rede gehalten bei der Feier des Geburtstages Sr. Majestät des Kaisers und Königs am 27. Januar 1917. 27 S. *M* 1,—
5. Robert, Carl, Die Wittenberger Benefizien. Rede zur 100jährigen Gedenkfeier der Vereinigung der Universitäten Wittenberg und Halle am 21. Juni 1917 gehalten von dem Ephorus des Wittenberger Professoren-Kollegiums. 1917. 27 S. *M* 1,—
6. Lütgert, Wilhelm, Gesetz und Freiheit. Rede bei der Übernahme des Rektorates gehalten. 1917. 19 S. *M* 0,80

Universitätsreden, Hallische.

7. Lütgert, Wilhelm, Die deutsche Reformation und Deutschlands Gegenwart. Festrede zur Feier der vierten Jahrhundertfeier der Reformation. 1917. 23 S. ℳ 1,—
8. Eger, Karl, Luthers Frömmigkeit. Predigt gehalten im akademischen Festgottesdienst der Universität Halle-Wittenberg zur Feier des 400jährigen Gedächtnisses der Reformation am 29. Oktober 1917 in der Marienkirche zu Halle a. S. 1917. 10 S. ℳ 0,50
9. Kern, Otto, Reformen der griechischen Religion. Rede gehalten bei der Feier des Geburtstages Sr. Majestät des Kaisers und Königs am 27. Januar 1918. 28 S. ℳ 1,50
10. Brockelmann, Carl, Das Nationalgefühl der Türken im Licht der Geschichte. Rede gehalten beim Antritt des Rektorats am 12. Juli 1918. 22 S. ℳ 1,20
11. Lütgert, Wilhelm, Zum Gedächtnis. Rede gehalten bei der Feier für die im Kriege gefallenen Angehörigen der Universität in der Marktkirche zu Halle a. S. am 22. Mai 1919. 14 S. ℳ 0,50
12. Brockelmann, Carl, Wiederaufbau. Rede gehalten zur Begrüßung der aus dem Felde heimgekehrten Angehörigen der Vereinigten Friedrich-Universität Halle-Wittenberg am 22. Mai 1919 in der Marienkirche zu Halle. 1919. 17 S. ℳ 0,50
13. Denker, Alfred, Taubstummheit. Rede gehalten beim Antritt des Rektorats am 12. Juli 1919. 22 S. ℳ 0,60
14. Menzer, Paul, Persönlichkeit und Philosophie. Rede gehalten beim Antritt des Rektorats am 12. Juli 1920. 34 S. ℳ 1,—
15. Stern, Ernst von, Sozial-wirtschaftliche Bewegungen und Theorien in der Antike. Rede gehalten beim Antritt des Rektorats am 12. Juli 1921. 22 S. ℳ 0,80
16. Menzer, Paul, Zum 18. Januar 1921. Rede gehalten bei der Gedenkfeier zur Erinnerung an die 50. Wiederkehr der Reichsgründung. 1921. 18 S. ℳ 0,50
17. Ficker, Johannes, Die Kaiser-Wilhelms-Universität Straßburg und ihre Tätigkeit. Rede bei der Gedenkfeier der Reichsgründung gehalten am 18. Januar 1922. Herausgegeben zur Halbjahrhundertfeier der Neuerrichtung der Universität Straßburg. 1922. 59 S. ℳ 1,—
18. Dobschütz, Ernst von, Vom Auslegen, insonderheit des Neuen Testaments. Rede gehalten beim Antritt des Rektorats am 12. Juli 1922. 34 S. ℳ 0,80
Einzeln nicht mehr lieferbar
19. Voretzsch, Karl, Jahns „Deutsches Volkstum" und unsere Zeit. Rede gehalten bei der Reichsgründungsfeier am 18. Januar 1923. 24 S. ℳ 0,80
20. Stern, Ernst von, Staatsform und Einzelpersönlichkeit im klassischen Altertum. Rede gehalten beim Antritt des Rektorats am 12. Juli 1923. 23 S. ℳ 0,50
21. Gierke, Julius von, Die erste Reform des Freiherrn vom Stein. Rede gehalten bei der Reichsgründungsfeier am 18. Januar 1924. 32 S. ℳ 0,80
22. Menzer, Paul, Natur und Geschichte im Weltbild Kants. Rede gehalten zur Feier der 200. Wiederkehr von Kants Geburtstag am 10. Mai 1924. 17 S. ℳ 0,50
23. In Memoriam. Reden am Sarge des Rektors Ernst von Stern, geb. am 25. Juni 1859, gest. am 27. April 1924. Gehalten bei der Trauerfeier im Dom zu Halle am 30. April 1924. 15 S. und ein Bildnis. ℳ 0,50

Universitätsreden, Hallische.

24. Schieck, Franz, Die Bedeutung der kausalen Forschung in der Medizin. Rede gehalten beim Antritt des Rektorats am 12. Juli 1924. 17 S. ℳ 0,50
25. Kern, Otto, Friedrich August Wolf. Rede zum Gedächtnis seines hundertsten Todestages gehalten am 1. November 1924. 43 S. und 1 Bildnis. ℳ 1,60
26. Anton, Gabriel, Über ärztlichen Rassedienst und Individualdienst sowie über latente Veranlagungszeichen. Rede gehalten bei der Reichsgründungsfeier am 19. Januar 1925. 25 S. ℳ 0,80
27. Fleischmann, Max, Die Einwirkung auswärtiger Gewalten auf die deutsche Reichsverfassung. Rede gehalten beim Antritt des Rektorats am 13. Juli 1925. 36 S. ℳ 1,60
28. Walther, Johannes, Die Urheimat des nordischen Menschen. Rede gehalten bei der Gedenkfeier der Reichsgründung am 18. Januar 1926. 33 S. ℳ 1,20
Vergriffen
29. Haecker, Valentin, Umwelt und Erbgut. Rede gehalten beim Antritt des Rektorats am 12. Juli 1926. 26 S. ℳ 1,—
30. Frölich, Gustav, Julius Kühn, Rede gelegentlich der Feier der 100. Wiederkehr des Geburtstages (23. Oktober 1925) gehalten am 30. Oktober 1925. 1926. 30 S. ℳ 1,—
31. Lütgert, Wilhelm, Der christliche Sozialismus im 19. Jahrhundert. Festrede gehalten zur Reichsgründungsfeier am 18. Januar 1927. 8. 27 S. ℳ 1,20
32. Eger, Karl, August Hermann Francke. Rede zur Erinnerung an den am 8. Juni vor 200 Jahren verstorbenen Hallischen Theologen gehalten am 14. Juni 1927. 20 S. und 1 Bildnis. ℳ 1,—
33. Ziehen, Theodor, Das Problem der Gesetze. Rede gehalten bei dem Antritt des Rektorats am 12. Juli 1927. 30 S. ℳ 1,20
34. Ficker, Johannes, Luther als Professor. Rede zum Gedächtnis der Reformation am 31. Oktober 1928 gehalten. 1928. 50 S. ℳ 3,—
Vergriffen
35. Fleischmann, Max, Deutsches Verfassungserbgut von Reich zu Reich. Festrede zur Reichsgründungsfeier am 18. Januar 1928. 46 S. ℳ 2,—
36. Kern, Otto, Die klassische Altertumswissenschaft in Halle seit Friedrich August Wolf. Festrede zur Eröffnung des Instituts für Altertumswissenschaft im Robertinum zu Halle gehalten am 15. Januar 1928. 21 S. ℳ 1,—
37. Voelcker, Friedrich, Regeneration. Rede gehalten beim Antritt des Rektorats am 12. Juli 1928. 18 S. ℳ 1,—
38. Holtzmann, Robert, Deutsche Geschichte und konfessionelle Spaltung. Rede gehalten bei der Reformationsfeier am 31. Oktober 1928. 24 S. ℳ 1,20
39. Fleischmann, Max, Christian Thomasius. Rede zur 200. Wiederkehr von Thomasius' Todestag (23. September 1728) gehalten bei der Gedenkfeier. 1929. 33 S. ℳ 1,40
40. Stieve, Hermann, Gedanken über die geistige und körperliche Ausbildung des akademischen Nachwuchses auf der Schule. Rede bei der Reichsgründungsfeier am 18. Januar. 1929. 36 S. ℳ 1,40
41. Schneider, Ferdinand Josef, Lessing und die monistische Weltanschauung. Festvortrag zur Feier der 200. Wiederkehr von Lessings Geburtstag. 1929. 20 S. ℳ 1,—

Universitätsreden, Hallische.

42. Eissfeldt, Otto, Vom Werden der biblischen Gottesanschauung und ihrem Ringen mit dem Gottesgedanken der griechischen Philosophie. Rede gehalten beim Antritt des Rektorats am 12. Juli 1929. 18 S. ℳ 1,—
43. Bilfinger, Carl, Nationale Demokratie als Grundlage der Weimarer Verfassung. Rede bei der Feier der zehnjährigen Wiederkehr des Verfassungstags gehalten am 24. Juli 1929. 22 S. ℳ 1,20
44. Aubin, Gustav, Der Einfluß der Reformation in der Geschichte der deutschen Wirtschaft. Rede gehalten bei der Reformationsfeier am 31. Oktober. 1929. 28 S. ℳ 1,50
45. Utitz, Emil, Christian Wolff. Rede zur 250. Wiederkehr seines Geburtstages am 6. Dezember 1929 gehalten. 1929. 22 S. ℳ 1,20
46. Ziehen, Theodor, Die Stellung der Philosophie zu den großen Ereignissen der Geschichte. Rede gehalten bei der Reichsgründungsfeier am 18. Januar. 1930. 42 S. ℳ 2,20
47. Ficker, Johannes, Die Eigenart des Augsburgischen Bekenntnisses. Eine geschichtliche Betrachtung. Rede gehalten bei der am 3. Juli 1930 von der Stadt Halle und der Universität Halle-Wittenberg veranstalteten Vierjahrhundertfeier des Augsburgischen Bekenntnisses. 1930. 44 S. mit 2 Abb. im Text und 1 Tafel. ℳ 3,—
48. Aubin, Gustav, Die Wirtschaftsnot des deutschen Ostens. Rede gehalten beim Antritt des Rektorates am 12. Juli. 1930. 25 S. ℳ 1,50
49. Kohlmeyer, Ernst, Von Augsburg nach Wittenberg. Rede gehalten bei der Augustana-Feier am 4. Juli. 1930. 23 S. ℳ 1,20

Uphues, Goswin, Erkenntniskritische Logik. Leitfaden für Vorlesungen. 1909. 8. VIII, 151 S. geh. ℳ 4,—; Lwd. gebd. ℳ 5,—

— Erkenntniskritische Psychologie. Ein Leitfaden für Vorlesungen. 1909. 8. VIII, 140 S. geh. ℳ 3,40; Lwd. gebd. ℳ 4,40

— Geschichte der Philosophie als Erkenntniskritik. Ein Leitfaden für Vorlesungen. 1909. 8. XIII, 174 S. geh. ℳ 4,—; Lwd. gebd. ℳ 5,—

— Über die Idee einer Pädagogik als Bildungswissenschaft. Über die Idee einer Philosophie des Christentums. 1901. gr. 8. 28 S. ℳ 0,80

Aus: Philosophische Abhandlungen.

Uphues, G. — Abh., Philos.

Urbach, R. — Festschrift der Ober-Realschule zu Halle.

Urkunden, Lombardische, des elften Jahrhunderts. Aus der Sammlung Morbio auf der königlichen Universitätsbibliothek zu Halle herausgegeben von Adalbert Hortzschansky und Max Perlbach. 1890. 8. X, 98 S. ℳ 2,80

Vergriffen

Usteri, Johann Martin, Liebesabenteuer eines Zürichers vom glückhaften Schiff auf dem Freischießen zu Straßburg im Jahre 1576. Novelle. Aus dem Originalmsk. des Dichters herausgegeben von Camillus Wendeler. 1877. kl. 8. 47 S. ℳ 1,20

Vergriffen

Utitz, Emil, Die Funktionsfreuden im ästhetischen Verhalten. 1911. 8. VIII, 152 S. ℳ 5,—

— J. J. Wilhelm Heinse und die Ästhetik zur Zeit der deutschen Aufklärung. Eine problemgeschichtliche Studie. 1906. 8. 96 S. ℳ 3,—

Utitz, E. — Univ.-Reden 45.

Vaihinger, Hans, Die transzendentale Deduktion der Kategorien. 1902. gr. 8. 98 S. ℳ 2,—
Aus: Philosophische Abhandlungen.
Vergriffen

Vaihinger, H. — Abh., Philos.

Varnhagen, Hermann, Italienische Kleinigkeiten. Herrn Professor Adolf Tobler zu seinem 60. Geburtstage am 23. Mai 1895 dargebracht. 1895. 4. IV, 42 S. ℳ 1,60

Vatnsdœla Saga — Sagabibl. 16.

Vega, A. de la — Ges. f. rom. Lit. 6.

Veghe, Johannes. Ein deutscher Prediger des XV. Jahrhunderts. Zum ersten Male herausgegeben von Franz Jostes. 1883. gr. 8. LIII, 468 S. ℳ 12,—

Veit, J. — Univ.-Reden 4.

Vendryes, J. — Miscellany.

Venus-Gärtlein — Neudr. 86—89.

Versionen, Zwei, der mittelirischen Legende von Snedgus und Mac Riagla herausgegeben von Rudolf Thurneysen (Universitätsprogramm). 1904. 4. 50 S. ℳ 2,—

Verzeichnis der in der Universitätsbibliothek zu Halle vorhandenen, seit 1830 erschienenen Zeitschriften. Nebst einem Anhange: Verzeichnis der in der Bibliothek der Leopoldinisch-Carolinischen Deutschen Akademie der Naturforscher vorhandenen Gesellschaftsschriften. 2. Auflage. 1890. 8. IV, 25 und 15 S. ℳ 0,50
1. Auflage. 1882. IV, 23 und 4 S.

Vetter, F. — Reinbot v. Durne.

Vetter, W. — Gedenkschr. f. H. Abert.

Vettermann, E. — Beih. z. Ztschr. f. rom. Philol. 60.

Vial, A. — Henke, E. L. Th.

Vian, R. — Mondwahrsagebuch.

Vidossich, G. — Bausteine z. rom. Philol.

Viereck, P. — Genethl. Gotting.

Vierteljahrsschrift, Deutsche, für Literaturwissenschaft und Geistesgeschichte. In Verbindung mit H. Abert (Band 1—5), Cl. Baeumker (Band 1—2), W. Brecht, K. Burdach, H. Finke (Band 3—8), W. Gurlitt (Band 6—8), A. Heusler, H. Naumann, C. Neumann, H. Oncken, F. Saran, L. L. Schücking, E. Spranger, F. Strich, E. Troeltsch (Band 1), R. Unger, K. Voßler herausgegeben von Paul Kluckhohn und Erich Rothacker. Band I—VIII. 1923—1930. gr. 8.

Abonnementspreis des Bandes: geh. ℳ 20,—; Hfz. gebd. ℳ 27,—
Einzelpreis des Bandes: geh. ℳ 28,—; Hfz. gebd. ℳ 35,—
Abonnementspreis des Heftes: geh. ℳ 5,—;
Einzelpreis des Heftes geh. ℳ 7,—;
„ Heft II, 3 (Romantikheft) geh. ℳ 10,—; Lwd. gebd. ℳ 12,—

Inhalt:

1. 1923. VI, 692 S.

Heft 1: Vorwort. — K. Burdach, Faust und die Sorge. — G. Müller, Studien zum Formproblem des Minnesangs. — R. Unger, Zur Entwicklung des Problems der historischen Objektivität bis Hegel. Eine prinzipiengeschichtliche Skizze. — H. Naumann, Versuch einer Geschichte der deutschen Sprache als Geschichte des deutschen Geistes.

Heft 2: C. Neumann, Zum Tode von Ernst Troeltsch. — G. Misch, Die Autobiographie der französischen Aristokratie des siebzehnten Jahrhunderts. — L. Wolff, Über den Stil der altgermanischen Poesie. — H. Hatzfeld, Dante und Tasso als religiöse Epiker. — H. Cysarz, Vom Geist des deutschen Literatur-Barocks. — J. Petersen, Goethes Mondlied. — M. Gerhard, Goethes Erleben der französischen Revolution im Spiegel der „Natürlichen Tochter". — E. Jenisch, Goethe und das ferne Asien.

Heft 3: F. Gundolf, Grimmelshausen und der Simplicissimus. — H. Nohl, Über den metaphysischen Sinn der Kunst. — V. Klemperer, Die Arten der historischen Dichtung. — G. Müller, Scholastikerzitate bei Tauler. — E. Blochmann, Die deutsche Volksdichtungsbewegung in Sturm und Drang und Romantik. — L. Mackensen, Goethe und die Rechtssprache. — F. Schürr, Das Wesen der Sprache und der Sinn der Sprachwissenschaft.

Heft 4: F. Neumann, Walther von der Vogelweide und das Reich. — W. Stammler, Die Wurzeln des Meistergesangs. — A. Köster, Die Bühne des Hans Sachs. — F. Strich, Renaissance und Reformation. — E. Wechßler, Die Auseinandersetzung des deutschen Geistes mit der französischen Aufklärung (1732—1832). — K. Gerstenberg, Goethe und die italienische Landschaft. — K. Voßler, Sprechen, Gespräch und Sprache.

2. 1924. IV, 896 S.

Heft 1: L. Olschki, Giordano Bruno. — J. Ebbinghaus, Kantinterpretation und Kantkritik. — A. Baeumler, Hegel und Kierkegaard. — H. Glockner, Zur Geschichte der neueren Philosophie.

Vierteljahrsschrift, Deutsche, für Literaturwissenschaft und Geistesgeschichte.

Heft 2: H. Nohl, Die mehrseitige Funktion der Kunst. — R. Petsch, Zwei Pole des Dramas. — W. Weisbach, Barock als Stilphänomen. — R. Unger, Zur Geschichte des Palingenesiegedankens im 18. Jahrhundert. — E. Wechßler, Der deutsche Geist in der französischen Literatur des 19. Jahrhunderts von Saint-Martin bis Bergson. — J. Bernhart, Literatur zur Mystik. — G. Hübener, Neue Anglistik und ihre Methoden.

Heft 3: F. Schultz, „Romantik" und „Romantisch" als literarhistorische Terminologien und Begriffsbildungen. — A. v. Martin, Das Wesen der romantischen Religiosität. — F. Gundolf, Schleiermachers Romantik. — E. Hirsch, Die Beisetzung der Romantiker in Hegels Phänomenologie. — G. v. Below, Heinrich Leo. — K. Viëtor, Der alte Clemens Brentano. — G. Becking, Zur musikalischen Romantik. Eine Problem- und Literaturschau I. — K. Gerstenberg, Kunstgeschichtliche Literatur über Klassizismus und Romantik in Deutschland. — P. Kluckhohn, Neue Romantiker-Ausgaben.

Heft 4: G. Müller, Gradualismus. Eine Vorstudie zur altdeutschen Literaturgeschichte. — H. Brinkmann, Diesseitsstimmung im Mittelalter. — W. Stammler, Ideenwandel in Sprache und Literatur des deutschen Mittelalters. — G. Baesecke, Zur Periodisierung der deutschen Literatur. — H. Naumann, Versuch einer Einschränkung des romantischen Begriffs Spielmannsdichtung. — G. Rosenhagen, Deutsches und Französisches in der mittelhochdeutschen Märe „Moriz von Craon". — M. Sommerfeld, Die Reisebeschreibungen der deutschen Jerusalempilger im ausgehenden Mittelalter. — A. Bassermann, Dante-Literatur der Neuzeit.

3. 1925. IV, 657 S.

Heft 1: H. Rickert, Fausts Tod und Verklärung. — A. Heusler, Goethes Verskunst. — F. Brüggemann, Der Kampf um die bürgerliche Welt- und Lebensanschauung in der deutschen Literatur des 18. Jahrhunderts. — K. Brandi, Idee und Form der deutschen Geschichte. — H. Cysarz, Zur Erforschung der deutschen Barockdichtung.

Heft 2: E. Voegelin, Über Max Weber. — W. Heinsius, Mörike und die Romantik. — Th. A. Meyer, Form und Formlosigkeit. Betrachtungen aus Anlaß von Fr. Strichs Buch „Deutsche Klassik und Romantik". — H. Hecht, Wege neuerer englischer Literaturforschung. — H. Glockner, Zur Geschichte der neueren Philosophie. Bericht über die Kant-Literatur 1924. — O. Behaghel, Ideenwandel in Sprache und Literatur des deutschen Mittelalters. — W. Stammler, Zur Erwiderung an Otto Behaghel.

Heft 3: S. von Lempicki, Bücherwelt und wirkliche Welt. Ein Beitrag zur Wesenserfassung der Romantik. — E. Muthesius, Die Funktion der Musik in der abendländischen Kunst. — E. Hirsch, Der Kulturbegriff. Eine Lesefrucht. — H. Wolf, Die Genielehre des jungen Herder. — W. Feilchenfeld, Pestalozzi, Goethe, Lavater. — W. Brecht, Storm und die Geschichte. — E. Seeberg, Theologische Literatur zur neueren Geistesgeschichte.

Vierteljahrsschrift, Deutsche, für Literaturwissenschaft und Geistesgeschichte.

Heft 4: A. v. Martin, Das Problem der mittelalterlichen Weltanschauung. — R. Ficker, Die Musik des Mittelalters und ihre Beziehungen zum Geistesleben. — J. M. Müller-Blattau, Musikalische Studien zur altgermanischen Dichtung. Ein Versuch. — G. Misch, Die Autobiographie des Abtes Wibert von Nogent. — H. Brinkmann, Zur geistesgeschichtlichen Stellung des deutschen Minnesangs. — H. Naumann, Die neue Perspektive. Ein Literaturbericht zum frühgermanischen Altertum.

4. 1926. IV, 791 S.

Heft 1: K. Holl, Über Begriff und Bedeutung der „dämonischen Persönlichkeit" (Berliner Rektoratsrede). — H. Zimmer, Zur Rolle der Yoga in der geistigen Welt Indiens. — E. Hoffmann, Pauli Hymnus auf die Liebe. — A. Schirokauer, Otfrid von Weißenburg. — G. Müller, Zur Bestimmung des Begriffs „altdeutsche Mystik". — H. Pflaum, Rationalismus und Mystik in der Philosophie Spinozas. — H. R. G. Günther, Psychologie des deutschen Pietismus.

Heft 2: R. Unger, Literaturgeschichte und Geistesgeschichte. — K. Riezler, Über den Begriff der historischen Entwicklung. — K. Voßler, Vom sprachlichen und sonstigen Wert des Ruhmes. — A. Stern, Über die Grenzen der Geschichtschreibung und der Poesie. — C. Neumann, Neue Kunstliteratur, besonders zur spätgotischen Zeit. — E. Rothacker, Zur Philosophie des Geistes. Ein Literaturbericht.

Heft 3: W. Böhm, Hölderlin als Verfasser des „Ältesten Systemprogramms des deutschen Idealismus". — M. Hauttmann, Zur Interpretation romanischer Innenräume (mit 19 Abbildungen). — L. L. Schücking, Die Familie als Geschmacksträger in England im 18. Jahrhundert. — M. Sommerfeld, Romantheorie und Romantypus der deutschen Aufklärung. — E. Wolf, Irrationales und Rationales in Goethes Lebensgefühl. — H. Ulmann, Ein politisches Selbstzeugnis Max von Schenkendorfs. — E. Auerbach, Paul-Louis Courier. — K. Holl, Der Wandel des deutschen Lebensgefühls im Spiegel der deutschen Kunst seit der Reichsgründung. — A. v. Grolman, Die gegenwärtige Lage der Hölderlinliteratur. Eine Problem- und Literaturschau 1920—1925.

Heft 4: K. Brandi, Cola di Rienzo und sein Verhältnis zu Renaissance und Humanismus. — E. Ermatinger, Zeitstil und Persönlichkeitsstil. Grundlinien einer Stilgeschichte der neueren deutschen Dichtung. — H. Kindermann, Romantik und Realismus. — H. Cysarz, Friedrich Nietzsche in den Wandlungen der Mit- und Nachwelt. — R. Lorenz, Friedrich Schlegels Wiener Vorlesungen über die Neuere Geschichte. — H. Rupprich, Clemens Brentano und die Mystik. — K. Oppert, Das Dinggedicht, eine Kunstform bei Mörike, Meyer und Rilke. — R. Unger, Vom Sturm und Drang zur Romantik. Eine Problem- und Literaturschau II, 1. — P. Kluckhohn, Das Kleistbild der Gegenwart. Bericht über die Kleistliteratur der Jahre 1922—1925.

Vierteljahrsschrift, Deutsche, für Literaturwissenschaft und Geistesgeschichte.

5. 1927. IV, 791 S.

Heft 1: H. Fehr, Mehr Geistesgeschichte in der Rechtsgeschichte. — F. Neumann, Wolfram von Eschenbachs Ritterideal. — P. Hartig, Albert der Große und Thomas von Aquino. Untersuchung zur Bedeutung volkheitlicher Verwurzelung im Mittelalter. — F. Baethgen, Rota Veneris. — E. Auerbach, Über das Persönliche in der Wirkung des heiligen Franz von Assisi. — H. Schrade, Über Symbol und Realismus in der Spätgotik. — G. Müller, Ergebnisse und Aufgaben der Minnesangforschung. Ein Literaturbericht. — F. Neumann, Das Nibelungenlied in der gegenwärtigen Forschung. — J. Bernhart, Vom Geistesleben des Mittelalters. Ein Literaturbericht.

Heft 2: G. Misch, Wolframs Parzival. Eine Studie zur Geschichte der Autobiographie. — J. Handschin, Die Musikanschauung des Johannes Scotus (Erigena). — G. Ritter, Romantische und revolutionäre Elemente in der deutschen Theologie am Vorabend der Reformation. — H. J. Moser, Renaissancelyrik deutscher Musiker um 1500. Mit 2 Tafeln.

Heft 3: H. Holborn, Karl Holl, geb. 15. Mai 1866, gest. 23. Mai 1926. — W. Rehm, Zur Gestaltung des Todesgedankens bei Petrarca und Johann von Saaz. — A. v. Martin, Peripetien in der seelischen Entwicklung der Renaissance. Petrarca und Machiavelli. Ein Vortrag mit einem Nachwort. — H. Hintze, Staat und Gesellschaft der französischen Renaissance unter Franz I. — Th. A. Meyer, Die Stilprinzipien der griechischen Plastik und der italienischen Hochrenaissance. — H. Hecht, Walter Pater. Eine Würdigung.

Heft 4: R. Vischer, Ein Manuskript von Friedrich Th. Vischer über das Buch: Der alte und der neue Glaube. — E. Frank, Das Problem des Lebens bei Hegel und Aristoteles. — B. Sartorius von Waltershausen, Melanchthon und das spekulative Denken. — L. Strauß, Hölderlins Anteil an Schellings frühem Systemprogramm. — W. Böhm, „Zum Systemprogramm". Eine Erwiderung. — L. Strauß, Zu Böhms Erwiderung. — J. Schwietering, Wesen und Aufgabe der deutschen Volkskunde. — E. Rothacker, Hilfsmittel des philosophischen Studiums. Bericht.

6. 1928. IV, 780 S.

Heft 1: K. Riezler, Die Krise des physikalischen Weltbegriffs und das Naturbild der Geschichte. — J. Petersen, Nationale oder vergleichende Literaturgeschichte? — W. Andreas, Die Kulturbedeutung der deutschen Reichsstadt zu Ausgang des Mittelalters. — F. Koch, Lessing und der Irrationalismus. — R. Unger, Vom Sturm und Drang zur Romantik. Eine Problem- und Literaturschau II, 2. — L. L. Schücking, Neuere Shakespeareliteratur.

Heft 2: G. Misch, Egil Skallagrimsson. Die Selbstdarstellung des Skalden. — W. Danckert, J. S. Bach und die deutsche Renaissance. — E. Wolf, Dürer und Goethe. — P. Schaaf, Das philosophische Gedicht. — W. Schultz, Das Problem der historischen Zeit bei W. v. Humboldt. —

Vierteljahrsschrift, Deutsche, für Literaturwissenschaft und Geistesgeschichte.

N. v. Bubnoff, Der Katholizismus im Spiegel des russischen religiösen Bewußtseins. — R. Unger, Vom Sturm und Drang zur Romantik. Eine Problem- und Literaturschau II, 3.

Heft 3: H. Nohl, Zur Charakterologie des Kunstwerks. — W. Flemming, Die Auffassung des Menschen im 17. Jahrhundert. — R. Hönigswald, Spinoza. Ein Beitrag zur Frage seiner problemgeschichtlichen Stellung. — A. Franz, Die literarische Porträtzeichnung in Goethes Dichtung und Wahrheit und in Rousseaus Confessions. — E. Lichtenstein, Die Idee der Naturpoesie bei den Brüdern Grimm und ihr Verhältnis zu Herder. — H. Schrade, Frühchristliche und mittelalterliche Kunst. Ein Literaturbericht I.

Heft 4: A. Salz, Gedanken über das Lehrziel der volkswirtschaftlichen Ausbildung. — M. Beck, Die neue Problemlage der Erkenntnistheorie. — W. Wüst, Einige Grundbegriffe der altindischen Geistesgeschichte. — J. Quint, Die Sprache Meister Eckeharts als Ausdruck seiner mystischen Geisteswelt. — K. Löwith, Burckhardts Stellung zu Hegels Geschichtsphilosophie. — M. Wackernagel, Die italienische Renaissance in der kunstgeschichtlichen Literatur der letzten 6 Jahre. — W. Brecht, Neue Literatur zum italienischen Humanismus.

7. 1929. IV, 796 S.

Heft 1: R. Meissner, Henrik Ibsen, der Norweger. Eine Rede zum 20. März 1928. — F. Baldensperger, Ist die Literatur der Ausdruck der Gesellschaft? Übersetzt von Marcel Beaufils. — R. Stadelmann, die Anfänge einer Kulturphilosophie in Rousseaus erstem Discours. — J. Wilhelm, Victor Hugo und die Antike. — G. Gelosi, Paul Heyses Übersetzertätigkeit und ihre Bedeutung für sein eigenes dichterisches Schaffen. — A. Neumeyer, Jacob Burckhardts „Weltgeschichtliche Betrachtungen". — M. Gerhard, Die Wandlung des Schillerbildes in unserer Zeit. Julius Petersen zum 50. Geburtstag zugeeignet. — W. Danckert, Das Wesen des musikalischen Impressionismus. — F. Roh, Zur neueren kunstgeschichtlichen Literatur über das 19. und 20. Jahrhundert.

Heft 2: F. Gennrich, Zur Ursprungsfrage des Minnesangs. Ein literarhistorisch-musikwissenschaftlicher Beitrag. — L. Schrade, Die Darstellungen der Töne an den Kapitellen der Abteikirche zu Cluni. Ein Beitrag zum Symbolismus in mittelalterlicher Kunst. Mit 6 Abbildungen. — L. Wolff, Die Verschmelzung des Dargestellten mit der Gegenwartswirklichkeit im geistlichen Drama des deutschen Mittelalters. — G. Bebermeyer, Die deutsche Dicht- und Bildkunst im Spätmittelalter. Ein Durchblick auf ihre Wechselbeziehungen. — L. Olschki, Das literarische Vermächtnis des Mittelalters. Ein Vortrag. — H. Schrade, Frühchristliche und mittelalterliche Kunst. Ein Literaturbericht (II).

Heft 3: W. Brecht, Wege und Umwege in der deutschen Literatur seit hundert Jahren. — K. Hamburger, Das Todesproblem bei Jean Paul. — O. Mann, Zacharias Werner. — A. v. Martin, Der preußische Altkonservativismus und der

Vierteljahrsschrift, Deutsche, für Literaturwissenschaft und Geistesgeschichte.

politische Katholizismus in ihren gegenseitigen Beziehungen. — E. Simon, Zu Jacob Grimms Sprache, Stil und Persönlichkeit. — H. Rosenberg, Geistige und politische Strömungen an der Universität Halle in der ersten Hälfte des 19. Jahrhunderts. — A. v. Grolman, Über das Wesen des historischen Romanes.

Heft 4: H. Oncken, Deutsche geistige Einflüsse in der europäischen Nationalitätenbewegung des 19. Jahrhunderts. — A. Dempf, Geisteswissenschaftliche Aufgaben der Erforschung der Renaissancephilosophie. — R. Vischer, Über Dürers Kupferstich: Der Traum des Doktors. Mit 1 Tafel. — W. Schultz, Das Erlebnis der Individualität bei Wilhelm v. Humboldt. — E. Auerbach, Entdeckung Dantes in der Romantik. — M. Sommerfeld, Zum Problem der literarischen Kritik. — P. Kluckhohn, Neueste Literatur zur deutschen Romantik. H. Cysarz, Jahrhundertwende und Jahrhundertwehen. Zur Erforschung der Literatur seit dem Naturalismus. Eine Kritiken-Auswahl.

8. 1930. IV, 786 S.

Heft 1: H. Ritter von Srbik, Gesamtdeutsche Geschichtsauffassung. — H. Naumann, Die Götter Germaniens. — K. Vossler, Die Bedeutung der spanischen Kultur für Europa. — H. Steinger, Fahrende Dichter im deutschen Mittelalter. Nachwort von H. Naumann. — H. Beck, Die Bedeutung des Genrebegriffs für das deutsche Drama des 16. Jahrhunderts. — F. Denk, Goethe und die Bildkunst des Sturms und Drangs. — K. Unger, Einige Begriffe des jungen Schleiermacher. — F. Koch, Stammeskundliche Literaturgeschichte.

Heft 2: E. Grisebach, Interpretation oder Destruktion. — H. Glockner, Hegel und Schleiermacher im Kampf um Religionsphilosophie und Glaubenslehre. — J. Hoffmeister, Hegel und Creuzer. — J. Ebbinghaus, Ludwig Feuerbach. — F. Kaufmann, Yorcks Geschichtsbegriff. — F.-J. von Rintelen, Der Versuch einer Überwindung des Historismus bei Ernst Troeltsch. — P. L. Landsberg, Probleme der Gnadenlehre. — K. Vossler, Die Bedeutung der spanischen Kultur für Europa (III).

Heft 3: P. Joachimsen, Der Humanismus und die Entwicklung des deutschen Geistes. — H. Gumbel, Die Verweltlichung des deutschen geistlichen Dialogs im XIV. Jahrhundert. — H. Sperber, Der Einfluß des Pietismus auf die Sprache des 18. Jahrhunderts. — L. Olschki, Der geometrische Geist in Literatur und Kunst. — F. J. Schneider, Das tragische Faustproblem in Grabbes 'Don Juan und Faust'. — H. Kindermann, Mehr Goethe? Kritische Bemerkungen zur Goethe-Literatur.

Heft 4: H. Feist, Benedetto Croce, Gestalt und Werk. — H. Lommel, Friedrich Schlegels Charakteristik des Sanskrit und die deutsche Sprache. — O. Mann, Die kulturgeschichtlichen Grundlagen des Jean Paulschen Humors. — H. Klein, Musikalische Komposition in deutscher Dichtkunst. — F. Redenbacher, Gottfried Kellers religiös-lyrisches Erlebnis. — H. Rothfels, Ideengeschichte und Parteigeschichte. Ein Forschungsbericht.

Vierteljahrsschrift, Deutsche, für Literaturwissenschaft und Geistesgeschichte. Herausgegeben von Paul Kluckhohn und Erich Rothacker. gr. 8. Buchreihe Band 1—17. 1925—1929. geh. ℳ 217,—; Lwd. gebd. ℳ 250,—
Für Abonnenten der Vierteljahrsschrift:
geh. ℳ 173,40; Lwd. gebd. ℳ 200,—

1. Burdach, Konrad, Vorspiel. Gesammelte Schriften zur Geschichte des deutschen Geistes. 1. Band. 1. Teil: Mittelalter. 1925. XII, 400 S. geh. ℳ 16,—; Lwd. gebd. ℳ 18,—
Für Abonnenten der Vierteljahrsschrift:
geh. ℳ 12,80; Lwd. gebd. ℳ 14,50

   Inhalt: Richtlinien: Antrittsrede in der Berliner Akademie der Wissenschaften (1902). Einleitung der Vorlesung über Walther von der Vogelweide an der Berliner Universität (1902). (Ungedruckt.) Über deutsche Erziehung (1886. 1914). Nachwort und Ausblick. Literatur und Kunst des Mittelalters: Nachleben des griechisch-römischen Altertums in der mittelalterlichen Dichtung und Kunst und deren wechselseitige Beziehungen (1895). (Ungedruckt.) Exkurse. Die Entstehung des mittelalterlichen Romans (1897). (Ungedruckt.) Der Ursprung der Salomosage (1902). Longinus und der Gral (1903). Der Ursprung der Grallegende (1903). Der Judenspieß und die Longinussage (1916). Der Longinusspeer in eschatologischem Lichte (1920). Über den Ursprung des mittelalterlichen Minnesangs, Liebesromans und Frauendienstes (1918). Der mythische und der geschichtliche Walther (1902).

2. Burdach, Konrad, Vorspiel. Gesammelte Schriften zur Geschichte des deutschen Geistes. 1. Band. 2. Teil: Reformation und Renaissance. 1925. XI, 282 S.
geh. ℳ 14,—; Lwd. gebd. ℳ 16,50
Für Abonnenten der Vierteljahrsschrift:
geh. ℳ 11,—; Lwd. gebd. ℳ 13,—

   Inhalt: Deutsche Sprache und Bildung während der Reformation und der Renaissance: Die Einigung der neuhochdeutschen Schriftsprache. Zur Geschichte der neuhochdeutschen Schriftsprache. Die pfälzischen Wittelsbacher und die altdeutschen Handschriften der Palatina. Wandlungen der deutschen Bildung im Spiegel der Handschriftenkunde. I. Ein Verzeichnis altdeutscher Handschriften. II. Das Nachleben der mittelhochdeutschen Didaktik. 1. Reformationszeit und Mittelalter. 2. Die illustrierten Handschriften des Welschen Gastes. Exkurs über das „Lumen animae". Vom Mittelalter zur Reformation. Forschungen zur Geschichte der deutschen Bildung. Eine Forschungsreise zum Ursprung der neuhochdeutschen Schriftsprache und des deutschen Humanismus. Erster Reisebericht. Plan der zweiten Bearbeitung. Zweiter Reisebericht. Dritter Reisebericht. Bericht über die Forschungen zur neuhochdeutschen Sprach- und Bildungsgeschichte. Über den Satzrhythmus der deutschen Prosa. Die älteste deutsche Kanzleisprache Breslaus und die frühneuhochdeutsche Schriftsprache. Der Notar Johann von Gelnhausen. Enea Silvio und der deutsche Frühhumanismus. Luthers Septemberbibel in ihrem Verhältnis zur werdenden deutschen Gemeinsprache. Luthers Bedeutung für die Ausbildung der neuhochdeutschen Schriftsprache. Das geschichtliche Lutherbild.

Vierteljahrsschrift, Deutsche, für Literaturwissenschaft und Geistesgeschichte. Buchreihe.

3. Burdach, Konrad, Vorspiel. Gesammelte Schriften zur Geschichte des deutschen Geistes. 2. Band. Goethe und sein Zeitalter. Anhang: Kunst und Wissenschaft der Gegenwart. 1926. XII, 583 S. geh. ℳ 22,50; Lwd. gebd. ℳ 25,—
Für Abonnenten der Vierteljahrsschrift:
geh. ℳ 18,—; Lwd. gebd. ℳ 20,—

Inhalt: Goethe und sein Zeitalter: Die Entdeckung des Minnesangs und die deutsche Sprache. Die Sprache des jungen Goethe. Goethes Sprache und Stil im Alter. Zur Geschichte der Faustsage. Ein unerklärtes Faust-Paralipomenon. Adolf Wilbrandts Faust-Inszenierung. Goethes Gesang der Geister. Studentensprache und Studentenlied um die Wende des 18. Jahrhunderts. Zwei Erlasse Friedrichs des Großen an die philosophische Fakultät zu Halle über Kindlebens Studentenlexikon und Studenten-Lieder. Schillers Chordrama und die Geburt des tragischen Stils aus der Musik. Schiller-Rede. Goethes Ghasel auf den Eilfer in ursprünglicher Gestalt. Goethes west-östlicher Divan in biographischer und zeitgeschichtlicher Beleuchtung. Exkurs über den Schluß des „Schwager Kronos" und den Ausgang des Urfaust (Ungedruckt). Die Kunst und der dichterisch-religiöse Gehalt des west-östlichen Divans. Die Aufnahme und Wirkung des west-östlichen Divans. Zum hundertjährigen Gedächtnis des west-östlichen Divans. Anhang: Kunst und Wissenschaft der Gegenwart. Theodor Fontane. Richard Wagner. Wagner und das Deutschtum. Zur Geschichte und Ästhetik der modernen Musik. Eine biographische Studie über Constanz Berneker. Einführung der Biographie Constanz Bernekers von Viktor Baudien. Die deutschen wissenschaftlichen Akademien und der schöpferische nationale Geist. Nachwort (Ungedruckt). Nachträge und Berichtigungen.

3a. Burdach, Konrad, Namen- und Sachregister zu Vorspiel Band 1, 1. und 2. Teil und Band 2. 1927. 76 S.
geh. ℳ 5,—; Lwd. gebd. ℳ 6,50
Für Abonnenten der Vierteljahrsschrift:
geh. ℳ 4,—; Lwd. gebd. ℳ 5,20

4. Dosenheimer, Elise, Das zentrale Problem in der Tragödie Friedrich Hebbels. 1925. VII, 131 S.
geh. ℳ 6,—; Lwd. gebd. ℳ 7,50
Für Abonnenten der Vierteljahrsschrift:
geh. ℳ 4,80; Lwd. gebd. ℳ 6,—

5. Kluckhohn, Paul, Persönlichkeit und Gemeinschaft. Studien zur Staatsauffassung der deutschen Romantik. 1925. V, 111 S. geh. ℳ 6,—; Lwd. gebd. ℳ 7,50
Für Abonnenten der Vierteljahrsschrift:
geh. ℳ 4,80; Lwd. gebd. ℳ 6,—

6. Piur, Paul, Petrarcas „Buch ohne Namen" und die päpstliche Kurie. Ein Beitrag zur Geistesgeschichte der Frührenaissance. 1925. XVI, 416 S. geh. ℳ 18,—; Lwd. gebd. ℳ 20,—
Für Abonnenten der Vierteljahrsschrift:
geh. ℳ 14,40; Lwd. gebd. ℳ 16,—

Vierteljahrsschrift, Deutsche, für Literaturwissenschaft und Geistesgeschichte. Buchreihe.

7. Grolman, Adolf von, Adalbert Stifters Romane. (Der Nachsommer, Witiko.) 1926. XI, 112 S.
geh. ℳ 6,—; Lwd. gebd. ℳ 7,50
Für Abonnenten der Vierteljahrsschrift:
geh. ℳ 4,80; Lwd. gebd. ℳ 6,—

8. Brinkmann, Hennig, Entstehungsgeschichte des Minnesangs. 1926. XI, 172 S. geh. ℳ 7,50; Lwd. gebd. ℳ 9,—
Für Abonnenten der Vierteljahrsschrift:
geh. ℳ 6,—; Lwd. gebd. ℳ 7,20

9. Gerhard, Melitta, Der deutsche Entwicklungsroman bis zu Goethes „Wilhelm Meister". 1926. VIII, 175 S.
geh. ℳ 7,50; Lwd. gebd. ℳ 9,—
Für Abonnenten der Vierteljahrsschrift:
geh. ℳ 6,—; Lwd. gebd. ℳ 7,20

10. Baumgardt, David, Franz von Baader und die philosophische Romantik. 1927. VI, 402 S.
geh. ℳ 16,—; Lwd. gebd. ℳ 18,—
Für Abonnenten der Vierteljahrsschrift:
geh. ℳ 12,80; Lwd. gebd. ℳ 14,50

11. Böhm, Wilhelm, Schillers „Briefe über die ästhetische Erziehung des Menschen". 1927. VIII, 190 S.
geh. ℳ 9,—; Lwd. gebd. ℳ 10,50
Für Abonnenten der Vierteljahrsschrift:
geh. ℳ 7,20; Lwd. gebd. ℳ 8,40

12. Freund, Michael, Die Idee der Toleranz im England der großen Revolution. 1927. XVI, 293 S.
geh. ℳ 14,—; Lwd. gebd. ℳ 16,—
Für Abonnenten der Vierteljahrsschrift:
geh. ℳ 11,20; Lwd. gebd. ℳ 12,80

13. Gutkind, Curt Sigmar, Molière und das komische Drama. 1928. VI, 183 S. geh. ℳ 9,—; Lwd. gebd. ℳ 10,50
Für Abonnenten der Vierteljahrsschrift:
geh. ℳ 7,20; Lwd. gebd. ℳ 8,40

14. Rehm, Walther, Der Todesgedanke in der Deutschen Dichtung vom Mittelalter bis zur Romantik. 1928. IX, 480 S.
geh. ℳ 24,—; Lwd. gebd. ℳ 26,—
Für Abonnenten der Vierteljahrsschrift:
geh. ℳ 19,20; Lwd. gebd. ℳ 20,80

15. Stadelmann, Rudolf, Vom Geist des ausgehenden Mittelalters. Studien zur Geschichte der Weltanschauung von Nicolaus Cusanus bis Sebastian Franck. 1929. VIII, 294 S.
geh. ℳ 14,—; Lwd. gebd. ℳ 16,—
Für Abonnenten der Vierteljahrsschrift:
geh. ℳ 11,20; Lwd. gebd. ℳ 12,80

16. Romantik-Forschungen. 1929. 333 S.
geh. ℳ 15,—; Lwd. gebd. ℳ 17,—
Für Abonnenten der Vierteljahrsschrift:
geh. ℳ 12,—; Lwd. gebd. ℳ 13,60

Inhalt: B. Heimann, Die Freundschaft in Schleiermachers Leben und Lehre. — J. Körner, August Wilhelm Schlegel. Die griechische und die lateinische Sprache. Charakteristiken.

Vierteljahrsschrift, Deutsche, für Literaturwissenschaft und Geistesgeschichte. Buchreihe.

— H. Gumbel, Ludwig Tiecks dichterischer Weg. — R. Samuel, Der berufliche Werdegang Friedrich von Hardenbergs. — K. Hamburger, Novalis und die Mathematik. Eine Studie zur Erkenntnistheorie der Romantik. — K. May, Weltbild und innere Form der Klassik und Romantik im „Wilhelm Meister" und „Heinrich von Ofterdingen". — B. von Wiese, Novalis und die romantischen Konvertiten. — A. Müller, Die Auseinandersetzung der Romantik mit den Ideen der Revolution.

17. Naumann, Hans und Günther Müller, Höfische Kultur. 1929. 158 S. geh. ℳ 7,50; Lwd. gebd. ℳ 9,50
Für Abonnenten der Vierteljahrsschrift: geh. ℳ 6,—; Lwd. gebd. ℳ 7,60

Viëtor, K. — Vierteljahrsschr., Dtsch. II, 3.

Vietor, Wilhelm, Die Handschriften der Geste des Lohérains. Mit Texten und Varianten. 1876. 8. 134 S. ℳ 4,—
Vergriffen

Virelais, Französische, aus dem 15. Jahrhundert. Kritische Ausgabe mit Anmerkungen, Glossar und einer literarhistorischen und metrischen Untersuchung. Herausgegeben von Elisabeth Heldt. 1916. 8. VIII, 119 S. ℳ 4,—

Vischer, R. — Philos. u. Geistesw., Neudr. 6. — Vierteljahrsschr., Dtsch. V, 4; VII, 4.

Vising, J. — Abh. f. Tobler.

Vita Sancti Honorati — Beih. z. Ztschr. f. rom. Philol. 32.

Vivat Academia! Liederbuch für studentische Kreise. Ursprünglich besorgt vom Verbande wissenschaftlicher Vereine an der Universität Halle-Wittenberg. Herausgegeben von Hans Zuchhold. 6. Aufl. 1913. 16. XI, 206 S. Lwd. gebd. ℳ 1.50

1. Aufl. 1884. VIII, 144 S. 3. Aufl. 1889. 175 S.
2. Aufl. 1885. XV, 174 S. 4. Aufl. 1892. 171 S.
5. Aufl. 1900. X, 173 S.

Vogelgesang, Johann (Cochlaeus) — Neudr. 174.

Voegelin, E. — Vierteljahrsschr., Dtsch. III, 2.

Vogt, C. — Neudr. 222 - 224. 225 - 227. 228—229.

Vogt, Friedrich, Leben und Dichten der deutschen Spielleute im Mittelalter. Vortrag, gehalten im wissenschaftlichen Verein zu Greifswald am 29. November 1875. 1876. 8. 32 S. ℳ 0.80
Vergriffen

Vogt, F. — Dichtungen, Die deutschen, von Salomon u. Markolf.

Vogt, W. H. — Festschrift E. Mogk. — Sagabibl. 16.

Voigt, E. — Egbert v. Lüttich.

Voigt, Ludwig, Die Mirakel der Pariser Handschriften 819, welche epische Stoffe behandeln, auf ihre Quellen untersucht. Diss. 1883. 8. 77 S. ℳ 1,50
Vergriffen

Voigt, Th. — Diss. philol. VI, 2.

Volait, G. — Abh. z. Philos. 27.

Voelcker, F. — Univ.-Reden 37.

Volhard, E. — Hermaea 27.

Volkelt, Johannes, Die Kunst des Individualisierens in den Dichtungen Jean Pauls. 1902. gr. 8. 64 S. ℳ 2,—
Vergriffen Aus: Philosophische Abhandlungen.

Volkelt, J. — Abh., Philos.

Voelker, F. — Diss. philol. IV, 2.

Voelker, P. — Samm. Quellenschr. 5.

Volkmann, R. v. — Leander, R.

Volksbuch, Das, vom Doktor Faust. Nach der um die Erfurter Geschichten vermehrten Fassung herausgegeben und eingeleitet von Josef Fritz. 1914. kl. 8. XLIV, 134 S. ℳ 4,—

Volksbuch vom Doktor Faust — Neudr. 7. 8. 8a/b.

Volkslieder aus der Badischen Pfalz. Gesammelt und mit Unterstützung des Großherzoglich Badischen Ministeriums der Justiz, des Kultus und Unterrichts herausgegeben von M. Elizabeth Marriage. 1902. kl. 8. XIV, 404 S. ℳ 8,—

Volkslieder von der Mosel und Saar. Mit ihren Melodien aus dem Volksmunde gesammelt von Carl Köhler. Mit vergleichenden Anmerkungen und einer Abhandlung herausgegeben von John Meier. Band I: Texte und Anmerkungen. 1896. kl. 8. VI, 474 S. ℳ 10,—

Volkslieder, Rumänische, aus der Bukowina. Mitgeteilt von Matthias Friedwagner. 1905. 8. 34 S. ℳ 1,50
Vergriffen Aus: Festgabe für Mussafia.

Volksschauspiele, Deutsche. In Steiermark gesammelt. Mit Anmerkungen und Erläuterungen, nebst einem Anhange: Das Leiden Christi-Spiel aus dem Gurkthale in Kärnten herausgegeben von Anton Schlossar. 2 Bände. 1891. kl. 8. VII, 343 und 404 S. ℳ 10,—

Vollmöller, K. — Brut, Der Münchener. — Jahresb., rom. — Poema del Cid.

Voltaires Orphelin — Ges. f. rom. Lit. 33.

Völtz, W. — Schr. Königsb., 5. Jg., Naturw. 1.

Vordemfelde, H. — Festschrift E. Mogk.

Voretzsch, Karl, Zur Geschichte der Diphthongierung im Altprovenzalischen. 1900. gr. 8. VI, 79 S. ℳ 2,40
Aus: Forschungen zur romanischen Philologie.

— Philologie und Kulturkunde im neusprachlichen Unterricht an Schule und Universität. Vortrag, gehalten auf dem 20. deutschen Neuphilologentag zu Düsseldorf. 1926. 8. 40 S. ℳ 1,80

— Die romanische Philologie und das Studium des Französischen. Ein Beitrag zu der Frage nach den Beziehungen zwischen Universität und Schule. Vortrag gehalten auf dem XVI. deutschen Neuphilologentag zu Bremen. 1914. 8. 32 S. ℳ 0.50

— Über die Sage von Ogier dem Dänen und die Entstehung der Chevalerie Ogier. Ein Beitrag zur Entwicklung des altfranzösischen Heldenepos. 1891. gr. 8. 127 S. ℳ 3,—

— Epische Studien. Beiträge zur Geschichte der französischen Heldensage und Heldendichtung. I. Die Komposition des Huon von Bordeaux nebst kritischen Bemerkungen über Begriff und Bedeutung der Sage. 1900. 8. XII, 420 S. ℳ 10,—

— Ernst W. G. Wachsmuth und Ludwig G. Blanc, die Begründer der romanistischen Professur an der Universität Halle. Ein Beitrag zur Geschichte der deutschen Wissenschaft. 1905. gr. 8. 39 S. ℳ 1,20

Voretzsch, K. — Arb., Rom. — Forsch. z. rom. Philol. — Reformationsspiel. — Samm. Lehrb. 1. 2. 7. — Samm. rom. Texte 16. — Stud., Philol., Festschrift E. Sievers. — Stud., Philol., Festschrift K. Voretzsch. — Textbibl., Altd. 7. 8. — Univ.-Reden 19.

Vorkampff-Laue, Alice, Zum Leben und Vergehen einiger mittelhochdeutscher Wörter. 1906. kl. 4. 16 S. und 26 Tabellen.
Vergriffen ℳ 4,—

Voss, E. — Neudr. 153.

Voss, Max von, Zur Geschichte der Autonomie der Stadt Halle. 1873. 8. 66 S. ℳ 1,50

Vossler, Karl, Benvenuto Cellini's Stil in seiner Vita. Versuch einer psychologischen Stilbetrachtung. 1899. gr. 8. 38 S. ℳ 1.20
Aus: Beiträge zur romanischen Philologie.

Vossler, K. — Beitr. z. rom. Philol. — Vierteljahrsschr., Dtsch. I, 4; IV, 2; VIII, 1. 2.

Votsch, G. — Diss. philol. II.

Vries, H. R. O. de — Stud. engl. Philol. 35.

Waag, A. — Textbibl., Altd. 10.

Wächter, Wilhelm, Untersuchungen über die beiden mittelenglischen Gedichte „Roland and Vernagu" und „Otuel". 1. Roland and Vernagu. Diss. 1885. 8. 42 S. ℳ 1,20

Wächtler, August, August Hermann Francke als Pastor zu St. Ulrich 1715—1727. Festschrift der St. Ulrichsgemeinde in Halle zu der 200jährigen Jubelfeier der Franckeschen Stiftungen. Mit einem Bildnis Franckes nach dem Gemälde in der St. Ulrichskirche. 1898. kl. 8. V, 145 S. ℳ 1,20
Vergriffen

— Die bildende Kunst als Auslegerin der heiligen Schrift. Ein Vortrag. 1880. kl. 8. 71 S. ℳ 1,—

Wächtler, A. — Glaube 2.

Wacker, G. — Beitr. rom. 11.

Wackernagel, M. — Vierteljahrsschr., Dtsch. VI, 4.

Wadstein, E. — Germanica.

Wagener, Bruno, Shakespeares Einfluß auf Goethe in Leben und Dichtung. I. Teil. 1890. kl. 8. 54 S. ℳ 1,20

Wagner, A. — Shakespeare's Macbeth. — H. Suchier u. A. Wagner. Ratschläge. — Tundale.

Wagner, E. — Eichhoff, Th., Shakespeares Forderung.

Wagner, M. L. — Beih. z. Ztschr. f. rom. Philol. 12. 57. 72. — Ges. f. rom. Lit. 37. — Jaberg u. Jud.

Wahlund, C. — Abh. f. Tobler. — Beitr. z. rom. u. engl. Philol.

Wahlund, C. — Abh. f. Tobler. — Bausteine z. rom. Philol. — Beitr. z. rom. u. engl. Philol.

Walberg, E. — Lebrija, A. de.

Waldberg, M. v. — Neudr. 86—89. 242—245.

Walde, Alois, Die germanischen Auslautgesetze. Eine sprachwissenschaftliche Untersuchung mit vornehmlicher Berücksichtigung der Zeitfolge der Auslautsveränderungen. 1900. 8. IV, 198 S.
Vergriffen ℳ 5,40

Waldis, Burkard — Neudr. 30. 49.

Wallenskoeld, A. — Abh. f. Tobler. — Stud., Philol., Festgabe K. Voretzsch.

Wallner, Nico, Fichte als politischer Denker. Werden und Wesen seiner Gedanken über den Staat. 1926. gr. 8. 280 S.
geh. ℳ 12,—; Lwd. gebd. ℳ 14,—

Walter, E., De Taciti studiis rhetoricis. 1873. 8. 36 S. ℳ 1,—
Aus: Dissertationes philologicae Halenses, vol. I.

Walter, E. — Diss. philol. I.

Walter, K. — Schr. Königsb., 6. Jg., Naturw. 8.

Walter von Arras — Bibl., Rom. 7.

Walther, Fr., Konrad I. Ein Trauerspiel. 1872. kl. 8. 115 S. ℳ 1,50

Walther, Gerda, Ein Beitrag zur Ontologie der sozialen Gemeinschaften. Mit einem Anhang zur Phänomenologie der sozialen Gemeinschaften. 1922. 4. VI, 158 S. ℳ 5,—

Aus: Jahrb. Philos. phän. Bd. 6.

— Zur Phänomenologie der Mystik. 1923. kl. 8. VIII. 248 S. geh. ℳ 5,—; Hlwd. gebd. ℳ 6,50

— Ausführliches Sachregister zu Edmund Husserls „Ideen zu einer reinen Phänomenologie und phänomenologischen Philosophie". Bd. I. 1923. 4. 60 S. ℳ 3,—

Vergriffen

Walther, G. — Jahrb. Philos. phän. 6.

Walther, J. — Univ.-Reden 28.

Walther, O. — Neudr. 173.

Walther, R. — Diss. philol. XII, 1.

Walther, Wilhelm, Für Luther — wider Rom. Handbuch der Apologetik Luthers und der Reformation den römischen Anklagen gegenüber. 1906. 8. XV, 757 S. ℳ 10,—

Walther von der Vogelweide, Lieder. Ins Neudeutsche übersetzt von Wolrad Eigenbrodt. 1898. kl. 8. IV, 96 S. ℳ 1.20

Walther v. d. Vogelweide — Textbibl., Altd. 1.

Waltherlied — Eckerth, W.

Walzel, O. — Jahrb. Hochstift 1926, 1929.

Waentig, H. — Auslandsstudien, II. Reihe, 2.

Wantzloeben, Sigfrid, Das Monochord als Instrument und als System. Entwicklungsgeschichtlich dargestellt. 1911. 8. 131 S. ℳ 4,—

Warnke, Karl, On the Formation of english Words by Means of Ablaut. A grammatical Essay. 1878. 8. 54 S. ℳ 1.20

— Die Quellen des Esope der Marie de France. 1900. gr. 8. IV, 124 S. ℳ 3,60

Aus: Forschungen zur romanischen Philologie.

Warnke, K. — Bibl. Norm. 3. 6. — Comedy of Mucedorus. — Dekker, Th. — Forsch. z. rom. Philol. — Plays, Pseudo-Shakespearian. — Samm. rom. Texte 2. 9. — Stud., Philol., Festgabe K. Voretzsch

Waser, Hedwig, Ulrich Hegner. Ein Schweizer Kultur- und Charakterbild. 1901. 8. VI, 348 S. ℳ 8,—

Weber, Carl, Auswahl italienischer Lesestücke. Mit genauer Bezeichnung der Aussprache und einem Wörterbuch. 1903. 8. 57 S. ℳ 2,—

— Italienisch in Beispielen. Kurze Darstellung der Aussprache und Grammatik mit Beispielen aus der „Auswahl italienischer Lesestücke" und mit Bezeichnung der Aussprache. 1907. 8. IX, 196 S. ℳ 4,—

Weber, Carl, Italienische Märchen, in Toskana aus Volksmund gesammelt. 1900. gr. 8. 40 S. ℳ 1,20
Aus: Forschungen zur romanischen Philologie.

Weber, C. — Festschrift der Ober-Realschule zu Halle. — Forsch. z. rom. Philol. — Stud., Philol., Festgabe K. Voretzsch.

Weber, L. — Genethl. Gotting.

Wechssler, Eduard, Das Kulturproblem des Minnesangs. Studien zur Vorgeschichte der Renaissance. 1. Band. Minnesang und Christentum. 1909. gr. 8. XII, 503 S. ℳ 15,—

— Giebt es Lautgesetze? 1900. gr. 8. 190 S. ℳ 5,—
Aus: Forschungen zur romanischen Philologie.
Vergriffen

— Die romanischen Marienklagen. Ein Beitrag zur Geschichte des Dramas im Mittelalter. 1893. 8. 104 S. ℳ 2,40

— Über die verschiedenen Redaktionen des Robert von Borron zugeschriebenen Graal-Lancelot-Cyklus. 1895. 8. 64 S. ℳ 1,50

— Die Sage vom heiligen Gral in ihrer Entwicklung bis auf Richard Wagners Parsifal. Mit 1 Tafel. 1898. 8. X, 212 S. ℳ 3,—

— Wege zu Dante. 1922. kl. 8. XIII, 136 S. geh. ℳ 2,—
Feine Ausgabe Hlwd. gebd. ℳ 3,50

Wechssler, E. — Forsch. z. rom. Philol. — Stud., Philol., Festgabe E. Sievers. — Vierteljahrsschr., Dtsch. I, 4; II, 2.

Wecklein, N., Studien zu Ilias. 1905. 8. IV, 61 S. ℳ 1,60

Wędkiewicz, St. — Beih. z. Ztschr. f. rom. Philol. 31.

Weege, Fritz, Dionysischer Reigen. Lied und Bild in der Antike. 1926. 4. 148 S. mit 104 zum Teil ganzseitigen Abbildungen.
Lwd. gebd. ℳ 8,—

— Etruskische Malerei. 1921. gr. 4. VIII, 120 S. Mit 89 Textabbildungen u. 101 Tafeln. Hlwd. gebd. ℳ 20,—; Hfz. gebd. ℳ 24,—
Ausgabe für Kunsthistoriker: Tafeln einseitig bedruckt in Mappe.
Vergriffen Hlwd. gebd. ℳ 20,—

— Der Tanz in der Antike. 1926. gr. 4. 196 S. mit 246 zum Teil ganzseitigen Abbildungen. Lwd. gebd. ℳ 16,—

Wegener, Ph., Untersuchungen über die Grundfragen des Sprachlebens. 1885. 8. VIII, 208 S. ℳ 5,—
Vergriffen

Wegener, Richard, Die Bühneneinrichtung des Shakespeareschen Theaters nach den zeitgenössischen Dramen. Preisgekrönt von der deutschen Shakespeare-Gesellschaft. 1907. 8. IV, 164 S. ℳ 4,40

— Das Problem der Theodice in der Philosophie und Literatur des XVIII. Jahrhunderts mit besonderer Rücksicht auf Kant und Schiller. Gekrönte Preisschrift der Walter Simon-Preisaufgabe der Kantgesellschaft. 1909. 8. XII, 223 S. ℳ 7,—

Weichenmayr, F. — Bausteine z. Lit. 24.

Weigand, Gustav, Spanische Grammatik für Lateinschulen. Universitätskurse und zum Selbstunterricht. 1922. 8. XI. 212 S. geh. ℳ 2.—; Hlwd. gebd. ℳ 3.—

Weilen, A. — Bausteine z. rom. Philol.

Weingärtner, A. — Diss. philol. II.

Weinschwelg, Der, Ein altdeutsches Gedicht aus der zweiten Hälfte des XIII. Jahrhunderts. Mit einer Übersetzung von Karl Lucae. 1886. kl. 8. 59 S. ℳ 1.60

Weisbach, W. — Vierteljahrsschr., Dtsch. II. 2.

Weise, Chr. — Neudr. 12—14. 216—218. 242—245.

Weise, Julius, Italien und die Langobardenherrscher von 568—628. 1887. 8. 286 S. ℳ 6.—
Vergriffen

Weiske, H. — Gourdon, G. — Mistral, F. — Riéu, Ch.

Weiske, Johannes, Die Quellen des altfranzösischen Prosaromans von Guillaume d'Orange. Diss. 1898. 8. 93 S. ℳ 2.—

Weißenfels, Richard, Goethe im Sturm und Drang. Band I. 1894. gr. 8. XIV, 519 S. geh. ℳ 10.—; Lwd. gebd. ℳ 11.50
Vergriffen

— Der daktylische Rhythmus bei den Minnesängern. 1886. 8. VIII. 272 S. ℳ 6.—

Weisweiler, Josef, Buße. Bedeutungsgeschichtliche Beiträge zur Kultur- und Geistesgeschichte. 1930. gr. 8. 296 S. ℳ 16.—

Weitbrecht, R. — Glaube 8.

Welcker, F. G. — Klassiker d. Archäologie 2. 4.

Weldige, P. de. — Jahrb. Hochstift 1929.

Welti, H. — Neudr. 37—38.

Wenck, Carl, Clemens V. und Heinrich VII. Die Anfänge des französischen Papsttums. Ein Beitrag zur Geschichte des XIV. Jahrhunderts. 1882. 8. X. 183 S. ℳ 5.—

— Die Entstehung der Reinhardsbrunner Geschichtsbücher. Im Anhang: Eine Reinhardsbrunner Chronik des XIII. Jahrhunderts und Schmidt's Excerpte nach der Münchener Handschrift. 1878. 8. VI. 115 S. ℳ 3.60

Wendel, H. — Jahrb. Hochstift 1926.

Wendeler, C. — Mausbach. — Neudr. 5. — Usteri, J. M.

Wendriner, Richard, Die paduanische Mundart bei Ruzante. 1889. 8. 103 S. ℳ 2.80

Wendriner, R. — Abh. f. Tobler. — Bestiarius.

Wendt, H. — Stud., Histor. 9.

Wenke, Hans, Hegels Theorie des objektiven Geistes. 1927. gr. 8. VIII. 125 S. ℳ 5.60

Wentscher, E. — Abh. z. Philos. 16.

Wentscher, Max, Das Problem der Willensfreiheit bei Lotze. 1902. gr. 8. 46 S. ℳ 1,20
Vergriffen Aus: Philosophische Abhandlungen.

Wentscher, M. — Abh., Philos.

Wentzcke, Paul, Kritische Bibliographie der Flugschriften zur deutschen Verfassungsfrage 1848—1851. Gedruckt mit Unterstützung der Straßburger Cunitz-Stiftung. 1911. 8. XXI, 313 S. ℳ 10,—

Wentzel, G. — Genethl. Gotting.

Wenz, G. — Friðþjófssaga.

Wenzlau, F. — Hermaea 4.

Werckmeister, Walther, Der Leibnitzsche Substanzbegriff. 1899. gr. 8. VI, 69 S. ℳ 2,—

Werminghoff, Albert, Ludwig von Eyb der Ältere (1417—1502). Ein Beitrag zur Fränkischen und Deutschen Geschichte im 15. Jahrhundert. 1919. 8. XII, 614 S. ℳ 12,—

Werminghoff, A. — Auslandsstudien I. Reihe, 8/10. — Univ.-Reden 1.

Wernher der Gartenære — Textbibl., Altd. 11.

Wernher, Priester — Textbibl., Altd. 26.

Priester **Wernhers Maria,** Bruchstücke und Umarbeitungen herausgegeben von Carl Wesle. 1927. gr. 8. LXXXVIII, 324 S. ℳ 20,—

Werth, Hermann, Altfranzösische Jagdlehrbücher, nebst Handschriftenbibliographie der abendländischen Jagdliteratur überhaupt. 1889. gr. 8. 118 S. ℳ 2,80
Vergriffen

Wesle, C. — Wernhers Maria — Textbibl., Altd. 26.

Weyhe, Hans, Zu den altenglischen Verbalabstrakten auf -nes und -ing -ung. 1911. 8. 49 S. ℳ 1,20

Weyhe, H. — Germanica.

Wichmann, Heinz, Grétry und das musikalische Theater in Frankreich. 1929. gr. 8. 131 S. ℳ 7,—

Wichmann, H. — Gedenkschr. f. H. Abert.

Wichmann, Ottomar, Philosophie und Politik. Antrittsvorlesung gehalten an der Universität Halle am 20. Dezember 1919. 1920. 8. 16 S. ℳ 0,50

Wickhoff, F. — Bausteine z. rom. Philol.

Wienbeck, E. — Aliscans.

Wiese, B. — Abh. f. Tobler. — Festschrift der Ober-Realschule zu Halle. — Forsch. z. rom. Philol. — Margarethen-Legende. — Stud., Philol., Festgabe K. Voretzsch.

Wiese, B. v. — Vierteljahrsschr., Dtsch., Buchr. 16.

Wiese, Leo, Die Sprache der Dialoge des Papstes Gregor. Mit einem Anhang: Sermo de sapientia und Moralium in Job fragmenta. Von der hohen philosophischen Fakultät der Universität Bonn preisgekrönte Arbeit. 1900. 8. 194 S. ℳ 6,—

Wiese, L. — Ges. f. rom. Lit. 5.

Wietfeld, A. — Stud. engl. Philol. 54.

Wilcocks, R. W. — Abh. z. Philos. 51.

Wilda, Johannes, Auf hoher See und an der Küste. Ein Bilderbuch ohne Bilder. 1877. kl. 8. V, 128 S. ℳ 2,—
Jetzt Verlag J. Bergas, Schleswig.

Wildhagen, Karl, Das Kalendarium der Handschrift Vitellius E XVIII (Brit. Mus.). Ein Beitrag zur Chronologie und Hagiologie Altenglands. 1921. gr. 8. 50 S. ℳ 1,50
Aus: Texte und Forschungen zur englischen Kulturgeschichte. Festgabe für Felix Liebermann.

— Studium zum Psalterium Romanum in England und zu seinen Glossierungen. (In geschichtlicher Entwicklung.) 1913. 8. 56 S. ℳ 1,60
Aus: Studien zur englischen Philologie, Bd. 50, Lorenz Morsbach gewidmet.

Wildhagen, K. — Stud. z. engl. Philol. 13. 50. — Texte u. Forsch. z. engl. Kulturgesch.

Wildschrey, J. E. Th. — Abh. z. Philos. 26.

Wilhelm, J. — Vierteljahrsschr., Dtsch. VII. 1.

Wilhelm, R. — Jahrb. Hochstift 1927.

Wilke, Wilhelm, Metrische Untersuchungen zu Ben Jonson. Diss. 1884. 8. 70 S. ℳ 1,50
Vergriffen

Wilke, W. — Beih. z. Ztschr. f. rom. Philol. 22.

Willert, Hans, Die alliterierenden Formeln der englischen Sprache. 1911. 8. 609 S. ℳ 18,—

— Geoffrey Chaucer: The Hous of Fame. (Einleitung und Textverhältnis.) Diss. 1883. 8. 34 S. ℳ 1,20

Wilmanns, H. — Caird, E. — Cunningham, W. — Locke, J. — Mac Kinnon, J. — Mill, J. St.

Wilmotte, M. — Forsch. z. rom. Philol.

Winckelmannsprogramme, Hallische. Heft 26—27. 1928—1929. 4.

26. Kern, Otto, Kriegsdaimon auf einem korinthischen Aryballos. — Karo, Georg, Menelaos auf einer frühattischen Vase. 1928. 14 S. Mit 1 Tafel und 5 Textabbildungen. ℳ 4,—

Winckelmannsprogramme, Hallische.

27. Gerstenberg, Kurt, Johann Joachim Winckelmann und Anton Raphael Mengs. 1929. 39 S. mit 12 Abbildungen im Text und 11 Lichtdruck-Tafeln. ℳ 15,—

Nr. 1—13 siehe Heydemann, H.
Nr. 14—25 siehe Robert, C.

Windscheid, B. — Festgabe f. B. Windscheid.

Windscheid, Katharina, Die englische Hirtendichtung von 1579—1625. Ein Beitrag zur Geschichte der englischen Hirtendichtung. 1895. 8. 114 S. ℳ 2,80

Vergriffen

Winell, A. F. — Pelagia.

Winkelmann, J. — Jahrb. d. Gef.-Ges.

Winkler, E. — Beih. z. Ztschr. f. rom. Philol. 38. — Raoul v. Soissons. — Stud., Philol., Festgabe K. Voretzsch.

Winkler, Heinrich, La langue basque et les langues ouralo-altaïques. 1917. gr. 8. 46 S. ℳ 2,—

Winsbeke u. Winsbekin — Textbibl., Altd. 9.

Wintzingerode, Graf v. — Jahrb. d. Gef.-Ges.

Wirth, Albrecht, Entwicklung der Deutschen. 1918. 232 S. geh. ℳ 6,—; Pappbd. gebd. ℳ 7,—

— Rasse und Volk. 1914. gr. 8. VI, 353 S.

Vergriffen geh. ℳ 7,—; Lwd. gebd. ℳ 8,50

Wirth, Ludwig, Die Oster- und Passionsspiele bis zum XVI. Jahrhundert. Beiträge zur Geschichte des deutschen Dramas. 1889. 8. VIII, 351 S. ℳ 10,—

Wissowa, Georg, Bestehen und Vergehen in der römischen Literatur. Rede zum Antritt des Rektorats der vereinigten Friedrichs-Universität Halle-Wittenberg am 12. Juli 1908. 1908. 8. 25 S. ℳ 0,60

Wistasse le Moine — Bibl., Rom. 4.

Witkowski, G. — Neudr. 189—192.

Witte, F. C. — Kriegsbriefe.

Witte, Hermann, Die Reorganisation des preußischen Heeres durch Wilhelm I. Nebst 3 Anlagen. 1910. 8. 120 S. ℳ 3,—

Witte, K. — Schuchardt, H.

Witte, Leopold, Aus Kirche und Kunst. 2. mehrfach veränderte Auflage. 1913. 8. 432 S. kart. ℳ 6,—

Vergriffen

1. Aufl. 1897. 470 S. Buchh. d. Ev. Bundes v. C. Braun, Leipzig.

Witte, L. — Glaube 3.

Wittstock, O. — Stud., Philol., Festgabe E. Sievers.

Wodick, Willibald, Jakob Ayrers Dramen in ihrem Verhältnis zur einheimischen Literatur und zum Schauspiel der englischen Komödianten. 1912. 8. XII, 112 S. ℳ 4,—

Wöhlert, H. — Bausteine z. Lit. 14.

Wohltmann, Ferdinand und **Franz Marshall,** Untersuchungsmethoden im landwirtschaftlich-physiologischen Laboratorium des Landwirtschaftlichen Institutes zu Halle a. S. Zum Gebrauch in den praktischen Übungen zusammengestellt und herausgegeben. 2. Auflage. 1914. gr. 4. 34 S. ℳ 1,80

Vergriffen

1. Aufl. Selbstverlag des Landwirtschaftl. Institutes, Halle a. S.

Wolf, E. — Vierteljahrsschr., Dtsch. IV, 3; VI, 2.

Wolf, H. — Vierteljahrsschr., Dtsch. III, 3.

Wolff, Emil — Philos. u. Geistesw.

Wolff, Eugen, Faust und Luther. Ein Beitrag zur Entstehung der Faust-Dichtung. 1912. 8. V, 189 S. ℳ 5,—

Wolff, L. — Textbibl., Altd. 25. — Vierteljahrsschr., Dtsch. I. 2: VII, 2.

Wolfram von Eschenbach, Parcival. Rittergedicht. aus dem Mittelhochdeutschen zum ersten Male übersetzt von San Marte (Albert Schulz). 2 Bände. 3. verbesserte Auflage. 1887. kl. 8. XCII, 328 S. und XXVI, 482 S. mit 1 Tabelle. ℳ 10,—

Früher Verlag F. A. Brockhaus, Leipzig.

Wolfram v. Eschenbach — Textbibl., Altd. 12—16.

Wolter, E. — Bibl. Norm. 2.

Wood, Francis A., Color-Names and their Congeners. A semasiological Investigation. 1902. 8. 141 S. ℳ 4,—

Worbs, H. — Hermaea 21.

Woerner, R. — Ernte.

Wrampelmeyer, H. — Cordatus, C.

Wreszinski, W. — Schr. Königsb., 4. Jg., Geistesw. 2.

Writing Scholar's Companion — Neudr. fne. Gramm. 6.

Wukadinović, Spiridion, Franz von Sonnenberg. 1927. 8. XI, 263 S. und 1 Bildnis. geh. ℳ 10,—; Lwd. gebd. ℳ 12,—

— Goethes „Novelle". Der Schauplatz. Coopersche Einflüsse. Mit einer Handzeichnung Goethes, zwei Abbildungen und einem Situationsplane. 1909. 8. VI, 128 S. ℳ 3,60

— Goethe-Probleme. 1926. 8. 97 S. ℳ 3,60

Inhalt: Das Weimarer Mondlied und Frau von Stein. — Das Märchen. — Die Christianer.

Wulf, H. — Diss. philol. XIII, 3.

Wulff, A. — Arb., Rom. 4.

Wülker, Richard Paul, Altenglisches Lesebuch. Zum Gebrauche bei Vorlesungen und zum Selbstunterricht. Band I—II. 1874—1880. gr. 8. ℳ 12,50

1. Die Zeit von 1250—1350 umfassend. 1874. X, 228 S. ℳ 4,50
2. Die Zeit von 1350—1500 umfassend. ℳ 8,—
   1. Abteilung: Texte und Anmerkungen. 1879. IV, 323 S. ℳ 6,—
   2. Abteilung: Glossar. 1880. V, 95 S. ℳ 2,—
   Vergriffen

— Fünfzig Feldpostbriefe eines Frankfurters aus den Jahren 1870 und 1871. 2. Auflage. 1876. 8. VIII, 91 S. ℳ 2,—

1. Auflage erschien privatim als Manuskript gedruckt.

Wülker, R. P. — Anglia. — Dichtungen, Kleinere angelsächs.

Wünsche, A. — Traktat Taanit.

Wüst, W. — Vierteljahrsschr., Dtsch. VI, 4.

Wüstling, F. — Bausteine z. Lit. 7.

Wuttke, A. — Arb., Rom. 10.

Yderroman, Altfranz. — Ges. f. rom. Lit. 31.

York von Wartenburg, P. — Philos. u. Geistesw., Buchr. 1.

Zachariae — Festschrift der Ober-Realschule zu Halle.

Zacher, Konradus, De prioris nominum compositorum graecorum partis formatione. 1873. 8. 60 S. ℳ 1,20

Aus: Dissertationes philologicae Halenses, vol. I.

Zacher, K. — Diss. philol. I. III, 1.

Zanders, J. — Arb., Rom. 2.

Zarncke, F. — Nibelungenlied.

Zaun, O. — Beih. z. Ztschr. f. rom. Philol. 61.

Zbinden, H., Die psychologische Auffassung der Nervosität. Deutsch herausgegeben von Joh. Hoeniger. 1908. 8. IV, 111 S. ℳ 3,—

Zeitlin, W., Die altfranzösischen Adverbien der Zeit. Eine sprachwissenschaftliche Untersuchung. 1883. gr. 8. 56 S. ℳ 2,—

Aus: Zeitschrift für romanische Philologie, Bd. 6 und 7.
Vergriffen

Zeitschrift für celtische Philologie, begründet von Kuno Meyer (Band 1—12) und Ludwig Christian Stern (Band 1—7), unter Mitwirkung von Rudolf Thurneysen herausgegeben von Julius Pokorny (Band 13—19). Band I—XIX. 1904—1930. gr. 8. (ohne VIII und X) ℳ 530,—

Preis der Bände I—XV je ℳ 30,—; XVI—XIX je ℳ 35,—
Band VIII und X vergriffen

Zeitschrift für romanische Philologie. Herausgegeben von Gustav Gröber. Band I—XXXIV. 1877—1910. gr. 8.
Preis der Bände I—XXIV je ℳ 20,—; XXV—XXXIV je ℳ 25,—

Zeitschrift für romanische Philologie.

— Herausgegeben von Gustav Gröber unter Mitwirkung von Ernst Hoepffner. Band XXXV. 1911. ℳ 25,—

— Begründet von Gustav Gröber. Fortgeführt und herausgegeben von Ernst Hoepffner. Band XXXIV—XXXIX. 1912—1920. Preis der Bände XXXVI—XXXVII je ℳ 25,— XXXVIII—XXXIX je ℳ 40,—

— Begründet von Gustav Gröber. Fortgeführt und herausgegeben von Alfons Hilka. 1921—1930. Band XXXX—L. Preis der Bände je ℳ 40,—

Die Bände I—XXXVII sind vergriffen

— Register zu Band I—XXX bearbeitet von Lucien Beszard. *Vergriffen*

— Supplement zu Bd. 17. Bibliographie 1892. ℳ 6.—
— „ „ „ 18. „ 1893. ℳ 8,—
— „ „ „ 19. „ 1894. ℳ 8,—
— „ „ „ 20/21. „ 1895/96. ℳ 15,—
— „ „ „ 22/23. „ 1897/98. ℳ 16,—
— „ „ „ 24. „ 1899. ℳ 8,—
— „ „ „ 25—27. „ 1900—1902. je ℳ 8,—
— „ „ „ 28. „ 1903. ℳ 10,—
— „ „ „ 29. „ 1904. ℳ 8,—
— „ „ „ 30/31. „ 1905/06. ℳ 10,—
— „ „ „ 32. „ 1907. ℳ 12,—
— „ „ „ 33. „ 1908. ℳ 10,—
— „ „ „ 34. „ 1909. ℳ 18,—
— „ „ „ 35/36. „ 1910/11. ℳ 40,—
— „ „ „ 37/38. „ 1912/13. ℳ 58,—
— „ „ „ 39—43. „ *noch nicht erschienen.*
— „ „ „ 44. „ 1924. ℳ 24,—
— „ „ „ 45. „ 1925. ℳ 36,—

Die Supplemente 1—33 sind vergriffen

— Beihefte zur Zeitschrift für romanische Philologie siehe unter Beihefte.

Zéliqzon, L. — Beitr. z. rom. Philol.

Zempel, H. — Hermaea 23.

Zenke, W. — Stud. engl. Philol. 40.

Zenker, Rudolf, Das Epos von Isembard und Gormund. Sein Inhalt und seine historischen Grundlagen nebst einer metrischen Übersetzung des Brüsseler Fragmentes. 1896. 8. XV, 203 S. ℳ 5,50 *Vergriffen*

— Die historischen Grundlagen der zweiten Branche des „Couronnement de Louis". 1899. gr. 8. 62 S. ℳ 1,80
Aus: Beiträge zur romanischen Philologie.

Zenker, Rudolf, Zur Mabinogionfrage. Eine Antikritik. 1912. gr. 8. VI, 118 S. ℳ 4,—

— Die Synagon-Episode des Moniage Guillaume II. Ein Beitrag zur Geschichte des altfranzösischen Nationalepos. 1902. gr. 8. 46 S. ℳ 1,60

Aus: Beiträge zur romanischen und englischen Philologie.

Zenker, R. — Beih. z. Ztschr. f. rom. Philol. 70. — Bibl., Rom. 12. — Beitr. z. rom. Philol. — Beitr. z. rom. u. engl. Philol.

Zesen, Philipp v. — Neudr. 160—163.

Zeuner, Rudolf, Die Sprache des kentischen Psalters (Vespasian A. I.). Ein Beitrag zur angelsächsischen Grammatik. 1881. 8. 142 S. *Vergriffen* ℳ 4,—

Zeuss, Johann Kaspar. Die Bamberger Centenarfeier zum Gedächtnis an Johann Kaspar Zeuss. Mit einem Bildnis. 1907. gr. 8. 35 S. ℳ 1,—

Aus: Zeitschrift für celtische Philologie, Bd. 6.

Ziegenspeck, H. — Schr. Königsb., 6. Jg., Naturw. 4.

Ziegert, Paul, Über Ursprung und Wesen des heutigen deutschen Baptismus. Vortrag. 1904. 8. 28 S. ℳ 0,60

Ziegler, H. — Abh. z. Gesch. 35.

Ziehen, Theodor, Vorlesungen über Ästhetik. 2 Teile in 1 Bande. gr. 8. geh. ℳ 22,—; Lwd. gebd. ℳ 25,—

1. 1923. 300 S. mit 28 Abbildungen. ℳ 8,—
2. 1925. 420 S. mit 23 Abbildungen. ℳ 14,—

Ziehen, Th. — Univ.-Reden 33. 46.

Ziemann, F. — Diss. philol. XVIII, 4.

Ziesemer, W. — Schr. Königsb., 5. Jg., Geistesw. 5; Sonderr. 1. — Textbibl., Altd. 24.

Zillich, J. — Abh. z. Gesch. 44.

Zimmer, H. — Vierteljahrsschr., Dtsch. IV, 1.

Zimmermann, E. — Bausteine z. Lit. 1.

Zimmermann, P. — Neudr. 72.

Zimmermann, R. — Diss. philol. V, 2.

Zinkgref, Jul. Wilh. — Neudr. 15.

Zipperling, C. — Fablel du Vilain Mire.

Zoega, G. — Klassiker d. Archäologie 2. 4.

Zorzi, B. — Bertolome.

Zschimmer, Wilhelm, Salvianus, der Presbyter von Massilia und seine Schriften. Ein Beitrag zur Geschichte der christlich-lateinischen Literatur des 5. Jahrhunderts. 1875. 8. 90 S. ℳ 1,50

Zschimmer, W. — Henke, E. L. Th.

Zuchhold, H. — Hermaea 2. — Vivat Academia.

Zweifel, Marguerite, Untersuchung über die Bedeutungsentwicklung von Langobardus-Lombardus. Mit besonderer Berücksichtigung französischer Verhältnisse. 1921. gr. 8. IX, 135 S. ℳ 4.50

Zwiener, G. — Hdb. Unterr.

Zwierzina, K., Beobachtungen zum Reimgebrauch Hartmanns und Wolframs. 1898. gr. 8. 75 S. ℳ 2,—
Aus: Abhandlungen zur germanischen Philologie

Zwierzina, K. — Abh. z. german. Philol. — Germanica.

Zwingli, Huldrich — Neudr. 173.

II.

Systematisches Verzeichnis.

Die kursiv gesetzten Verweisungen beziehen sich auf die entsprechenden Stichworte des alphabetischen Verzeichnisses. Die mit * bezeichneten Schriften sind nicht als Sonderdruck erschienen, sondern nur in den angegebenen Sammelwerken enthalten.

I. Zeitschriften / Festschriften / Sammelwerke.

Abhandlungen, Prof. Dr. Adolf Tobler dargebracht.
Abhandlungen, Hallische, zur neueren Geschichte.
Abhandlungen zur germanischen Philologie. Festgabe für Richard Heinzel.
Abhandlungen zur Philosophie und ihrer Geschichte.
Abhandlungen, Philosophische. Dem Andenken Rudolf Hayms gewidmet.
Anglia. Zeitschrift für englische Philologie.
Arbeiten, Romanistische.
Arbeiten, Sprachgeographische.
Archiv für celtische Lexikographie.
Aus alten Büchern der Hallischen Universitäts-Bibliothek. Oberbibliothekar Dr. Oscar Grulich dargebracht.
Aus romanischen Sprachen und Literaturen. Festschrift Heinrich Morf dargebracht.
Auslandsstudien an der Universität Halle-Wittenberg. I. Reihe. Öffentliche Vorträge über Fragen der Politik der Gegenwart. — II. Reihe. Zehn öffentliche Vorträge über das Ausland im Weltkrieg. — Neue Folge. Das Ausland im Weltkrieg. Seine innere Entwicklung seit 1914.
Bausteine zur Geschichte der neueren deutschen Literatur.
Bausteine zur romanischen Philologie. Festgabe für Adolf Mussafia.
Beihefte zu den Mitteilungen des Sächsisch-Thüringischen Vereins für Erdkunde zu Halle an der Saale.
Beihefte zur Zeitschrift für romanische Philologie.
Beiträge zur Geschichte der deutschen Sprache und Literatur.
Beiträge zur Geschichte der romanischen Sprachen und Literaturen.
Beiträge zur Geschichte der Universität Halle-Wittenberg.
Beiträge zur romanischen Philologie. Festgabe für Gustav Gröber.
Beiträge zur romanischen und englischen Philologie. Festgabe für Wendelin Foerster.

Bibliotheca Normannica. Denkmäler normannischer Literatur und Sprache.

Bibliothek, Romanische.

Dissertationes philologicae Halenses.

Ernte, Die. Abhandlungen zur Literaturwissenschaft. Franz Muncker zu seinem 70. Geburtstage.

Festgabe der juristischen Fakultät in der Vereinigten Friedrichs-Universität Halle-Wittenberg für Heinrich Dernburg.

Festgabe der juristischen Fakultät in der Vereinigten Friedrichs-Universität Halle-Wittenberg für Hermann Fitting.

Festgabe zu Bernhard Windscheids 50jährigem Doktorjubiläum.

Festschrift beim Einzug in das neue Gebäude der Städtischen Ober-Realschule zu Halle a. S.

Festschrift Edmund Husserl zum 70. Geburtstag. *Jahrb. Philos. phän. Erg.-Bd.*

Festschrift Eugen Mogk zum 70. Geburtstag.

Festschrift für Lorenz Morsbach. *Stud. engl. Philol. 50.*

Festschrift für Alois Riehl.

Flugschriften aus der Reformationszeit.

Forschungen, Ausgewählte Hallische, zur mittleren und neuen Geschichte.

Forschungen zur neueren Philosophie und ihrer Geschichte.

Forschungen zur romanischen Philologie. Festgabe für Hermann Suchier.

Forschungen, Rhetorische.

Forschungs-Institute, Sächsische, in Leipzig. Forschungsinstitut für neuere Philologie. I. Altgermanistische Abteilung. II. Neugermanistische Abteilung. III. Anglistische Abteilung.

Gedenkschrift für Hermann Abert.

Genethliacon Gottingense.

Germanica. Eduard Sievers zum 75. Geburtstage.

Gesellschaft für romanische Literatur.

Glaube, Der evangelische, nach dem Zeugnis der Geschichte.

Grammatiken, Ältere deutsche, in Neudrucken.

Handbuch der neuzeitlichen Unterrichtspraxis.

Handbücherei für den deutschen Unterricht.

Hermaea.

Jahrbuch des Freien Deutschen Hochstifts.

Jahrbuch für Philosophie und phänomenologische Forschung.

Jahrbuch der Philosophischen Fakultät der Vereinigten Friedrichs-Universität Halle-Wittenberg. 1. Historisch-Philologische Abteilung. 2. Mathematisch-Naturwissenschaftliche Abteilung.

Jahrbücher der Gefängnis-Gesellschaft für die Provinz Sachsen und das Herzogtum Anhalt.

Jahresbericht, Kritischer, über die Fortschritte der Romanischen Philologie.

Klassiker der Archaeologie.
Literaturwerke, Deutsche, des 18. und 19. Jahrhunderts.
Materialien für das neuenglische Seminar.
Materialien zur neueren Geschichte.
Miscellany presented to Kuno Meyer.
Mitteilungen aus dem gesamten Gebiete der englischen Sprache und Literatur.
Mitteilungen des Sächsisch-Thüringischen Vereins für Erdkunde zu Halle an der Saale.
Neudrucke deutscher Literaturwerke des XVI. und XVII. Jahrhunderts.
Neudrucke deutscher Literaturwerke des 18. und 19. Jahrhunderts.
Neudrucke frühneuenglischer Grammatiken.
Philosophie und Geisteswissenschaften. Buchreihe.
— Neudrucke.
Prinzipienfragen der romanischen Sprachwissenschaft. Wilhelm Meyer-Lübke gewidmet. Teil I—III.
Beih. z. Ztschr. f. rom. Philol. 26—28.
Quellenschriften zur neueren deutschen Literatur.
Rektorreden, Hallische.
Sagabibliothek, Altnordische.
Sammlung kurzer Grammatiken germanischer Dialekte.
Sammlung kurzer Lehrbücher der romanischen Sprachen und Literaturen.
Sammlung geschichtlicher Quellenschriften zur neusprachlichen Lektüre im höheren Unterricht.
Sammlung Romanischer Übungstexte.
Schriften der Königsberger Gelehrten Gesellschaft.
Schriften des Vereins für Reformationsgeschichte.
Schriften für das deutsche Volk.
Sprachen kleiner Völker.
Stadtgymnasium zu Halle a. S. Festschrift zur Begrüßung der 47. Versammlung deutscher Philologen und Schulmänner in Halle.
Studien über Amerika und Spanien. (Estudios sobre América y España.)
Studien zur deutschen Philologie. Festgabe, der germanistischen Abteilung der 47. Versammlung deutscher Philologen und Schulmänner in Halle zur Begrüßung dargebracht.
Studien zur englischen Philologie.
Studien, Historische.
Studien, Philologische. Festgabe für Eduard Sievers.
Studien, Philologische. Aus dem romanisch-germanischen Kulturkreise. Karl Voretzsch zum 60. Geburtstage.
Textbibliothek, Altdeutsche.
Textbibliothek, Altnordische.
Texte, Rhätoromanische.

Texte und Forschungen zur englischen Kulturgeschichte. Festgabe für Felix Liebermann.
Universitätsreden, Hallische.
Vierteljahrsschrift, Deutsche, für Literaturwissenschaft und Geistesgeschichte.
— Buchreihe.
Winckelmannsprogramme, Hallische.
Zeitschrift für celtische Philologie.
Zeitschrift für romanische Philologie.

II. Allgemeine und vergleichende Sprach- und Literaturwissenschaft / Formen und Gattungen Mythologie / Volkskunde.

Aeneas Sylvius, Eurialus und Lukrezia. Übers. von Octovien de Saint-Gelais. Hrsg. von E. Richter.
Bachofen, J. J., Selbstbiographie und Antrittsrede über das Naturrecht. Hrsg. von A. Baeumler. *Philos. u. Geistesw., Neudr. 5.*
***Baldensperger, F.,** Ist die Literatur der Ausdruck der Gesellschaft? Übers. von M. Beaufils. *Vierteljahrsschr., Dtsch. VII, 1.*
***Barnils, P.,** Algunas consideraciones acerca la lingüística normal y la patológica. *Stud., Philol., Festgabe K. Voretzsch.*
***Baethgen, F.,** Rota Veneris. *Vierteljahrsschr., Dtsch. V, 1.*
Baumann, F., Sprachpsychologie und Sprachunterricht. Eine kritische Studie.
Benezé, E., Sagen- und literarhistorische Untersuchungen 1. 2.
***Blümel, R.,** Die rhythmischen Mittel. *Germanica.*
***Bolte, J.,** Ein Lied von den berühmten Bergwerken Sachsens. *Festschrift E. Mogk.*
***Bonnier, Ch.,** Proverbes de Tempeuve. *Forsch. z. rom. Philol.*
***Boor, H. de,** Der Zwerg in Skandinavien. *Festschrift E. Mogk.*
Borcherdt, H. H., Der Renaissancestil des Theaters. Ein prinzipieller Versuch.
Borinski, K., Über poetische Vision und Imagination. Ein historisch psychologischer Versuch anläßlich Dantes.
— Der Ursprung der Sprache.
Braunholtz, E., Die erste nichtchristliche Parabel des Barlaam und Josaphat, ihre Herkunft und Verbreitung.
***Bräuning, B.,** Über das Gebiet der aristotelischen Poetik. *Stadtgymnasium.*

Burdach, K., Die nationale Aneignung der Bibel und die Anfänge der germanischen Philologie.

— Vorspiel. Gesammelte Schriften zur Geschichte des deutschen Geistes. *Vierteljahrsschr., Dtsch., Buchr. 1—3 a.*

Cloetta, W., Beiträge zur Literaturgeschichte des Mittelalters und der Renaissance. 1. Komödie und Tragödie im Mittelalter. 2. Die Anfänge der Renaissancetragödie.

Comparetti, D., Der Kalewala oder die traditionelle Poesie der Finnen. Historisch-kritische Studie über den Ursprung der großen nationalen Epopöen. Deutsche Ausgabe.

Cooper, L., An Aristotelian Theory of Comedy with an Adaptation of the Poetics and a translation of the „Tractatus Coislinianus".

— A Concordance of the Latin, Greek and Italian Poems of John Milton.

Creizenach, W., Geschichte des neueren Dramas. 1. Mittelalter und Frührenaissance. 2. Renaissance und Reformation. I. Teil. 3. Renaissance und Reformation. II. Teil. 4. Das englische Drama im Zeitalter Shakespeares. I. Teil. 5. Das englische Drama im Zeitalter Shakespeares. II. Teil.

***Crome, B.,** Heiliges Dorffeuer. *Festschrift E. Mogk.*

***Diebold, B.,** Ende der Dramaturgie. *Jahrb. Hochstift 1928.*

Dittrich, O., Grundzüge der Sprachpsychologie. Band I: Einleitung und allgemeinpsychologische Grundlegung.

Egberts von Lüttich Fecunda Ratis. Hrsg. und erklärt von E. Voigt.

Elster, E., Die Aufgaben der Literaturgeschichte.

— Prinzipien der Literaturwissenschaft. 2 Bde.

***Fehr, B.,** Altenglische Ritualtexte für Krankenbesuch, heilige Ölung und Begräbnis. *Texte u. Forsch. z. engl. Kulturgesch.*

Fehse, W., Der Ursprung der Totentänze. Mit einem Anhang: Der vierzeilige oberdeutsche Totentanztext, Codex Palatinus Nr. 314 B 79 a—80 b.

***Feist, H.,** Benedetto Croce, Gestalt und Werk. *Vierteljahrsschr., Dtsch. VIII, 4.*

Forschungen, Rhetorische.

Friederici, G., Hilfswörterbuch für den Amerikanisten. Lehnwörter aus Indianer-Sprachen und Erklärungen altertümlicher Ausdrücke. Deutsch-Spanisch-Englisch. *Stud. üb. Amerika u. Spanien, Extra-Ser. 2.*

Fürst, R., Die Vorläufer der modernen Novelle im achtzehnten Jahrhundert. Ein Beitrag zur vergleichenden Literaturgeschichte.

Geiger, E., Beiträge zu einer Ästhetik der Lyrik.

Geldern-Crispendorf, G. v., Kulturgeographie des Frankenwaldes. *Beih. zu den Mittlgn. d. Sächs.-Thür. Vereins für Erdkunde. 1.*

Gelzer, H., Stilistische Forschungen. Heft 1. Nature. Zum Einfluß der Scholastik auf den altfranzösischen Roman.

Germanica. Eduard Sievers zum 75. Geburtstage.

*Goldstaub, M., Zwei Beschwörungsartikel der Physiologusliteratur. *Abh. f. Tobler.*

*Graber, G., Hildegard von Stein. (Zur Kritik der Sage und des Brauches.) *Festschrift E. Mogk.*

Grau, G., Quellen und Verwandtschaften der älteren germanischen Darstellungen des jüngsten Gerichtes. *Stud. engl. Philol. 31.*

*Grolman, A. v., Über das Wesen des historischen Romanes. *Vierteljahrsschr., Dtsch. VII, 3.*

Güntert, H., Kalypso. Bedeutungsgeschichtliche Untersuchungen auf dem Gebiet der indogermanischen Sprachen.

— Von der Sprache der Götter und Geister. Bedeutungsgeschichtliche Untersuchungen zur Homerischen und Eddischen Göttersprache.

— Der arische Weltkönig und Heiland. Bedeutungsgeschichtliche Untersuchungen zur indo-iranischen Religionsgeschichte und Altertumskunde.

Gutzeit-Wegener, H., Märchenspiele. 1. Schneewittchen. 2. Schneeweißchen und Rosenrot. 3. Rotkäppchen.

— Weihnachts-Krippenspiel. Aus schlesischen Spielen zusammengestellt.

*Haas, H., „Bin des Professortons nun satt". *Festschrift E. Mogk.*

Haas, J., Über sprachwissenschaftliche Erklärung. Ein methodischer Beitrag.

Heinermann, Th., Untersuchungen zur Entstehung der Sage von Bernardo del Carpio. *Stud. üb. Amerika u. Spanien. Philol. R. 2.*

Hildebrand, R., Geist. *Philos. u. Geisteswiss., Neudr. 3.*

Hilmer, H., Schallnachahmung, Wortschöpfung und Bedeutungswandel. Auf Grundlage der Wahrnehmungen von Schlag, Fall, Bruch und derartigen Vorgängen dargestellt an einigen Lautwurzeln der deutschen und englischen Sprache.

*Hirsch, E., Der Kulturbegriff. Eine Lesefrucht. *Vierteljahrsschr., Dtsch. III, 3.*

Jaberg, K. und J. Jud, Sprach- und Sachatlas Italiens und der Südschweiz. Die Mundartaufnahmen wurden durchgeführt von P. Scheuermeier, G. Rohlfs und M. L. Wagner. 8 Bände. 1. Karte 1—198. Familie. Menschlicher Körper. 2. Karte 199—412. Handwerk und Handwerkszeug. Handel. Zahlen. Zeit. Raum. Gestirne. Wetter. Metalle.

— — Der Sprachatlas als Forschungsinstrument. Kritische Grundlegung und Einführung in den Sprach- und Sachatlas Italiens und der Südschweiz.

Jacobius, H., Luftschiff und Pegasus. Der Widerhall der Erfindung des Luftballons in der zeitgenössischen Literatur.

Jolles, A., Einfache Formen. Legende — Sage — Mythe — Rätsel — Spruch — Kasus — Memorabile — Märchen — Witz. *Forsch.-Inst. II, 2.*

*Jolles, A., Rätselforschungen. I. Rätsel und Mythos. W. Porzig, II. Das Rätsel im Rigveda. Ein Beitrag zum Kapitel „Sondersprache". *Germanica.*

*— Het sprookje en de moraal. *Festschrift E. Mogk.*

Iselin, L. E., Der morgenländische Ursprung der Grallegende. Aus orientalischen Quellen erschlossen.

Karg, F., Syntaktische Studien.

*Klemperer, V., Die Arten der historischen Dichtung. *Vierteljahrsschr., Dtsch. I, 3.*

*— Jeanne d'Arc als dichterische Gestalt. *Ernte.*

Knust, H., Geschichte der Legenden der heiligen Katharina von Alexandrien und der heiligen Maria Aegyptiaca nebst unedierten Texten.

*Koch, F., Stammeskundliche Literaturgeschichte. *Vierteljahrsschr., Dtsch. VIII, 1.*

*Körner, J., August Wilhelm Schlegel. Die griechische und die lateinische Sprache. Charakteristiken. *Vierteljahrsschr., Dtsch. Buchr. 16.*

Körting, G., Dictys und Dares. Ein Beitrag zur Geschichte der Troja-Sage in ihrem Übergange aus der antiken in die romantische Form.

*Krohn, K., Das finnisch-estnische Lied von der verkauften Jungfrau. *Festschrift E. Mogk.*

*Krüger, F., Volkskundliches aus der Provence: das Museum Frederi Mistrals. (Mit 7 Abb. und 1 Taf.) *Stud., Philol., Festgabe K. Voretzsch.*

*Kutscher, A., Das Naturtheater. Seine Geschichte und sein Stil. *Ernte.*

*Lenz, R., Über die gedruckte Volkspoesie von Santiago de Chile. *Abh. f. Tobler.*

*Lommel, H., Friedrich Schlegels Charakteristik des Sanskrit und die deutsche Sprache. *Vierteljahrsschr., Dtsch. VIII, 4.*

Marty, A., Gesammelte Schriften.

— Zur Sprachphilosophie. Die „logische", „lokalistische" und andere Kasustheorien.

— Untersuchungen zur Grundlegung der allgemeinen Grammatik und Sprachphilosophie. Band I.

Matthes, P., Sprachform, Wort- und Bedeutungskategorie und Begriff. Philosophische Untersuchungen im Anschluß an das Kategorienproblem in der gegenwärtigen Sprachwissenschaft. *Philos. u. Geistesw., Buchr. 3.*

Meier, J., Kunstlied und Volkslied in Deutschland.

— Kunstlieder im Volksmunde. Materialien und Untersuchungen.

— Werden und Leben des Volksepos.

*Michaëlis, C., Zum Sprichwörterschatz des Don Juan Manuel. *Bausteine z. rom. Philol.*

*Misch, G., Die Autobiographie der französischen Aristokratie des siebzehnten Jahrhunderts. *Vierteljahrsschr., Dtsch. I, 2.*

*— Egil Skallagrimsson. Die Selbstdarstellung des Skalden. *Vierteljahrsschr., Dtsch. VI, 2.*

*— Die Autobiographie des Abtes Wibert von Nogent. *Vierteljahrsschr., Dtsch. III, 4.*

*— Wolframs Parzival. Eine Studie zur Geschichte der Autobiographie. *Vierteljahrsschr., Dtsch. V, 2.*

*Moldenhauer, G., Zur Geschichte der Tiererzählung in der mittelalterlichen spanischen Literatur. *Stud., Philol., Festgabe K. Voretzsch.*

Much, R., Der germanische Himmelsgott.

Müller-Fraureuth, K., Die deutschen Lügendichtungen bis auf Münchhausen.

— Die Ritter- und Räuberromane.

*Naumann, H., Die Götter Germaniens. *Vierteljahrsschr., Dtsch. VIII, 1.*

*— Versuch einer Einschränkung des romantischen Begriffs Spielmannsdichtung. *Vierteljahrsschr., Dtsch. II, 4.*

*Neumann, F., Die Sinneinheit des Satzes und das indogermanische Verbum. *Jahrb. Philos. phän. Erg.-Bd.*

Noreen, A., Einführung in die wissenschaftliche Betrachtung der Sprache. Beiträge zur Methode und Terminologie der Grammatik. Übers. von H. W. Pollak.

*Olschki, L., Der geometrische Geist in Literatur und Kunst. *Vierteljahrsschr., Dtsch. VIII, 3.*

*— Das literarische Vermächtnis des Mittelalters. *Vierteljahrsschr., Dtsch. VII, 2.*

Paul, H., Prinzipien der Sprachgeschichte.

— Über Sprachunterricht.

*Petersen, J., Nationale oder vergleichende Literaturgeschichte? *Vierteljahrsschr., Dtsch. VI, 1.*

*Petersen, Th., Zwei neugefundene Kultobjekte aus der älteren Eisenzeit. *Festschrift E. Mogk.*

*Petsch, R., Zwei Pole des Dramas. *Vierteljahrsschr., Dtsch. II, 2.*

— Drama und Film. *Jahrb. Hochstift 1927.*

Pillet, A., Das Fableau von den Trois Bossus Ménestrels und verwandte Erzählungen früher oder später Zeit. Ein Beitrag zur altfranzösischen und zur vergleichenden Literaturgeschichte.

Pischel, R., Die Heimat des Puppenspiels. *Rektorreden, 2*

— Beiträge zur Kenntnis der deutschen Zigeuner.

Ranke, L. v., Das Politische Gespräch und andere Schriftchen zur Wissenschaftslehre. *Philos. u. Geistesw., Neudr. 2.*

*Reichborn-Kjennerud, J., Den onde tunge. *Festschrift E. Mogk.*

Reichel, W., Sprachpsychologische Studien. Vier Abhandlungen über Wortstellung und Betonung des Deutschen in der Gegenwart, Sparsamkeit, Begründung der Normal-Sprache.

Reinsch, R., Die Pseudo-Evangelien von Jesu und Maria's Kindheit in der romanischen und germanischen Literatur.

Ritter, O., Die Geschichte der französischen Balladenform von ihren Anfängen bis zur Mitte des XV. Jahrhunderts.

Rittershaus, A., Die neuisländischen Volksmärchen. Ein Beitrag zur vergleichenden Märchenforschung.

***Rohlfs, G.,** Baskische Kultur im Spiegel des lateinischen Lehnwortes. (Mit 1 Karte.) *Stud., Philol., Festgabe K. Voretzsch.*

— Autochthone Griechen oder Byzantinische Gräzität?

— Etymologisches Wörterbuch der unteritalienischen Gräzität.

Rooth, E., Altgermanische Wortstudien.

***Saran, F.,** Stamm, Wurzel, Hauptsilbe.
Stud., Philol., Festgabe K. Voretzsch.

***Schaaf, P.,** Das philosophische Gedicht.
Vierteljahrsschr., Dtsch. VI, 2.

Schissel von Fleschenberg, O., Novellenkränze Lukians.
Forsch., Rhetor. 1.

— Die griechische Novelle. Rekonstruktion ihrer literarischen Form.
Forsch., Rhetor. 2.

— Novellenkomposition in E. T. A. Hoffmanns Elixieren des Teufels.

— Entwicklungsgeschichte des griechischen Romanes im Altertum.

***Schröder, F. R.,** Gunthers Brautwerbung und die Gǫngu-Hrólfs Saga.
Festschrift E. Mogk.

Schröder, Th., Die dramatischen Bearbeitungen der Don Juan-Sage in Spanien, Italien und Frankreich bis auf Molière einschließlich.
Beih. z. Ztschr. f. rom. Philol. 36.

Hugo **Schuchardt-Brevier,** Ein Vademecum der allgemeinen Sprachwissenschaft. Zusammengestellt und eingel. von L. Spitzer.

Schuchardt, H., Primitiae Linguae Vasconum. Einführung ins Baskische.

***Schullerus, A.,** Ein rumänisches Siegfriedmärchen?
Festschrift E. Mogk.

***Schultz, F.,** „Romantik" und „Romantisch" als literarhistorische Terminologien und Begriffsbildungen.
Vierteljahrsschr., Dtsch. II, 3.

***Schürr, F.,** Das Wesen der Sprache und der Sinn der Sprachwissenschaft. *Vierteljahrsschr., Dtsch. I, 3.*

***Schwietering, J.,** Wesen und Aufgabe der deutschen Volkskunde.
Vierteljahrsschr., Dtsch. V, 4.

Singer, S., Apollonius von Tyrus. Untersuchungen über das Fortleben des antiken Romans in spätern Zeiten.

*Specht, F., Zur germanischen Stammbildung.
Stud., Philol., Festgabe K. Voretzsch.

Sperber, H., Über den Affekt als Ursache der Sprachveränderung. Versuch einer dynamologischen Betrachtung des Sprachlebens.

Sprichwort, Das Elisabethanische. Nach Thomas Draxe's Treasurie of ancient Adagies (1916). Hrsg. von M. Foerster.

*Steinger, H., Fahrende Dichter im deutschen Mittelalter. Nachwort von H. Naumann. *Vierteljahrsschr., Dtsch. VIII, 1.*

Steinweg, C., Studien zur Entwicklungsgeschichte der Tragödie sowie zu einer neuen Technik des Dramas.

*Stern, A., Über die Grenzen der Geschichtschreibung und der Poesie. *Vierteljahrsschr., Dtsch. IV, 2.*

Strich, F., Die Mythologie in der deutschen Literatur von Klopstock bis Wagner.

*Stübe, R., Kvasir und der magische Gebrauch des Speichels.
Festschrift E. Mogk.

Suchier, W., Der Schwank von der viermal getöteten Leiche in der Literatur des Abend- und Morgenlandes. Literargeschichtlich-Volkskundliche Untersuchung.

Tappolet, E., Über die Bedeutung der Sprachgeographie mit besonderer Berücksichtigung französischer Mundarten.

Thomsen, V., Geschichte der Sprachwissenschaft bis zum Ausgang des 19. Jahrhunderts. Übers. von H. Pollak.

Treitschke, H. v., Die Gesellschaftswissenschaft. Ein kritischer Versuch. *Philos. u. Geistesw., Neudr. 4.*

Vettermann, E., Die Balen-Dichtungen und ihre Quellen.
Beih. z. Ztschr. f. rom. Philol. 60.

Vischer, R., Drei Schriften zum ästhetischen Formproblem.
Philos. u. Geistesw., Neudr. 6.

*Vordemfelde, H., Die Hexe im deutschen Volksmärchen.
Festschrift E. Mogk.

*Vossler, K., Vom sprachlichen und sonstigen Wert des Ruhmes.
Vierteljahrsschr., Dtsch. IV, 2.

*—, Die Bedeutung der spanischen Kultur für Europa.
Vierteljahrsschr., Dtsch. VIII, 1, 2.

*—, Sprechen, Gespräch und Sprache. *Vierteljahrsschr., Dtsch. I, 4.*

*Wallenskoeld, A., Zur Klärung der Lautgesetzfrage. *Abh. f. Tobler.*

Weber, C., Italienische Märchen, in Toscana aus Volksmund gesammelt.

Wechssler, E., Giebt es Lautgesetze?

Wegener, Ph., Untersuchungen über die Grundfragen des Sprachlebens.

Weisweiler, J., Buße. Bedeutungsgeschichtliche Beiträge zur Kultur- und Geistesgeschichte.

*Wiese, B., Zur Cristophoruslegende. *Forsch. z. rom. Philol.*
*— Zur Margarethenlegende. *Abh. f. Tobler.*
*Winkler, E., Seelische Energie und Wortwert. *Stud., Philol., Festgabe K. Voretzsch.*
Winkler, H., La langue basque et les langues ouralo-altaïques.
*Wittstock, O., Über den Schwerttanz der Siebenbürger Sachsen. *Stud., Philol., Festgabe E. Sievers.*

III. Orientalische Philologie.

An-Naḥḥâs' Kommentar zur Muʿallaqa des Imruul-Qais. Nach der Leidener und der Berliner Handschrift hrsg. von E. Frenkel.
Bauer, H., Entzifferung der Keilschrifttafeln von Ras Schamra.
— Zur Entzifferung der neuentdeckten Sinaischrift und zur Entstehung des semitischen Alphabets.
— Zur Frage der Sprachmischung im Hebräischen. Eine Erwiderung.
— und **P. Leander,** Historische Grammatik der hebräischen Sprache des Alten Testamentes. I. Band: Einleitung. Schriftlehre. Laut- und Formenlehre. Mit einem Beitrag (§§ 6—9) von P. Kahle.
— — Hebräische Schulgrammatik.
— — Grammatik des Biblisch-Aramäischen.
— — Kurzgefaßte Biblisch-Aramäische Grammatik. Mit Texten und Glossar.
Brockelmann, C., Lexicon Syriacum.
Budie, M., Die hebräische Präposition 'Al (עַל). Mit einem Register der behandelten alttestamentlichen Stellen.
Dodekapropheton Aethiopum oder die zwölf kleinen Propheten der aethiopischen Bibelübersetzung nach handschriftlichen Quellen hrsg. und mit textkritischen Anmerkungen versehen von J. Bachmann. 1. Der Prophet Obadia. 2. Der Prophet Maleachi.
Ethik, Islamische. Übers. und erläutert von H. Bauer. 1. Über Intention, reine Absicht und Wahrhaftigkeit. Das 37. Buch von Al-Gazali's Hauptwerk „Neubelebung der Religionswissenschaften". 2. Von der Ehe. Das 12. Buch von Al-Gazali's Hauptwerk „Neubelebung der Religionswissenschaften". 3. Erlaubtes und verbotenes Gut. Das 14. Buch von Al-Gazali's Hauptwerk „Neubelebung der Religionswissenschaften".
Frese, B., Aus dem gräko-ägyptischen Rechtsleben. Eine papyrologische Studie.
Giesebrecht, F., Die hebräische Praeposition Lamed.

Goldziher, I., Muhammedanische Studien. 1. Muruwwa und Dîn. — Das arabische Stämmewesen und der Islam. — ʿArab und ʿAǵam. — Die Shúûbijja. — Die Shúûbijja und ihre Bekundung in der Wissenschaft. Exkurse und Anmerkungen. 2. Über die Entwickelung des Ḥadîth. — Die Heiligenverehrung im Islam. Exkurse und Anmerkungen.

Horten, M., Die religiöse Gedankenwelt der gebildeten Muslime im heutigen Islam.

— Die religiöse Gedankenwelt des Volkes im heutigen Islam.

— Einführung in die türkische Sprache und Schrift.

Jeremiae, Die Klagelieder, in der aethiopischen Bibelübersetzung. Mit textkritischen Anmerkungen hrsg. von J. Bachmann.

Kautzsch, E., Die Aramaismen im Alten Testament. I. Lexikalischer Teil.

— Mitteilung über eine alte Handschrift des Targum Onkelos (Codex Socini Nr. 84).

Leander, P., Zwei Sachverständige für hebräische Sprachwissenschaft. Eine kleine Erwiderung.

Müller, A., Hebräische Schulgrammatik.

— Paradigmentafeln zur hebräischen Schulgrammatik.

Praetorius, F., Die Gedichte des Amos. Metrische und Textkritische Bemerkungen.

— Die Gedichte des Hosea. Metrische und Textkritische Bemerkungen.

— Nachträge und Verbesserungen zu Deutero-Jesaias.

Raehse, H., Grammatisch geordnetes hebräisches Vokabularium.

Traktat, Taanit, Der, des babylonischen Talmud. Ins Deutsche übertragen von D. O. Straschun. Mit Vorwort von A. Wünsche.

Wreszinski, W., Bericht über die photographische Expedition von Kairo bis Wadi Halfa zwecks Abschluß der Materialsammlung für meinen Atlas zur altägyptischen Kulturgeschichte.

Schr. Königsb., 4. Jg., Geisteswiss. 2.

IV. Indogermanisch / Indoiranisch / Keltisch.

Anecdota from Irish Manuscripts edited by O. J. Bergin, R. I. Best, K. Meyer, J. G. O'Keeffe.

***Anscombe, A.,** Lucius Rex and Eleutherius Papa. *Miscellany.*

***Anwyl, E.,** The verbal forms in the White Book text of the four branches of the Mabinogi. *Miscellany.*

Archiv für celtische Lexikographie. Hrsg. von W. Stokes und K. Meyer.

Bartholomae, Chr., Arische Forschungen. 3 Hefte. 1. I. Grammatisches. II. Textkritisches und Exegetisches. Anhang. 2. A. Zur Metrik. B. Zur Lautlehre. C. Zur Flexionslehre. D. Übersetzungen aus den Gatha's. E. Indices. 3. Jasna XXIX, übersetzt und erklärt. Als Probe einer vollständigen Übersetzung der altiranischen Hymnen.

— Die Gàθà's und heiligen Gebete des altiranischen Volkes. Metrum, Text, Grammatik und Wortverzeichnis.

— Studien zur indogermanischen Sprachgeschichte. 1. Indogermanisch ss mit vier Exkursen: Zur n-Deklination; zur Bildung des gen. sing.; der abhinihitasandhi im Rgveda; zu den ai. gen. plur. auf -ān, -īn, -ūn, -rn. 2. I. Indogermanisch sk und skh. II. Altindisch āsīṣ > lateinisch erās.

***Bergin, O. J.,** Poems attributed to Gormlaith. *Miscellany.*

***Best, R. I.,** The Lebar Brecc tractate on the canonical hours. *Miscellany.*

Bradke, P. v., Dyâus Asura, Ahura Mazdâ und die Asuras. Studien und Versuche auf dem Gebiete alt-indogermanischer Religionsgeschichte.

***Bugge, A.,** Norse loan words in Irish. *Miscellany.*

***Coffey, G.,** Amber beads found in Ireland. *Miscellany.*

***Davies, J. G.,** Two songs from an Anglesey MS. *Miscellany.*

***Dottin, G.,** Sur l'emploi de .i. *Miscellany.*

Epistolae Beati Pauli glosatae glosa interlineali. Irisch-lateinischer Codex der Würzburger Universitätsbibliothek. In Lichtdruck hrsg. von L. Chr. Stern.

***Ernault, E.,** Les nouveaux signes orthographiques dans le breton du *Mirouer.* *Miscellany.*

Förster, M., Keltisches Wortgut im Englischen. Eine sprachliche Untersuchung.

***Fraser, J.,** A use of the verbal noun in Irish. *Miscellany.*

***Gaidoz, H.,** Le mal d'amour d'Ailill Anguba et le nom de Laennec. *Miscellany.*

***Green, A. S.,** Henry VIII., "King of Ireland". *Miscellany.*

***Gwynn, E. J.,** Béim Foris. *Miscellany.*

***Henderson, G.,** Arthurian motifs in Gadhelic literature. *Miscellany.*

***Hyde, D.,** Seilg Mhór Shliabh Luachra. *Miscellany.*

***Joynt, M.,** The fate of Sinann. *Miscellany.*

***Ker, W. P.,** On a lyric stave called in Irish *ochtfoclach bec.* *Miscellany.*

***Knott, E.,** A poem by Giolla Brighde Ó Heoghusa. *Miscellany.*

***Lloyd, J. H.,** From the Book of Clanaboy. *Miscellany.*

***Lloyd-Jones, J.,** The development of the verbal *r*-forms. *Miscellany.*

Lyrik, Die älteste, der Grünen Insel. Aus dem Irisch-Keltischen übertr. von J. Pokorny.

Mabinogi, Die vier Zweige des. (Pedeir Ceinc y Mabinogi.) Mit Lesarten und Glossar hrsg. von L. Mühlhausen.

*__Máille, T. O.__, Merugud cléirech Choluim Chille. *Miscellany.*

*__Marstrander, C.__, Deux contes irlandais. *Miscellany.*

*— Dún na Trapcharla. *Miscellany.*

*— Varia (1. ir. *allsmann*, 2. n. pr. *Suibne*). *Miscellany.*

Meyer, K., Contributions to Irish Lexicography.

— Hail Brigit. An Old-Irish poem on the Hill of Alenn. Edited and translated.

Miscellany presented to Kuno Meyer.

Neuhaus, J., Einführung ins Irische (An Gaedhealg = [ən gelægə]). *Spr. kl. Völker.*

*__O'Donoghue, T.__, Cert rech rig co réil. *Miscellany.*

*__O'Keeffe, J. G.__, A portrait. *Miscellany.*

*__O'Nowlan, Th. P.__, Imchlód aingel. *Miscellany.*

Pokorny, J., A Concise Old Irish Grammar and Reader. Part I: Grammar.

— A Historical Reader of old Irish. Texts, Paradigms, Notes and a complete Glossary.

*— Eine altirische Legende aus dem Buch von Leinster. *Miscellany.*

*__Purton, W. J.__, The dove of Mothar-I-Roy. *Miscellany.*

*__Quiggin, E. C.__, A poem by Gilbride Macnamee in praise of Cathal O'Conor. *Miscellany.*

*__Rhys, J.__, Three Ancient inscriptions (from Wales). *Miscellany.*

Samavidhānabrāhmana, Das. Ein altindisches Handbuch der Zauberei. Eingel. und übers. von S. Konow.

*__Sampson, J.__, The leaves that hung but never grew (a Welsh gypsy folk-tale). *Miscellany.*

*__Sarauw, Ch.__, Specimens of Gaelic as spoken in the Isle of Skye. *Miscellany.*

Schaeder, H. H., Iranische Beiträge I. *Schr. Königsb., 6. Jg., Geisteswiss. 5.*

Schnetz, J., Beiträge zur Kenntnis der nichtgermanischen Fluß- und Ortsnamen Süddeutschlands.

*__Schrader, O.__, Etymologisch-Kulturhistorisches. *Stud., Philol., Festgabe E. Sievers.*

Seele Irlands, Die, Novellen und Gedichte aus dem Irisch-Gälischen des P. H. Pearse und anderer. Übertr. von J. Pokorny.

*__Sommer, F.__, Der keltische Dual. *Miscellany.*

Stokes, W., A Supplement to Thesaurus Palaeohibernicus.

*__Thurneysen, R.__, Das Futurum von altirisch *agid* „er treibt". *Miscellany.*

Die irische Helden- und Königssage bis zum siebzehnten Jahrhundert.

Keltoromanisches. Die keltischen Etymologien im etymologischen Wörterbuch der romanischen Sprachen von F. Diez.

*Vendryes, J., A propos des groupes initiaux *dentale* + *v*. *Miscellany.*

Versionen, Zwei, der mittelirischen Legende von Snedgus und Mac Riagla, hrsg. von R. Thurneysen.

*Wüst, W., Einige Grundbegriffe der altindischen Geistesgeschichte. *Vierteljahrsschr., Dtsch. VI, 4.*

Zeitschrift für celtische Philologie.

Zeuss, J. K., Die Bamberger Centenarfeier zum Gedächtnis an Johann Kaspar Zeuss.

*Zimmer, H., Zur Rolle der Yoga in der geistigen Welt Indiens. *Vierteljahrsschr., Dtsch. IV, 1.*

V. Klassische Philologie.

Aischylos' Choephoren. Erklärende Ausgabe von F. Blass.

Anz, H., Subsidia ad cognoscendum Graecorum sermonem vulgarem e Pentateuchi versione Alexandrina repetita. *Diss. phil. XII.*

*Ausfeld, R., Platonica. *Genethl. Gotting.*

*Badstuebner, Ae., Coniectanea Annaeana. *Genethl. Gotting.*

*Baege, M., De Ptolemaeo Ascalonita. *Diss. phil. V.*

Baege, W., De Macedonum sacris. *Diss phil. XXII.*

Bechtel, F., Aeolica. Bemerkungen zur Kritik und Sprache der Aeolischen Inschriften.

— Lexilogus zu Homer. Etymologie und Stammbildung homerischer Wörter.

— Die Vocalcontraction bei Homer.

— Namenstudien.

— Die historischen Personennamen des Griechischen bis zur Kaiserzeit.

Bertheau, I., De Platonis epistula septima. *Diss. phil. XVII.*

*Bethe, E., Ramenta mythographa. *Genethl. Gotting.*

Blass, F., Die Interpolationen in der Odyssee. Eine Untersuchung.

Brause, J., Lautlehre der kretischen Dialekte.

*Brinck, A., Inscriptiones graecae ad choregiam pertinentes. *Diss. phil. VII.*

*Bruhn, E., Ad Plutarchi moralia. *Genethl. Gotting.*

Bubbe, Gualterus, De Metamorphosibus graecorum capita selecta. *Diss. phil. XXIV.*

Dick, K., Der schriftstellerische Plural bei Paulus.

Dissertationes philologicae Halenses.

*Doberentz, Aem., De scholiis in Thucydidem. *Diss. phil. II.*

Ebeling, R., De tragicorum poetarum graecorum canticis solutis. *Diss. phil. XV.*

Eggerding, F., De heroidum Ovidianarum epistulis quae vocantur commentationes. Agitur imprimis de Didone, Phaedra, Penelopa. *Diss. phil. XVIII.*

***Epiphyllides.** *Genethl. Gotting.*

Fränkel, Ch., Satyr- und Bakchennamen auf Vasenbildern.

Frese, B., Aus dem gräko-ägyptischen Rechtsleben. Eine papyrologische Studie.

Frick, O., Xenophontis quae fertur apologia Socratis num genuina putanda sit. *Diss. phil. XIX.*

***Friedel, W. O.,** De sophistarum studiis Homericis. *Diss. phil. I.*

Geiger, F., De Sacerdotibus augustorum municipalibus. *Diss. phil. XXIII.*

Genethliacon Gottingense.

Gerlach, G., Griechische Ehreninschriften.

***Gerstenhauer, A.,** De Alcaei et Sapphonis copia vocabulorum. *Diss. phil. XII.*

Gifford, S. K., Pauli epistolas qua forma legerit Joannes Chrysostomus. *Diss. phil. XVI.*

Gordon, W. v., Die dramatische Handlung in Sophokles' „König Oidipus" und Kleists „Der zerbrochene Krug". *Bausteine z. Lit. 20.*

***Graetzel, P.,** De pactionum inter graecas civitates factarum ad bellum pacemque pertinentium appellationibus formulis. ratione. *Diss. phil. VII.*

Gross, O., De metonymiis sermonis Latini a deorum nominibus petitis. *Diss. phil. XIX.*

Grulich, O., Quaestiones de quodam hiatus genere Homeri in carminibus.

***Guenther, O.,** Variarum lectionum capitula duo. *Genethl. Gotting.*

Gutsche, G. O., Quaestiones de Homerico hymno in Cererem. *Diss. phil. I.*

***Hahne, F.,** Ad Demetrium rhetorem. *Genethl. Gotting.*

Harder, R., Über Ciceros Somnium Scipionis. *Schr. Königsb., 6. Jg., Geistesw. 3.*

Haupt, G., Commentationes archaeologicae in Aeschylum. *Diss. phil. XIII.*

***Hauschild, O.,** De sermonis proprietatibus quae in Philippicis Ciceronis orationibus inveniuntur. *Diss. phil. VI.*

Haym, C., De puerorum in re scaenica graecorum partibus. *Diss. phil. XIII.*

Heep, M., Die Colloquia Familiaria des Erasmus und Lucian. *Hermaea 18.*

Hendess, R., Oracula graeca quae apud scriptores graecos romanosque exstant, collegit paucasque observationes selectas praemisit. *Diss. phil. IV.*

***Herforth, E.,** De dialecto cretica. *Diss. phil. VIII.*

*Hildebrand, A., De verbis et intransitive et causative apud Homerum usurpatis. *Diss. phil. XI.*

*Hollaender, W., De militum coloniis ab Augusto in Italia deductis. *Diss. phil. IV.*

*Huebner, B., De temporum qua Aeschylus utitur praesentis praecipue et aoristi varietate. *Diss. phil. IV.*

Hübner, F., De Pluto. *Diss. phil. XXIII.*

Hyde, Gualtherus, De olympionicarum statuis a Pausania commemoratis.

*Jungblut, H., Quaestionum de paroemiographis pars prior: De Zenobio. *Diss. phil. V.*

Kähler, F., Forschungen zu Pytheas' Nordlandreisen.

Kaiser, B., Quaestiones de elocutione Demosthenica. *Diss. phil. XIII.*

*Kalkoff, G., De codicibus epitomes Harpocrationeae. *Diss. phil. VIII.*

*Karbaum, H., De auctoritate ac fide grammaticorum latinorum in constituenda lectione Ciceronis orationum in Verrem. *Diss. phil. VI.*

*Karbe, H., De centurionibus Romanorum quaestiones epigraphicae. *Diss. phil. IV.*

*Kausche, W., Mythologumena Aeschylea. *Diss. phil. IX.*

*Keil, G., De Flavio Capro grammatico quaestionum capita II. *Diss. phil. X.*

*Kern, O., De Triptolemo aratore. *Genethl. Gotting.*

— Friedrich August Wolf. *Univ.-Reden 25.*

— Die klassische Altertumswissenschaft in Halle seit Friedrich August Wolf. *Univ.-Reden 36.*

Kiaulehn, Vilhelmus, De Scaenico Dialogorum apparatu capita tria. *Diss. phil. XXIII.*

Kleemann, M., Reliquiarum dialecti creticae pars I. Glossae creticae cum commentariolo de universa creticae dialecti indole.

Kluge, F., De Platonis critia. *Diss. phil. XIX.*

Kohlmann, R., De verbi graeci temporibus.

*Koob, H., De mutis quae vocantur personis in Graecorum tragoediis. *Diss. phil. V.*

Körtge, G., In Suetonii de viris illustribus libros inquisitionum capita tria. *Diss. phil. XIV.*

Kraus, O., Über eine altüberlieferte Mißdeutung der Epideiktischen Redegattung bei Aristoteles.

— Neue Studien zur Aristotelischen Rhetorik, insbesondere über das *γένος ἐπιδεικτικόν*.

Kroog, Guilelmus, De foederis Thessalorum praetoribus. *Diss. phil. XVIII.*

*Lange, E., Quid cum de ingenio et litteris tum de poetis Graecorum Cicero senserit. *Diss. phil. IV.*

*Liermann, O., Analecta epigraphica et agonistica. *Diss. phil. X.*

Lippelt, E., Quae fuerint Justini Martyris *ἀπομνημονεύματα* quaque ratione cum forma evangeliorum syrolatina cohaeserint. *Diss. phil. XV.*

Lohmann, R., Nova studia Euripidea. *Diss. phil. XV.*

Loercher, A., De compositione et fonte libri Ciceronis, qui est de fato. *Diss. phil. XVII.*

Lörcher, A., Das Fremde und das Eigene in Ciceros Büchern de finibus bonorum et malorum und den academica.

— Wie, Wo, Wann ist die Ilias entstanden?

***Matthias, E.,** De scholiis in Juvenalem. *Diss. phil. II.*

***Meiners, Guilelmus,** Quaestiones ad scholia Aristophanea historica pertinentes. *Diss. phil. XI.*

Melcher, P., De sermone Epicteteo quibus rebus ab attica regula discedat. *Diss. phil. XVII.*

Meyer-Benfey, H., Klassische Dramen. 2. Sophokles' Antigone.

Mueller, B., *Μέγας Θεός.* *Diss. phil. XXI.*

***Nebe, A.,** De mysteriorum eleusiniorum tempore et administratione publica. *Diss. phil. VIII.*

Neidhardt, Aemilius, De Euripide poetarum maxime tragico. *Diss. phil. III.*

***Passow, W.,** De Eratosthenis aetate. *Genethl. Gotting.*

Peppmüller, R., Über die Komposition der Klagelieder im vierundzwanzigsten Buch der Ilias.

***Petersen, J.,** Arrianea. *Genethl. Gotting.*

Poerner, J., De Curetibus et Corybantibus. *Diss. phil. XXII.*

***Pusch, H.,** Quaestiones Zenodoteae. *Diss. phil. XI.*

Quandt, Guilelmus, De Baccho ab Alexandri aetate in Asia minore culto. *Diss. phil. XXI.*

***Reinecke, Guilelmus,** De scholiis Callimacheis. *Diss. phil. IX.*

Reinhold, H., De graecitate patrum apostolicorum librorumque apocryphorum novi testamenti quastiones grammaticae. *Diss. phil. XIV.*

Rensch, Gualterus, De manumissionum titulis apud Thessalos. *Diss. phil. XVIII.*

***Reuter, A.,** Oeconomici Xenophontei cod. Guelferbytanum 71. 19 Aug. denuo contulit. *Genethl. Gotting.*

Richter, R., De ratione codicum Laur. Plut. 69. 2 et Vatic. 126 in extrema Thucydidis historiarum parte. *Diss. phil. XVI.*

Riewald, P., De imperatorum Romanorum cum certis dis et comparatione et aequatione. *Diss. phil. XX.*

Ritter, R., De Varrone Vergilii in narrandis urbium populorumque Italiae originibus auctore. *Diss. phil. XIV.*

Rohlfs, G., Autochthone Griechen oder Byzantinische Gräzität?

— Etymologisches Wörterbuch der unteritalienischen Gräzität.

***Roellig, E.,** De codicibus Strabonianis, qui libros I—IX continent. *Diss. phil. VII.*

***Roellig, P.,** Quae ratio inter Photii et Suidae lexica intercedat. *Diss. phil. VIII.*

***Roos, C.,** De Theodoreto Clementis et Eusebii compilatore. Accedit epimetrum de Platonis codicibus. *Diss. phil. VI.*

***Rosenboom, I.,** Quaestiones de Orphei Argonauticorum elocutione. *Diss. phil. IX.*

Sadée, L., De Boeotiae titulorum dialecto.

Schadewaldt, W., Der Aufbau des Pindarischen Epinikion. *Schr. Königsb., 5. Jg., Geisteswiss. 3.*

Schaefer, J., De Iove apud Cares culto. *Diss. phil. XX.*

Schamberger, M., De P. Papinio Statio verborum novatore. *Diss. phil. XVII.*

Schinck, Aemilius, De interiectionum epiphonematumque vi atque usu apud Aristophanem.

Schissel von Fleschenberg, O., Dares-Studien.

— Die griechische Novelle. Rekonstruktion ihrer literarischen Form. *Forsch., Rhetor. 2.*

— Novellenkränze Lukians. *Forsch., Rhetor. 1.*

— Entwicklungsgeschichte des griechischen Romanes im Altertum.

Schmidt, B., De Cornuti theologiae graecae compendio. capita duo. *Diss. phil. XXI.*

***Schmidt, H.,** Observationes archaeologicae in carmina Hesiodea. *Diss. phil. XII.*

Schmidt, J., De seviris Augustalibus. Adjecta est tabula. *Diss. phil. V.*

Schmidt, I., De Herodotea quae fertur vita Homeri.

Schulte, A., De ratione quae intercedit inter Polybium et tabulas publicas. *Diss. phil. XIX.*

***Schulze, E. Th.,** De Q. Aurelii Symmachi vocabulorum formationibus ad sermonem vulgarem pertinentibus. *Diss. phil. VI.*

Schwandke, G., De Aristophanis nubibus prioribus. *Diss. phil. XIV.*

***Segebade, I.,** Observationes grammaticae et criticae in Petronium. *Diss. phil. IV.*

Sittig, E., De Graecorum nominibus theophoris. *Diss. phil. XX.*

***Sonne, E.,** Ad Aristotelis quae feruntur Oeconomicorum librum II. *Genethl. Gotting.*

Sophokles, König Ödipus. Übers. von E. Müller.

Sprenger, J., Quaestiones in rhetorum Romanorum declamationes iuridicae. *Diss. phil. XX.*

Steinweg, C., Studien zur Entwicklungsgeschichte der Tragödie. Bd. 4. Sophokles. Sein Werk und seine Kunst. Bd. 5. Euripides als Tragiker und Lustspieldichter. Bd. 6. Aischylos. Sein Werk und die von ihm ausgehende Entwicklung. Bd. 7. Das Seelendrama in der Antike und seine Weiterentwicklung bis auf Goethe und Wagner.

***Stock, G.,** De recensenda Ciceronis oratione quam habuit cum senatui gratias egit. *Genethl. Gotting.*

Thurneysen, R., Über Herkunft und Bildung der lateinischen Verba auf *-io* der dritten und vierten Konjugation und über ihr gegenseitiges Verhältnis.

— Der Saturnier und sein Verhältnis zum späteren römischen Volksverse.

Trueber, H., De hymno in Venerem Homerico. *Diss. phil. XV.*

***Turner, E.,** Quaestiones criticae in Platonis Lachetem. *Diss. phil. XVI.*

***Viereck, P.,** De titulo Cretensi C. J. G. II add. 2561 b. *Genethl. Gotting.*

***Voigt, Th.,** De Atrei et Thyestae fabula. *Diss. phil. VI.*

***Voelker, F.,** De Graecorum fabularum actoribus. *Diss. phil. IV.*

***Votsch, G.,** Quaestiones de infinitivi usu Plautino. *Diss. phil. II.*

Walter, E., De Taciti studiis rhetoricis.

***Walther, R.,** De Apollonii Rhodii Argonauticorum rebus geographicis. *Diss. phil. XII.*

***Weber, L.,** De Plutarcho Alexandri Magni laudatore. *Genethl. Gotting.*

Wecklein, N., Studien zu Ilias.

***Weingärtner, A.,** De Horatio Lucretii imitatore. *Diss. phil. II.*

***Wentzel, G.,** De duobus locis Callimacheis. *Genethl. Gotting.*

Wissowa, G., Bestehen und Vergehen in der römischen Literatur.

Wulf, H., De fabellis cum collegii septem sapientium memoria conjunctis quaestiones criticae. *Diss. phil. XIII.*

Zacher, K., De nominibus graecis in *αιος, αις, ειον*. *Diss. phil. III.*

— De prioris nominum compositorum graecorum partis formatione.

Ziemann, F., De epistularum Graecarum formulis sollemnibus quastiones selectae. *Diss. phil. XVIII.*

***Zimmermann, R.,** Quibus auctoribus Strabo in libro tertio geographicorum conscribendo usus sit, quaeritur. Pars prior. *Diss. phil. V.*

VI. Germanische Sprachen.

1. Deutsche Sprach- und Literaturgeschichte.

(Germanisch im allgemeinen, gotisch, althoch-, mittel-, neuhoch- und niederdeutsch, niederländisch.)

a) Sprachgeschichte / Metrik / Stilistik.

***Ammann, H.,** Zum deutschen Impersonale. *Jahrb. Philos. phän., Erg.-Bd.*

Bachmann, A., Beiträge zur Geschichte der schweizerischen Gutturallaute.

Bahder, K. v., Die Verbalabstrakta in den germanischen Sprachen ihrer Bildung nach dargestellt.

— Über ein vokalisches Problem des Mitteldeutschen.

Balg, G. H., A comparative Glossary of the Gothic Language, with especial Reference to English and German. With a Preface by F. A. March.

***Baesecke, G.,** Verwechslung von „sein" und „ihr". *Stud., Philol., Festgabe K. Voretzsch.*

Baumgarten, B., Stilistische Untersuchungen zum deutschen Rolandsliede.

***Behaghel, O.,** Ideenwandel in Sprache und Literatur des deutschen Mittelalters. *Vierteljahrsschr., Dtsch. III, 2.*

Beiträge zur Geschichte der deutschen Sprache und Literatur.

Benoist-Hanappier, L., Die freien Rhythmen in der deutschen Lyrik. Ihre Rechtfertigung und Entwicklung.

Bindewald, H., Die Sprache der Reichskanzlei zur Zeit König Wenzels. Ein Beitrag zur Geschichte des Frühneuhochdeutschen.

Blanckenburg, C., Studien über die Sprache Abrahams a S. Clara. Ein Beitrag zur Geschichte der deutschen Drucksprache im 17. und 18. Jahrhundert.

***Bloomfield, W.,** Einiges vom germanischen Wortschatz. *Germanica.*

Blümel, R., Die deutsche Schallform der letzten Blütezeit und ihrer Ausläufer in Dichtung und Prosa.

Bohnenberger, K., Über die Ostgrenze des Alemannischen. Tatsächliches und Grundsätzliches.

*— Zu den Flurnamen. *Stud., Philol., Festgabe E. Sievers.*

*— Zu den Ortsnamen. *Germanica.*

***Boor, H. de,** Über Brechung im Frühmittelhochdeutschen. *Germanica.*

Borheck, M., Über Strophen- und Vers-Enjambement im Mittelhochdeutschen.

Bormann, K., Die Metrik im „Guten Gerhard" des Rudolf von Ems.

Borvitz, W., Die Übersetzungstechnik Heinrich Steinhöwels. Dargestellt auf Grund seiner Verdeutschung des „Speculum Vitae Humanae" von Rodericus Zamorensis. Eine stilistische Untersuchung. *Hermaea 13.*

Braune, W., Über die Einigung der deutschen Aussprache.

— Abriß der althochdeutschen Grammatik mit Berücksichtigung des Altsächsischen. 6. Aufl. Bearbeitet von K. Helm. *Samm. Gramm. C 1.*

— Althochdeutsche Grammatik. *Samm. Gramm. A 5.*

— Gotische Grammatik. Mit Lesestücken und Wortverzeichnis. 10. Aufl. Bearbeitet von K. Helm. *Samm. Gramm. A 1.*

— Gothic Grammar, with Selections for Reading and a Glossary. Translated from the second German Edition by G. H. Balg.

Brodführer, E., Untersuchungen zur vorlutherischen Bibelübersetzung. Eine syntaktische Studie. *Hermaea 14.*

Bünte, G., Zur Verskunst der deutschen Stanze. *Bausteine z. Lit. 22.*

*__Burchardi, G.,__ Der Nominativ Pluralis der *a*-Deklination im Althochdeutschen. *Stud., Philol., Festgabe E. Sievers.*

Burdach, K., Die nationale Aneignung der Bibel und die Anfänge der germanischen Philologie.

— Vorspiel. Gesammelte Schriften zur Geschichte des deutschen Geistes. *Vierteljahrsschr., Dtsch., Buchr. 1—3a.*

*__Collitz, H.,__ Das Wort Ketzer. *Germanica.*

Daab, U., Studien zur althochdeutschen Benediktinerregel. *Hermaea 24.*

Dorfeld, C., Über die Funktion des Präfixes *ge-* (got. *ga-*) in der Komposition mit Verben. Teil I: Das Präfix bei Ulfilas und Tatian.

Dütschke, G., Die Rhythmik der Litanei.

Engelberg, B., Zur Stilistik der Adjektiva in Otfrids Evangelienbuch und im Heliand. Mit besonderer Berücksichtigung der psychologisch-rhythmischen Merkmale und der Beziehungen zu den Quellen im Adjektivstil beider Dichtungen.

Feist, S., Etymologisches Wörterbuch der Gotischen Sprache. Mit Einschluß der Krimgotischen und sonstiger Gotischer Sprachreste.

Fittbogen, G., Die sprachliche und metrische Form der Hymnen Goethes. Genetisch dargestellt.

Gallée, J. H., Altsächsische Grammatik. Eingel. und mit Register versehen von J. Lochner. *Samm. Gramm. A 6.*

— Vorstudien zu einem Altniederdeutschen Wörterbuche.

Gamillscheg, E., Die romanischen Elemente in der deutschen Mundart von Lusern. *Beih. z. Ztschr. f. rom. Philol. 43.*

Gebhardt, A., Beiträge zur Bedeutungslehre der altwestnordischen Praepositionen mit Berücksichtigung der selbständigen Adverbia.

Geissler, E., Erziehung zur Hochsprache. 1. Teil: Die gute deutsche Aussprache, ihre Entwicklung, ihre Forderungen. 2. Teil: *In Vorbereitung.* *Hdb. dtsch. Unterr. 5. 6.*

Germanica. Eduard Sievers zum 75. Geburtstage.

*__Goldschmidt, M.,__ Allerlei Beiträge zu einem germano-romanischen Wörterbuche. *Abh. f. Tobler.*

— Germanisches Kriegswesen im Spiegel des romanischen Lehnwortes.

*__Götze, A.,__ Spuren alter Hörigkeit in heutigen Familiennamen? *Germanica.*

*— Alemannische Wortprobleme. *Festschrift E. Mogk.*

Grammatiken, Ältere deutsche, in Neudrucken.

Gutachten über die von der Halleschen Revisionskommission herausgegebene Probebibel, abgegeben von der in der deutsch-romanischen Sektion der Philologenversammlung zu Dessau gewählten Kommission.

Habermann, P., Die Metrik der kleineren althochdeutschen Reimgedichte.

Halatschka, R., Versuch eines sprachlichen Kommentares zu Goethes Iphigenie auf historischer Grundlage.

Handbücherei für den deutschen Unterricht.

Heinemann, K., Über das Hrabanische Glossar.

*__Heusler, A.,__ Goethes Verskunst. *Vierteljahrsschr., Dtsch. III, 1.*

Hildebrand, R., Geist. *Philos. u. Geistesw., Neudr. 3.*

Jacob, A. F., Die Glossen des Cod. S. Pauli D 82.

Jellinek, M. H., Ein Kapitel aus der Geschichte der deutschen Grammatik.

Kalbow, W., Die germanischen Personennamen des altfranzösischen Heldenepos und ihre lautliche Entwicklung.

Karg, F., Syntaktische Studien.

*— Hypotaxe bei Hartmann von Aue (Syntaktische Studien 2). *Germanica.*

Kegel, E., Die Verbreitung der mittelhochdeutschen erzählenden Literatur in Mittel- und Niederdeutschland, nachgewiesen auf Grund von Personennamen. *Hermaea 3.*

*__Kern, J. H.,__ Zur Sprache Veldekes. *Stud., Philol., Festgabe E. Sievers.*

Kluge, F., Abriß der deutschen Wortbildungslehre. *Samm. Gramm. C 4.*

— Nominale Stammbildungslehre der altgermanischen Dialekte. 3. Aufl. Bearbeitet von L. Sütterlin und E. Ochs. *Samm. Gramm. B 1.*

Kögel, R., Über das keronische Glossar. Studien zur althochdeutschen Grammatik.

Kraus, C. v., Heinrich von Veldeke und die mittelhochdeutsche Dichtersprache. Mit einem Exkurs von E. Schröder.

Lasch, A., Mittelniederdeutsche Grammatik. *Samm. Gramm. A 9.*

Lindemann, Th., Versuch einer Formenlehre des Hürnen Seyfrid. Mit den 24 Holzschnitten des neuentdeckten Straßburger Druckes von 1563 als Anhang.

Loewe, R., Die ethnische und sprachliche Gliederung der Germanen.

— Die Reste der Germanen am schwarzen Meere. Eine ethnologische Untersuchung.

Meier, J., Hallische Studentensprache.

*— Eine populäre Synonymik des 16. Jahrhunderts. *Stud., Philol., Festgabe E. Sievers.*

Meringer, R., Etymologien zum geflochtenen Haus.

*__Michels, V.,__ Zur deutschen Akzentgeschichte. *Germanica.*

Mühlefeld, K., Einführung in die deutsche Wortbildungslehre mit Hilfe des Systems der Bedeutungsformen.

*Müller-Blattau, J. M., Musikalische Studien zur altgermanischen Dichtung. *Vierteljahrsschr., Dtsch. III, 4.*

Müller-Fraureuth, K., Aus der Welt der Wörter.

*Naumann, H., Die neue Perspektive. Ein Literaturbericht zum frühgermanischen Altertum. *Vierteljahrsschr., Dtsch. III, 4.*

*— Versuch einer Geschichte der deutschen Sprache als Geschichte des deutschen Geistes. *Vierteljahrsschr., Dtsch I, 1.*

*Neuman, E., Ist das Wort *humle* in den germanischen Sprachen ein Lehnwort? *Festschrift E. Mogk.*

Neumann, F., Der Altonaer „Joseph" und der junge Goethe. Ein Beitrag zur Geschichte der neuhochdeutschen Reimsprache.

Ölinger, A., Deutsche Grammatik. *Grammatiken 4.*

Paul, H., Gab es eine mittelhochdeutsche Schriftsprache?

— Deutsche Grammatik. 5 Bände. 1. Geschichtliche Einleitung. Lautlehre. 2. Flexionslehre. 3./4. Syntax. 5. Wortbildungslehre.

— Mittelhochdeutsche Grammatik. 12. Aufl. Bearb. von E. Gierach. *Samm. Gramm. A 2.*

— Untersuchungen über den germanischen Vokalismus.

— Deutsches Wörterbuch.

Piur, P., Studien zur sprachlichen Würdigung Christian Wolffs. Ein Beitrag zur Geschichte der neuhochdeutschen Sprache.

Priese, O., Altdeutsche Wörterbücher. 3 Hefte. 1. Wortschatz des Ulfilas. Deutsch-gotisches Wörterbuch nebst einem Anhang enthaltend eine sachlich geordnete Übersicht des gotischen Wortschatzes und einer Sammlung von Redensarten und Sprüchen. 2. Wortschatz des Heliand. Ein deutsch-altniederdeutsches Wörterbuch. 3. Wortschatz des Otfrid. Ein deutsch-althochdeutsches Wörterbuch.

Reichel, W., Sprachpsychologische Studien. Vier Abhandlungen über Wortstellung und Betonung des Deutschen in der Gegenwart. Sparsamkeit, Begründung der Normal-Sprache.

Rooth, E., Altgermanische Wortstudien.

Rothe, P., Die Konditionalsätze in Gottfried's von Straßburg 'Tristan und Isolde'.

Sammlung kurzer Grammatiken germanischer Dialekte.

Saran, F., Melodik und Rhythmik der 'Zueignung' Goethes.

*— Zur Metrik Otfrieds von Weissenburg. *Stud., Philol., Festgabe E. Sievers.*

*— Stamm, Wurzel, Hauptsilbe. *Stud., Philol., Festgabe K. Voretzsch.*

– Das Übersetzen aus dem Mittelhochdeutschen. Eine Anleitung für Studierende, Lehrer und zum Selbstunterricht. *Hdb. dtsch. Unterr. 7.*

*Schatz, J., Althochdeutsche Doppelformen schwacher Verba. *Germanica.*

Schauerhammer, A., Mundart und Heimat Kaspar Scheits, auf Grund seiner Reimkunst untersucht. *Hermaea 6.*

***Scheiner, A.,** Die siebenbürgische Vokalkürzung. *Stud., Philol., Festgabe E. Sievers.*

Schirokauer, A., Studien zur mittelhochdeutschen Reimgrammatik.

Schmidkontz, J., Ortskunde und Ortsnamenforschung im Dienste der Sprachwissenschaft und Geschichte. I. Untersuchungen über deutsche Ortsnamen im Anschluß an die Deutung des Namens Kissingen.

Schmidt, B., Der Vokalismus der Siegerländer Mundart. Ein Beitrag zur fränkischen Dialektforschung.

Schnetz, J., Beiträge zur Kenntnis der nichtgermanischen Fluß- und Ortsnamen Süddeutschlands.

Schoch, R., Über Boners Sprache.

Schröter, E., Walahfrids Deutsche Glossierung zu den biblischen Büchern Genesis bis Regum II und der althochdeutsche Tatian. *Hermaea 16.*

Sievers, E., Zur Accent- und Lautlehre der germanischen Sprachen. — Altgermanische Metrik. *Samm. Gramm. B 2.*

Sommer, W., Die Metrik des Hans Sachs.

***Specht, F.,** Zur germanischen Stammbildung. *Stud., Philol., Festgabe K. Voretzsch.*

***Sperber, H.,** Der Einfluß des Pietismus auf die Sprache des 18. Jahrhunderts. *Vierteljahrsschr., Dtsch. VIII, 3.*

***Stammler, W.,** Zur Erwiderung an Otto Behaghel. *Vierteljahrsschr., Dtsch. III, 2.*

***Stickelberger, H.,** Die Deminutiva in der Berner Mundart. *Stud., Philol., Festgabe E. Sievers.*

***Streitberg, W.,** Zur Flexion der gotischen Fremdnamen. *Festschrift E. Mogk.*

Studentensprache und Studentenlied in Halle vor hundert Jahren. Neudruck des „Idiotikon der Burschensprache" von 1795 und der „Studentenlieder" von 1781.

Studien zur deutschen Philologie. Festgabe der germanistischen Abteilung der 47. Versammlung deutscher Philologen und Schulmänner in Halle.

Studien, Philologische. Aus dem romanisch-germanischen Kulturkreise. Karl Voretzsch zum 60. Geburtstage.

Studien, Philologische. Festgabe für Eduard Sievers.

***Suolahti, H.,** Eine germanisch-romanische Bezeichnung des Iltis. *Germanica.*

Teske, H., Das Eindringen der hochdeutschen Schriftsprache in Lüneburg.

Thamhayn, W. E., Über den Stil des deutschen Rolandsliedes nach seiner formalen Seite.

Toll, J. M., Niederländisches Lehngut im Mittelenglischen. Ein Beitrag zur englischen Wortgeschichte mit Benutzung einer von O. Zippel handschriftlich hinterlassenen Materialsammlung. *Stud. engl. Philol. 69.*

Trautmann, M., Lachmanns Betonungsgesetze und Otfrids Vers.

Tschinkel, H., Grammatik der Gottscheer Mundart.

Vorkampff-Laue, A., Zum Leben und Vergehen einiger mittelhochdeutscher Wörter.

Walde, A., Die germanischen Auslautgesetze. Eine sprachwissenschaftliche Untersuchung mit vornehmlicher Berücksichtigung der Zeitfolge der Auslautsveränderungen.

Weissenfels, R., Der daktylische Rhythmus bei den Minnesängern.

*__Wolff, L.,__ Über den Stil der altgermanischen Poesie. *Vierteljahrsschr., Dtsch. I, 2.*

Ziesemer, W., Studien zur mittelalterlichen Bibelübersetzung. *Schr. Königsb., 5. Jg., Geisteswiss. 5.*

Zwierzina, K., Beobachtungen zum Reimgebrauch Hartmanns und Wolframs.

*— Vokalschwankungen in der Sprache der mhd. Ordensdichtung. *Germanica.*

b) Literaturgeschichte / Geistesgeschichte

(*S. a. Philosophie.*)

Arnold, R. F., Geschichte der deutschen Polenliteratur. Band I.

*__Auerbach, E.,__ Entdeckung Dantes in der Romantik. *Vierteljahrsschr., Dtsch. VII, 4.*

Baberadt, F., Hans Sachs im Andenken der Nachwelt. Mit besonderer Berücksichtigung des Dramas des XIX. Jahrhunderts.

*__Bacher, O.,__ Goethes Mutter und das Ehepaar Unzelmann. *Jahrb. Hochstift 1927.*

*— Die deutschen Erstaufführungen von Mozarts „Don Giovanni". *Jahrb. Hochstift 1926.*

Badewitz, H., Kleists „Amphitryon". *Bausteine z. Lit. 27.*

Baesecke, G., Der deutsche Abrogans und die Herkunft des deutschen Schrifttums.

— Die altdeutschen Beichten.

*— Zur Periodisierung der deutschen Literatur. *Vierteljahrsschr., Dtsch. II, 4.*

*__Basler, O.,__ P. Placidus Amon. Ein Beitrag zu den Anfängen der altdeutschen Studien in Österreich im 18. Jahrhundert. *Germanica.*

Baumann, L., Die englischen Übersetzungen von Goethes Faust.

Baumgardt, D., Franz von Baader und die philosophische Romantik. *Vierteljahrsschr., Dtsch., Buchr. 10.*

Bausteine zur Geschichte der neueren deutschen Literatur. Hrsg. von F. Saran.

*Bebermeyer, G., Die deutsche Dicht- und Bildkunst im Spätmittelalter. Ein Durchblick auf ihre Wechselbeziehungen. *Vierteljahrsschr., Dtsch. VII, 2.*

*Beck, H., Die Bedeutung des Genrebegriffs für das deutsche Drama des 16. Jahrhunderts. *Vierteljahrsschr., Dtsch. VIII, 1.*

Becker, A., Die Sprache Friedrichs von Spee. Ein Beitrag zur Geschichte der neuhochdeutschen Schriftsprache.

Becker, C., A. G. Kaestners Epigramme. Chronologie und Kommentar. I. Freundeskreis. — II. Literarische Kämpfe. *Bausteine z. Lit. 4.*

Becker, R., Der mittelalterliche Minnedienst in Deutschland.

— Der altheimische Minnesang.

— Wahrheit und Dichtung in Ulrich von Lichtensteins Frauendienst.

Benezé, E., Sagen- und literarhistorische Untersuchungen. 2 Hefte. 1. Das Traummotiv in der mittelhochdeutschen Dichtung bis 1250 und in alten deutschen Volksliedern. 2. Orendel, Wilhelm von Orense und Robert der Teufel. Eine Studie zur deutschen und französischen Sagengeschichte.

*Berend, E., Der Typus des Humoristen. *Ernte.*

Berger, A. E., Der junge Herder und Winckelmann.

*Bernhart, J., Vom Geistesleben des Mittelalters. Ein Literaturbericht. *Vierteljahrsschr., Dtsch. V, 1.*

*— Literatur zur Mystik. *Vierteljahrsschr., Dtsch. II, 2.*

*Blochmann, E., Die deutsche Volksdichtungsbewegung in Sturm und Drang und Romantik. *Vierteljahrsschr., Dtsch. I, 3.*

*Böckmann, P., Stilprobleme in Schillers Dramen. *Jahrb. Hochstift 1929.*

Böhm, W., Hölderlin. 2 Bände.

*— Hölderlin als Verfasser des „Ältesten Systemprogramms des deutschen Idealismus". *Vierteljahrsschr., Dtsch. IV, 3.*

*— „Zum Systemprogramm." Eine Erwiderung. *Vierteljahrsschr., Dtsch. V, 4.*

— Über die Möglichkeit systematischer Kulturphilosophie.

— Schillers „Briefe über die ästhetische Erziehung des Menschen". *Vierteljahrsschr., Dtsch., Buchr. 11.*

Borcherdt, H. H., Der Renaissancestil des Theaters. Ein prinzipieller Versuch.

Borinski, K., Baltasar Gracian und die Hofliteratur in Deutschland.

*Boettcher, H., Neues zu Sebastian Sailer. Mit Notenbeilage: Sebastian Sailer, „Die Erschaffung des Adams und der Eva" und „Von Kain und Abel". *Gedenkschr. f. H. Abert.*

Brandes, H., Visio S. Pauli. Ein Beitrag zur Visionsliteratur mit einem deutschen und zwei lateinischen Texten.

*Brandi, K., Idee und Form der deutschen Geschichte. *Vierteljahrsschr., Dtsch. III, 1.*

Brauer, H., Die Bücherei von St. Gallen und das althochdeutsche Schrifttum. *Hermaea 17.*

Braune, W., Die Handschriftenverhältnisse des Nibelungenliedes.

***Brecht, W.,** Wege und Umwege in der deutschen Literatur seit hundert Jahren. *Vierteljahrsschr., Dtsch. VII, 3.*

*— Storm und die Geschichte. *Vierteljahrsschr., Dtsch. III, 3.*

***Brentano, L.,** Der jugendliche und der gealterte Brentano über Bettine und Goethe. *Jahrb. Hochstift 1929.*

Brinkmann, H., Geschichte der lateinischen Liebesdichtung im Mittelalter.

— Entstehungsgeschichte des Minnesangs. *Vierteljahrsschr., Dtsch., Buchr. 8.*

*— Zur geistesgeschichtlichen Stellung des deutschen Minnesangs. *Vierteljahrsschr., Dtsch. III, 4.*

*— Diesseitsstimmung im Mittelalter. *Vierteljahrsschr., Dtsch. II, 4.*

— Zu Wesen und Form mittelalterlicher Dichtung.

Brüggemann, F., Der Kampf um die bürgerliche Welt- und Lebensanschauung in der deutschen Literatur des 18. Jahrhunderts.

*— Lessings Bürgerdramen und der Subjektivismus als Problem. Psychogenetische Untersuchung. *Jahrb. Hochstift 1926.*

Bruinier, J. W., Faust vor Goethe. Untersuchungen. I. Das Engelsche Volksschauspiel Doktor Johann Faust als Fälschung erwiesen.

Burdach, K., Die nationale Aneignung der Bibel und die Anfänge der germanischen Philologie.

*— Faust und die Sorge. *Vierteljahrsschr., Dtsch. I, 1.*

— Reinmar der Alte und Walther von der Vogelweide. Mit ergänzenden Aufsätzen über die altdeutsche Lyrik.

— Vorspiel. Gesammelte Schriften zur Geschichte des deutschen Geistes. *Vierteljahrsschr., Dtsch., Buchr. 1—3a.*

Busch, H., Die ursprünglichen Lieder vom Ende der Nibelungen.

Creizenach, W., Versuch einer Geschichte des Volksschauspiels vom Doktor Faust.

— Zur Entstehungsgeschichte des neueren deutschen Lustspiels.

— Geschichte des neueren Dramas. Band 1—5.

***Cysarz, H.,** Zur Erforschung der deutschen Barockdichtung. *Vierteljahrsschr., Dtsch. III, 1.*

*— Vom Geist des deutschen Literatur-Barocks. *Vierteljahrsschr., Dtsch. I, 2.*

*— Jahrhundertwende und Jahrhundertwehen. Zur Erforschung der Literatur seit dem Naturalismus. Eine Kritikenauswahl. *Vierteljahrsschr., Dtsch. VII, 4.*

— Literaturgeschichte als Geisteswissenschaft. Kritik und System.

*— Friedrich Nietzsche in den Wandlungen der Mit- und Nachwelt. *Vierteljahrsschr., Dtsch. IV, 4.*

*— Über den jüngsten Realismus in der deutschen Dichtung. *Jahrb. Hochstift 1929.*

*— Schiller und Nietzsche. *Jahrb. Hochstift 1927.*

Cysarz, H., Von Schiller zu Nietzsche. Hauptfragen der Dichtungs- und Bildungsgeschichte des jüngsten Jahrhunderts.

***Denk, F.**, Goethe und die Bildkunst des Sturms und Drangs. *Vierteljahrsschr., Dtsch. VIII, 1.*

Diede, Ch., die Freundin von Wilhelm von Humboldt. Lebensbeschreibung und Briefe hrsg. von A. Piderit und O. Hartwig.

Döll, A., Goethes Mitschuldigen. Mit Anhang: Abdruck der ältesten Handschrift. *Bausteine z. Lit. 3.*

Dollinger, H., Die dramatische Handlung in Klopstocks „Der Tod Adams" und Gerstenbergs „Ugolino". *Bausteine z. Lit. 29.*

Dosenheimer, E., Das zentrale Problem in der Tragödie Friedrich Hebbels. *Vierteljahrsschr., Dtsch., Buchr. 4.*

Dreyer, M., Der Teufel in der deutschen Dichtung des Mittelalters. I. Teil. Von den Anfängen bis in das XIV. Jahrhundert.

Eger, K., August Hermann Francke. *Univ.-Reden 32.*

Ehrmann, E., Die bardische Lyrik im achtzehnten Jahrhundert.

Elster, E., Zur Entstehungsgeschichte des Don Carlos.

— Die Aufgaben der Literaturgeschichte.

— Beiträge zur Kritik des Lohengrin.

*— Das Verhältnis des Lorengel zum Lohengrin. *Stud., Philol., Festgabe E. Sievers.*

— Prinzipien der Literaturwissenschaft. 2 Bde.

Erdmann, J., Eichendorffs historische Trauerspiele.

***Ermatinger, E.**, Zeitstil und Persönlichkeitsstil. Grundlinien einer Stilgeschichte der neueren deutschen Dichtung. *Vierteljahrsschr., Dtsch. IV, 4.*

Ernte, Die. Abhandlungen zur Literaturwissenschaft. Franz Muncker zu seinem 70. Geburtstage.

Ettlinger, J., Christian Hofman von Hofmanswaldau. Ein Beitrag zur Literaturgeschichte des XVII. Jahrhunderts.

***Feilchenfeld, W.**, Pestalozzi, Goethe, Lavater. *Vierteljahrsschr., Dtsch. III, 3.*

Flemming, W., Andreas Gryphius und die Bühne.

*— Die Auffassung des Menschen im 17. Jahrhundert. *Vierteljahrsschr., Dtsch. VI, 3.*

Forschungs-Institute, Sächsische, in Leipzig. Forschungsinstitut für neuere Philologie. I. Altgermanistische Abteilung. II. Neugermanistische Abteilung.

***Frankenberger, J.**, Faust und der Baccalaureus. *Jahrb. Hochstift 1927.*

***Franz, A.**, Die literarische Porträtzeichnung in Goethes Dichtung und Wahrheit und in Rousseaus Confessions. *Vierteljahrsschr., Dtsch. VI, 3.*

Freitag, O., Die sogenannte Chronik von Weihenstephan. Ein Beitrag zur Karlssage. *Hermaea 1.*

Frisch, A., Untersuchungen über die verschiedenen mittelhochdeutschen Dichter, welche nach der Überlieferung den Namen Meissner führen.

Geiger, E., Hans Sachs als Dichter in seinen Fastnachtspielen im Verhältnis zu seinen Quellen betrachtet.

***Gelosi, G.,** Paul Heyses Übersetzertätigkeit und ihre Bedeutung für sein eigenes dichterisches Schaffen.
Vierteljahrsschr., Dtsch. VII, 1.

Gerhard, F., Joh. Peter de Memels lustige Gesellschaft. Nebst einer Übersicht über die Schwank-Literatur des XVII. Jahrhunderts.

Gerhard, M., Der deutsche Entwicklungsroman bis zu Goethes „Wilhelm Meister". *Vierteljahrsschr., Dtsch., Buchr. 9.*

*— Goethes Erleben der französischen Revolution im Spiegel der „Natürlichen Tochter". *Vierteljahrsschr., Dtsch. I, 2.*

*— Die Wandlung des Schillerbildes in unserer Zeit. Julius Petersen zum 50. Geburtstag zugeeignet. *Vierteljahrsschr., Dtsch. VII, 1.*

***Gerstenberg, K.,** Goethe und die italienische Landschaft.
Vierteljahrsschr., Dtsch. I, 4.

Geuther, K., Studien zum Liederbuch der Klara Hätzlerin.

Gordon, W. v., Die dramatische Handlung in Sophokles' „König Oidipus" und Kleists „Der zerbrochene Krug".
Bausteine z. Lit. 20.

Gose, H., Goethes „Werther". *Bausteine z. Lit. 18.*

Grempler, G., Goethes Clavigo. Erläuterung und literar-historische Würdigung. *Bausteine z. Lit. 5.*

***Grolman, A. v.,** Das Hölderlinbild der Gegenwart.
Jahrb. Hochstift 1929.

*— Die gegenwärtige Lage der Hölderlinliteratur. Eine Problem- und Literaturschau. 1920—1925. *Vierteljahrsschr., Dtsch. IV, 3.*

— Adalbert Stifters Romane. (Der Nachsommer, Witiko.)
Vierteljahrsschr., Dtsch., Buchr. 7.

Grupe, W., Mundts und Kühnes Verhältnis zu Hegel und seinen Gegnern. *Hermaea 20.*

***Gumbel, H.,** Die Verweltlichung des deutschen geistlichen Dialogs im XIV. Jahrhundert. *Vierteljahrsschr., Dtsch. VIII, 3.*

*— Ludwigs Tiecks dichterischer Weg.
Vierteljahrsschr., Dtsch., Buchr. 16.

***Gundolf, F.,** Grimmelshausen und der Simplizissimus.
Vierteljahrsschr., Dtsch. I, 3.

* — Friedrich Schlegels romantische Schriften.
Jahrb. Hochstift 1927.

*— Schleiermachers Romantik. *Vierteljahrschr., Dtsch. II, 3.*

*— Ludwig Tieck. *Jahrb. Hochstift 1929.*

***Günther, H. R. G.,** Psychologie des deutschen Pietismus.
Vierteljahrsschr., Dtsch. IV, 1.

Hagenbring, P., Goethes Götz von Berlichingen. Erläuterung und literarhistorische Würdigung. Teil I: Herder und die romantischen und nationalen Strömungen in der deutschen Literatur des 18. Jahrhunderts bis 1711. *Bausteine z. Lit. 9.*

***Hamburger, K.,** Das Todesproblem bei Jean Paul. *Vierteljahrsschr., Dtsch. VII, 3.*

*— Novalis und die Mathematik. Eine Studie zur Erkenntnistheorie der Romantik. *Vierteljahrsschr., Dtsch., Buchr. 16.*

Harring, W., Andreas Gryphius und das Drama der Jesuiten. *Hermaea 5.*

***Hartig, P.,** Albert der Große und Thomas von Aquino. Untersuchung zur Bedeutung volkheitlicher Verwurzelung im Mittelalter. *Vierteljahrsschr., Dtsch. V, 1.*

Hartung, W., Die deutschen moralischen Wochenschriften als Vorbild G. W. Rabeners. *Hermaea 9.*

Hase, G., Der Minneleich Meister Alexanders und seine Stellung in der mittelalterlichen Musik. *Forsch.-Inst. I, 1.*

Hausen, F., Die Kampfschilderungen bei Hartmann von Aue und Wirnt von Gravenberg.

***Heimann, B.,** Die Freundschaft in Schleiermachers Leben und Lehre. *Vierteljahrsschr., Dtsch., Buchr. 16.*

Heine, C., Der Roman in Deutschland von 1774—1778.

— Johannes Velten. Ein Beitrag zur Geschichte des deutschen Theaters im XVII. Jahrhundert.

— Das Schauspiel der deutschen Wanderbühne vor Gottsched.

***Heinsius, W.,** Mörike und die Romantik. *Vierteljahrsschr., Dtsch. III, 2.*

Hennig, K., Die geistliche Kontrafaktur im Jahrhundert der Reformation. Ein Beitrag zur Geschichte des deutschen Volks- und Kirchenliedes im XVI. Jahrhundert.

Henze, H., Die Allegorie bei Hans Sachs mit besonderer Berücksichtigung ihrer Beziehungen zur graphischen Kunst. *Hermaea 11.*

***Hering, R.,** Goethes „Geschwister". *Jahrb. Hochstift 1926.*

*— Johann Georg Sulzer, Persönliches und Literarisches zur 150. Wiederkehr seines Todestages (25. Februar 1929). *Jahrb. Hochstift 1928.*

Hermaea. Ausgewählte Arbeiten aus dem germanischen Seminar zu Halle.

***Hertz, W.,** Fausts Himmelfahrt. *Ernte.*

Herzfeld, G., William Taylor von Norwich. Eine Studie über den Einfluß der neueren deutschen Literatur in England. *Stud. engl. Philol. 2.*

***Hirsch, E.,** Die Beisetzung der Romantiker in Hegels Phänomenologie. *Vierteljahrsschr., Dtsch. II, 3.*

Hoffart, E., Herders „Gott". *Bausteine z. Lit. 16.*

*Hoffmeister, J., Hegel und Creuzer. *Vierteljahrsschr., Dtsch. VIII, 2.*
Hohmann, F., Willirams von Ebersberg Auslegung des Hohen Liedes. *Bausteine z. Lit. 30.*
Hohmann, K., Beiträge zum Väterbuch. *Hermaea 7.*
*Holl, K., Der Wandel des deutschen Lebensgefühls im Spiegel der deutschen Kunst seit der Reichsgründung. *Vierteljahrsschr., Dtsch. IV, 3.*
Holz, G., Zum Rosengarten. Untersuchung des Gedichtes II.
Jahn, K., Goethes Dichtung und Wahrheit. Vorgeschichte — Entstehung — Kritik — Analyse.
Jahrbuch des Freien Deutschen Hochstifts.
Janentzky, C., J. C. Lavaters Sturm und Drang. Im Zusammenhang seines religiösen Bewußtseins.
*Jenisch, E., Goethe und das ferne Asien. *Vierteljahrsschr., Dtsch. I, 2.*
*Joachimsen, P., Der Humanismus und die Entwicklung des deutschen Geistes. *Vierteljahrsschr., Dtsch. VIII, 3.*
Karg-Gasterstädt, E., Zur Entstehungsgeschichte des Parzival. *Forsch.-Inst. I, 2.*
*Karsten, G. E., Fauststudien. *Stud., Philol., Festgabe E. Sievers.*
*Kauffmann, Fr., Das Hildebrandslied. *Stud., Philol., Festgabe E. Sievers.*
Kawerau, W., Kulturbilder aus dem Zeitalter der Aufklärung. 2 Bände. 1. Aus Magdeburgs Vergangenheit. 2. Aus Halles Literaturleben.
Kindermann, H., Das literarische Antlitz der Gegenwart.
*— Mehr Goethe? Kritische Bemerkungen zur Goethe-Literatur *Vierteljahrsschr., Dtsch. VIII, 3.*
*— Romantik und Realismus. *Vierteljahrsschr., Dtsch. IV, 4.*
Kissling, H., Die Ethik Frauenlobs (Heinrichs von Meissen). *Forsch.-Inst. I, 3.*
*Klages, L., Goethe als Seelenforscher. *Jahrb. Hochstift 1928.*
Klein, E. v., Schenkendorfs Liederspiel „Die Bernsteinküste".
*Klein, H., Musikalische Komposition in deutscher Dichtkunst. *Vierteljahrsschr., Dtsch. VIII, 4.*
*Klemperer, V., Die Arten der historischen Dichtung. *Vierteljahrsschr., Dtsch. I, 3.*
*Kluckhohn, P., Das Kleistbild der Gegenwart. Bericht über die Kleistliteratur der Jahre 1922—1925. *Vierteljahrsschr., Dtsch. IV, 4.*
— Die Auffassung der Liebe in der Literatur des 18. Jahrhunderts und in der deutschen Romantik.
— Persönlichkeit und Gemeinschaft. Studien zur Staatsauffassung der deutschen Romantik. *Vierteljahrsschr., Dtsch., Buchr. 5.*

*Kluckhohn, P., Neueste Literatur zur deutschen Romantik. *Vierteljahrsschr., Dtsch. VII, 4.*

*— Neue Romantiker-Ausgaben. *Vierteljahrsschr., Dtsch. II, 3.*

*Koch, F., Lessing und der Irrationalismus. *Vierteljahrsschr., Dtsch. VI, 1.*

*— Stammeskundliche Literaturgeschichte. *Vierteljahrsschr., Dtsch. VIII, 1.*

Kolb, L., Klingers „Simsone Grisaldo". *Bausteine z. Lit. 26.*

König, F., Georg Büchners „Danton". *Bausteine z. Lit. 19.*

*Korff, H. A., Vom Wesen Goethescher Gedichte. *Jahrb. Hochstift 1927.*

*Körner, J., Friedrich Hebbels Hauptwerk. *Jahrb. Hochstift 1928.*

Kosch, W., Deutsches Literaturlexikon. Biographisches und bibliographisches Handbuch. 2 Bände.

Köster, A., Die Meistersingerbühne des sechzehnten Jahrhunderts. Ein Versuch des Wiederaufbaus.

*— Die Bühne des Hans Sachs. *Vierteljahrsschr., Dtsch. I, 4.*

Kraus, C. v., Das sogenannte II. Büchlein und Hartmanns Werke.

Kriedte, H., Deutsche Bibelfragmente in Prosa des XII. Jahrhunderts.

Kriessbach, E., Die Trauerspiele in Gottscheds „Deutscher Schaubühne" und ihr Verhältnis zur Dramaturgie und zum Theater ihrer Zeit. *Hermaea 19.*

Kühlhorn, W., J. A. Leisewitzens Julius von Tarent. Erläuterung und literarhistorische Würdigung. *Bausteine z. Lit. 10.*

Kummer, H., Der Romantiker Otto Heinrich Graf von Loeben und die Antike. *Hermaea 25.*

Kuntze, F., Wizlaw III., der letzte Fürst von Rügen. Mit einem musikalischen Anhang.

Küpper, H., Jean Pauls „Wuz". Ein Beitrag zur literarhistorischen Würdigung des Dichters. *Hermaea 22.*

Kurz, W., F. M. Klingers „Sturm und Drang". *Bausteine z. Lit. 11.*

Langguth, A., Untersuchungen über die Gedichte der Ava.

— Goethe als Pädagog.

— Goethes Pädagogik historisch-kritisch dargestellt.

— Goethe als pädagogischer Schriftsteller und seine Stellung zu den Erziehungs- und Unterrichtsfragen der Gegenwart.

Langkavel, M., Henri Blaze's Übertragung des zweiten Teiles von Goethes Faust.

Lebede, H., Tiecks Novelle „Der Aufruhr in den Cevennen".

*Leitzmann, A., Wolframianismen im Biterolf. *Germanica.*

— Georg Forster, ein Bild aus dem Geistesleben des achtzehnten Jahrhunderts.

*— Die Widmung von Georg Forsters 'Ansichten vom Niederrhein'. *Stud., Philol., Festgabe E. Sievers.*

— Wilhelm von Humboldt. Charakteristik und Lebensbild.

*Lempicki, S. v., Bücherwelt und wirkliche Welt. Ein Beitrag zur Wesenserfassung der Romantik. *Vierteljahrsschr., Dtsch. III, 3.*

Leyen, F. v. d., Kleine Beiträge zur deutschen Literaturgeschichte im 11. und 12. Jahrhundert.

*Lichtenstein, E., Die Idee der Naturpoesie bei den Brüdern Grimm und ihr Verhältnis zu Herder. *Vierteljahrsschr., Dtsch. VI, 3.*

Liepe, W., Elisabeth von Nassau-Saarbrücken. Entstehung und Anfänge des Prosaromans in Deutschland.

- Das Religionsproblem im neueren Drama von Lessing bis zur Romantik. *Hermaea 12.*

*Lindqvist, A., Joachim Rachels Satyrische Gedichte. Zur Textkritik und Interpretation. *Germanica.*

*Lommel, H., Friedrich Schlegels Charakteristik des Sanskrit und die deutsche Sprache. *Vierteljahrsschr. Dtsch. VIII, 4.*

Lorenz, O., Heinrich von Melk, der Juvenal der Ritterzeit.

*Lorenz, R., Friedrich Schlegels Wiener Vorlesungen über die Neuere Geschichte. *Vierteljahrsschr., Dtsch. IV, 4.*

Lüdicke, V., Vorgeschichte und Nachleben des Willehalm von Orlens von R. v. Ems. *Hermaea 8.*

*Mackensen, L., Goethe und die Rechtssprache. *Vierteljahrsschr., Dtsch. I, 3.*

Magon, L., Der junge Rückert. Sein Leben und sein Schaffen. Unter Benutzung seines handschriftlichen Nachlasses dargestellt. 1. Band: Fr. Rückerts persönliche und dichterische Entwicklung bis zum Beginn der politischen Dichtung.

*Mahr, A. L., Ludwig Braunfels' Agnes, ein Frankfurter Agnes Bernauer-Drama aus jungdeutscher Zeit. *Jahrb. Hochstift 1927.*

*Maltzahn, H. v., Bücher aus dem Besitz des Vaters in Goethes Weimarer Bibliothek. *Jahrb. Hochstift 1927.*

Mangold, H. W., Studien zu den ältesten Bühnenverdeutschungen des Terenz. *Hermaea 10.*

*Mann, O., Die kulturgeschichtlichen Grundlagen des Jean Paulschen Humors. *Vierteljahrsschr., Dtsch. VIII, 4.*

- Zacharias Werner. *Vierteljahrsschr., Dtsch. VII, 3.*

*Martin, A. v., Das Problem der mittelalterlichen Weltanschauung. *Vierteljahrsschr., Dtsch. III, 4.*

*— Das Wesen der romantischen Religiosität. *Vierteljahrsschr., Dtsch. II, 3.*

*May, K., Weltbild und innere Form der Klassik und Romantik im „Wilhelm Meister" und „Heinrich von Ofterdingen". *Vierteljahrsschr., Dtsch., Buchr. 16.*

Menne, K., August Hermann Niemeyer. Sein Leben und Wirken. Zum Gedächtnis des 100jährigen Todestages. *Beitr. z. Gesch. d. Universität Halle-Wittenberg 1.*

Merker, P., Der Verfasser der Eccius dedolatus und anderer Reformationsdialoge. Mit einem Beitrag zur Verfasserfrage der Epistolae obscurorum virorum. *Forsch.-Inst. II, 1.*

Messleny, R., Karl Spitteler und das neudeutsche Epos. *Erzählungskunst, Deutsche 1.*

***Mettin, W.,** Die ältesten deutschen Pilgerlieder. *Stud., Philol., Festgabe E. Sievers.*

Meusebach, Des Freiherrn **Karl Hartwig Gregor von,** Fischartstudien. Mit einer Skizze seiner literarischen Bestrebungen hrsg. von C. Wendeler.

***Meyer, A.,** Goethes Naturerkenntnis, ihre Voraussetzung in der Antike, ihre Krönung durch Carus. *Jahrb. Hochstift 1929.*

Meyer, R., Die Reihenfolge der Lieder Neidharts von Reuenthal.

***Meyer, Th. A.,** Schillers Griechentraum und seine philosophische Begründung. *Jahrb. Hochstift 1928.*

*— Form und Formlosigkeit. Betrachtungen aus Anlaß von Fr. Strichs Buch „Deutsche Klassik und Romantik". *Vierteljahrsschr., Dtsch. III, 2.*

Meyer-Benfey, H., Hebbels Dramen. 1. Heft: Judith.

— Heinrich Heine. Der Dichter des Buchs der Lieder. Neue Heine-Literatur.

— Kleists Leben und Werke.

— Das Drama Heinrich von Kleists. 2. Band. Kleist als vaterländischer Dichter.

*— Das Schöne der Natur und der Kunst. Eine Studie zu Schillers philosophischen Schriften. *Jahrb. Hochstift 1926.*

Michael, W., Überlieferung und Reihenfolge der Gedichte Höltys. *Bausteine z. Lit. 2.*

***Misch, G.,** Wolframs Parzival. Eine Studie zur Geschichte der Autobiographie. *Vierteljahrsschr., Dtsch. V, 2.*

***Moser, H. J.,** Renaissancelyrik deutscher Musiker um 1500. Mit 2 Tafeln. *Vierteljahrsschr., Dtsch. V, 2.*

***Müller, A.,** Die Auseinandersetzung der Romantik mit den Ideen der Revolution. *Vierteljahrsschr., Dtsch., Buchr. 16.*

***Müller, G.,** Brentanos Luisengedichte. *Jahrb. Hochstift 1928.*

*— Gradualismus. Eine Vorstudie zur altdeutschen Literaturgeschichte. *Vierteljahrsschr., Dtsch. II, 4.*

*— Studien zum Formproblem des Minnesangs. *Vierteljahrsschr., Dtsch. I, 1.*

*— Ergebnisse und Aufgaben der Minnesangforschung. Ein Literaturbericht. *Vierteljahrsschr., Dtsch. V, 1.*

*— Zur Bestimmung des Begriffs „altdeutsche Mystik". *Vierteljahrsschr., Dtsch. IV, 1.*

*— Scholastikerzitate bei Tauler. *Vierteljahrsschr., Dtsch. I, 3.*

Müller, W., Über die mitteldeutsche poetische Paraphrase des Buches Hiob. Ein Beitrag zur Geschichte der Sprache und Literatur des Deutschordenlandes.

Müller-Fraureuth, K., Die deutschen Lügendichtungen bis auf Münchhausen.

— Die Ritter- und Räuberromane. Ein Beitrag zur Bildungsgeschichte des deutschen Volkes.

***Mutius, G. v.,** Schiller und die Wahrheit. *Jahrb. Hochstift 1926.*

***Nadler, J.,** Ostfranken 1814—1848. *Ernte.*

Naumann, H. und **G. Müller,** Höfische Kultur. *Vierteljahrsschr., Dtsch., Buchr. 17.*

***Naumann, H.,** Versuch einer Einschränkung des romantischen Begriffs Spielmannsdichtung. *Vierteljahrsschr., Dtsch. II, 4.*

*— Versuch einer Geschichte der deutschen Sprache als Geschichte des deutschen Geistes. *Vierteljahrsschr., Dtsch. I, 1.*

***Neumann, F.,** Das Nibelungenlied in der gegenwärtigen Forschung. *Vierteljahrsschr. Dtsch. V, 1.*

*— Schichten der Ethik im Nibelungenlied. *Festschrift E. Mogk.*

*— Walther von der Vogelweide und das Reich. *Vierteljahrsschr., Dtsch. I, 4.*

*— Wolfram von Eschenbachs Ritterideal. *Vierteljahrsschr., Dtsch. V, 1.*

***Obenauer, K. J.,** Johann Georg Hamann. *Jahrb. Hochstift 1928.*

Oehlke, W., Die deutsche Literatur seit Goethes Tode und ihre Grundlagen. Mit 2 Literaturtabellen von I. Köhler.

***Oppert, K.,** Das Dinggedicht, eine Kunstform bei Mörike, Meyer und Rilke. *Vierteljahrsschr., Dtsch. IV, 4.*

Panzer, F., Hilde-Gudrun. Eine sagen- und literaturgeschichtliche Untersuchung.

— Lohengrinstudien.

*— Personennamen aus dem höfischen Epos in Baiern. *Stud., Philol., Festgabe E. Sievers.*

— Das altdeutsche Volksepos.

Paul, H., Zur Nibelungenfrage.

***Petersen, J.,** Goethes Mondlied. *Vierteljahrsschr., Dtsch. I, 2.*

*— Jean Paul und die Klassiker. *Jahrb. Hochstift 1929.*

*— Das goldene Zeitalter bei den deutschen Romantikern. *Ernte.*

***Petsch, R.,** Die Geisterwelt in Goethes „Faust". *Jahrb. Hochstift 1926.*

***Pfeiffer-Belli, W.,** Giorgio Fuentes, ein Frankfurter Theatermaler des 18. Jahrhunderts. *Jahrb. Hochstift 1926.*

*— Ein Frankfurter Theaterkritiker des 18. Jahrhunderts (Alois Schreiber). *Jahrb. Hochstift 1927.*

Philipp, B., Zum Rosengarten. Vier kleine Aufsätze mit einem Textabdrucke nach dem Berliner Ms. Germ. Quart 744 und dem Münchener Cod. Germ. 429.

Pniower, O., Zur Wiener Genesis.

Pogatscher, F., Zur Entstehungsgeschichte des mitteldeutschen Gedichtes vom König Rother.

***Preitz, M.,** Hoffmann von Fallersleben und sein Deutschlandlied. *Jahrb. Hochstift 1926.*

Prem, S. M., Christian Schneller. Ein Beitrag zur tirolischen Literatur- und Geistesgeschichte des 19. Jahrhunderts. Mit 3 Abbildungen und einem Anhang Schnellerscher Gedichte.

***Priebsch, R.,** „Grethke, war umb heffstu mi" usw., das „Bauer-Lied" Simon Dachs. *Miscellany.*

***Quint, J.,** Die Sprache Meister Eckeharts als Ausdruck seiner mystischen Geisteswelt. *Vierteljahrsschr., Dtsch. VI, 4.*

Rabl, H., Die dramatische Handlung in Gerhart Hauptmanns Webern. *Bausteine z. Lit. 25.*

Rattay, K., Die Ostracher Liederhandschrift und ihre Stellung in der Geschichte des deutschen Liedes. Auf Grund der handschriftlichen Liedersammlungen des 17. und 18. Jahrhunderts untersucht.

***Redenbacher, F.,** Gottfried Kellers religiös-lyrisches Erlebnis. *Vierteljahrsschr., Dtsch. VIII, 4.*

Rehm, W., Der Todesgedanke in der Deutschen Dichtung vom Mittelalter bis zur Romantik. *Vierteljahrsschr., Dtsch., Buchr. 14.*

*— Zur Gestaltung des Todesgedankens bei Petrarca und Johann von Saaz. *Vierteljahrsschr., Dtsch. V, 3.*

Reinsch, R., Die Pseudo-Evangelien von Jesu und Maria's Kindheit in der romanischen und germanischen Literatur.

***Reuschel, K.,** Theodor Fontanes nordische Balladen und Bilder. *Festschrift E. Mogk.*

Richert, G., Die Anfänge der romanischen Philologie und die deutsche Romantik. *Beitr., rom. 10.*

***Richter, J.,** Zur Deutung der Goetheschen Prometheusdichtung. *Jahrb. Hochstift 1928.*

***Rickert, H.,** Fausts Tod und Verklärung. *Vierteljahrsschr., Dtsch. III, 1.*

Riehl, A., Rudolf Haym.

Riemann, A., Die Ästhetik Alexander Gottlieb Baumgartens unter besonderer Berücksichtigung der „Meditationes Philosophicae de Nonnullis ad Poema Pertinentibus", nebst einer Übersetzung dieser Schrift. *Bausteine z. Lit. 21.*

Röbbeling, F., Kleists Käthchen von Heilbronn. Mit Anhang: Abdruck der Phöbusfassung. *Bausteine z. Lit. 12.*

***Roedemeyer, F. K.,** Heinrich v. Kleists Sprache der Musik. Versuch einer sprachkünstlerischen Auswertung. *Jahrb. Hochstift 1927.*

Römer, A., Gottscheds pädagogische Ideen.

***Rosenhagen, G.,** Die Episode vom Raube der Königin in Hartmanns Iwein. *Stud., Philol., Festgabe E. Sievers.*

*Rosenhagen, G., Deutsches und Französisches in der mittelhochdeutschen Märe „Moriz von Craon“.
Vierteljahrsschr., Dtsch. II, 4.

Rostock, F., Mittelhochdeutsche Dichterheldensage. *Hermaea 15.*

Roetteken, H., Die epische Kunst Heinrichs von Veldeke und Hartmans von Aue.

Rouge, J., Erläuterungen zu Friedrich Schlegels Lucinde.

Rühle, F., Das deutsche Schäferspiel des XVIII. Jahrhunderts.

*Rupprich, H., Clemens Brentano und die Mystik.
Vierteljahrsschr., Dtsch. IV, 4.

Sachse, L., Badedirektion und Theater in den Tagen Reils und Goethes. Zur Einweihung der „Kammerspiele“ in Bad Wittekind.

*Samuel, R., Der berufliche Werdegang Friedrich von Hardenbergs.
Vierteljahrsschr., Dtsch., Buchr. 16.

Saran, F., Deutsche Heldengedichte des Mittelalters. I: Hildebrandslied, Waltharius, Rolandslied, König Rother, Herzog Ernst. II: Das Nibelungenlied. III: Kudrun. *Hdb. dtsch. Unterr. 1—3.*

— Goethes Mahomet und Prometheus. *Bausteine z. Lit. 13.*

— Hartmann von Aue als Lyriker.

— Das Hildebrandslied. *Bausteine z. Lit. 15.*

— Über Vortragsweise und Zweck des Evangelienbuches Otfrieds von Weißenburg.

Schaub, K. E., Über die niederdeutschen Übertragungen der Lutherschen Übersetzung des Neuen Testaments, welche im XVI. Jahrhundert im Druck erschienen.

*Schirmacher, K., Der junge Voltaire und der junge Goethe.
Aus rom. Spr. u. Lit.

*Schirokauer, A., Otfrid von Weißenburg.
Vierteljahrsschr., Dtsch. IV, 1.

Schissel v. Fleschenberg, O., Novellenkomposition in E. T. A. Hoffmanns Elixieren des Teufels.

Schmidt, P., Kant, Schiller, Vischer: Über das Erhabene.

*Schneider, F. J., Das tragische Hauptproblem in Grabbes 'Don Juan und Faust'. *Vierteljahrsschr., Dtsch. VIII, 3.*

— Victor Hadwiger (1878—1911). Ein Beitrag zur Geschichte des Expressionismus in der deutschen Dichtung der Gegenwart.

— Lessing und die monistische Weltanschauung. *Univ.-Reden 41.*

*Scholz, F., Der Brief Wilhelm Meisters an Mariane. Eine stilistische Untersuchung. *Jahrb. Hochstift 1928.*

Scholz, H., Rainer Maria Rilke. Ein Beitrag zur Erkenntnis und Würdigung des dichterischen Pantheismus der Gegenwart.

Schregle, H., Goethes Gottfried von Berlichingen.
Hdb. dtsch. Unterr. 4.

Schreyer, J., Die psychologische Motivierung in Arnims Dramen.
Hermaea 26.

*Schröder, F. R., Gunthers Brautwerbung und die Gǫngu-Hrólfs Saga. *Festschrift E. Mogk.*

*Schultz, F., Frankfurt in der Literaturgeschichte des klassisch-romantischen Zeitalters. *Jahrb. Hochstift 1927.*

*— Die Göttin Freude. Zur Geistes- und Stilgeschichte des 18. Jahrhunderts. *Jahrb. Hochstift 1926.*

* — „Romantik" und „Romantisch" als literarhistorische Terminologien und Begriffsbildungen. *Vierteljahrsschr., Dtsch. II, 3.*

Schulz, H., Goethe und Halle.

Schwartz, H., Friedrich Heinrich Jacobis „Allwill". *Bausteine z. Lit. 8.*

Schwartz, W., August Wilhelm Schlegels Verhältnis zur spanischen und portugiesischen Literatur. *Arb., Roman. 3.*

Schwarz, G., Rabelais und Fischart.

*Schwietering, J., Die Bedeutung des Zimiers bei Wolfram. *Germanica.*

Seemüller, J., Studien zu den Ursprüngen der altdeutschen Historiographie.

Sellschopp, A., Neue Quellen zur Geschichte August Hermann Franckes.

Sievers, E., Der Heliand und die angelsächsische Genesis.

*Simon, E., Zu Jacob Grimms Sprache, Stil und Persönlichkeit. *Vierteljahrsschr., Dtsch. VII, 3.*

Singer, S., Bemerkungen zu Wolframs Parzival.

*Sommerfeld, M., Die dichterische Autobiographie seit Goethes „Dichtung und Wahrheit". *Ernte.*

*— Goethes Wahlverwandtschaften im 19. Jahrhundert. *Jahrb. Hochstift 1926.*

*— Zum Problem der literarischen Kritik. *Vierteljahrsschr., Dtsch. VII, 4.*

— Friedrich Nicolai und der Sturm und Drang.

*— Die Reisebeschreibungen der deutschen Jerusalempilger im ausgehenden Mittelalter. *Vierteljahrsschr., Dtsch. II, 4.*

*— Romantheorie und Romantypus der deutschen Aufklärung. *Vierteljahrsschr., Dtsch. IV, 3.*

Sperl, H., Naturalismus und Idealismus in der althochdeutschen Literatur. Dargestellt am Hildebrands-, Ludwigs-, Gallus- und Georgslied. *Bausteine z. Lit. 23.*

Spiess, O., Die dramatische Handlung in Goethes „Clavigo", „Egmont" und Iphigenie". Ein Beitrag zur Technik des Dramas. *Bausteine z. Lit. 17.*

— Hebbels Herodes und Mariamne. Versuch einer Erläuterung zwischen den Zeilen für Schauspieler und Hebbelverehrer.

— Die dramatische Handlung in Lessings „Emilia Galotti" und „Minna von Barnhelm". Ein Beitrag zur Technik des Dramas. *Bausteine z. Lit. 6.*

*Sprengel, J. G., Heinrich v. Kleist. Zur 150. Wiederkehr seines Geburtstages am 18. Oktober 1927. *Jahrb. Hochstift 1927.*

Stadelmann, R., Vom Geist des ausgehenden Mittelalters. Studien zur Geschichte der Weltanschauung von Nicolaus Cusanus bis Sebastian Franck. *Vierteljahrsschr., Dtsch., Buchr. 15.*

— Der historische Sinn bei Herder.

*Stammler, W., Die Wurzeln des Meistergesangs. *Vierteljahrsschr., Dtsch. I, 4.*

*— Ideenwandel in Sprache und Literatur des deutschen Mittelalters. *Vierteljahrsschr., Dtsch. II, 4.*

Steckner, H., Der epische Stil von Hermann und Dorothea. *Forsch.-Inst. I, 4.*

*Steinger, H., Fahrende Dichter im deutschen Mittelalter. Nachwort von H. Naumann. *Vierteljahrsschr., Dtsch. VIII, 1.*

Steinweg, C., Studien. 7. Das Seelendrama in der Antike und seine Weiterentwicklung bis auf Goethe und Wagner. Ein Grundriß.

— — 3. Goethes Seelendramen und ihre französischen Vorlagen. Ein Beitrag zur Erklärung der „Iphigenie" und des „Tasso" sowie zur Geschichte des deutschen und des französischen Dramas.

*Stern, A., Über die Grenzen der Geschichtschreibung und der Poesie. *Vierteljahrsschr., Dtsch. IV, 2.*

Stettner, L., Das philosophische System Shaftesburys und Wielands Agathon. *Bausteine z. Lit. 28.*

Strack, A., Zur Geschichte des Gedichtes vom Wartburgkriege.

Strauch, Ph., Die Deutschordensliteratur des Mittelalters.

— Meister Eckhart-Probleme.

*— Beiträge zu den St. Georgener Predigten. *Germanica.*

— Schiller.

*Strauß, L., Hölderlins Anteil an Schellings frühem Systemprogramm. *Vierteljahrsschr., Dtsch. V, 4.*

*— Zu Böhms Erwiderung. *Vierteljahrsschr., Dtsch. V, 4.*

*Strich, F., Josef von Eichendorff. *Jahrb. Hochstift 1926.*

— Die Mythologie in der deutschen Literatur von Klopstock bis Wagner. 2 Bde.

— Natur und Geist der deutschen Dichtung.

*— Renaissance und Reformation. *Vierteljahrsschr., Dtsch. I, 4.*

Strobl, J., Die Entstehung der Gedichte von der Nibelunge Not und der Klage.

*Sverdrup, J., Bemerkungen zum Hildebrandslied. *Festschrift E. Mogk.*

Tille, A., Die deutschen Volkslieder von Doktor Faust.

Triloff, H., Die Traktate und Predigten Veghes. Untersucht auf Grund des Lectulus Floridus der Berliner Handschrift. Eine Einleitung in das Studium Veghes.

*Ulmann, H., Ein politisches Selbstzeugnis Max von Schenkendorfs. *Vierteljahrsschr., Dtsch. IV, 3.*

*Unger, K., Einige Begriffe des jungen Schleiermacher.
Vierteljahrsschr., Dtsch. VIII, 1.
Unger, R., Hamann und die Aufklärung. Studien zur Vorgeschichte des romantischen Geistes im 18. Jahrhundert.
*— Literaturgeschichte und Geistesgeschichte.
Vierteljahrsschr., Dtsch. IV, 2.
*— Conrad Ferdinand Meyer als Dichter historischer Tragik. *Ernte.*
*— Zur Entwicklung des Problems der historischen Objektivität bis Hegel. Eine prinzipiengeschichtliche Skizze.
Vierteljahrsschr., Dtsch. I, 1.
*— Zur Geschichte des Palingenesiegedankens im 18. Jahrhundert.
Vierteljahrsschr., Dtsch. II, 2.
*— Vom Sturm und Drang zur Romantik. Eine Problem- und Literaturschau. *Vierteljahrsschr., Dtsch. IV, 4. VI, 1, 2.*
Utitz, E., J. J. Wilhelm Heinse und die Ästhetik zur Zeit der deutschen Aufklärung.
Vierteljahrsschrift, Deutsche, für Literaturwissenschaft und Geistesgeschichte.
Vierteljahrsschrift, Deutsche, für Literaturwissenschaft und Geistesgeschichte. Buchreihe.
*Viëtor, K., Der alte Clemens Brentano.
Vierteljahrsschr., Dtsch. II, 3.
Vogt, F., Leben und Dichten der deutschen Spielleute im Mittelalter.
Volhard, E., F. M. Klingers Philosophische Romane. Der Einzelne und die Gesellschaft. *Hermaea 27.*
Volkelt, J., Die Kunst des Individualisierens in den Dichtungen Jean Pauls.
Wagener, B., Shakespeares Einfluß auf Goethe in Leben und Dichtung.
*Walzel, O., Klopstock. *Jahrb. Hochstift 1926.*
*— Wesensfragen deutscher Romantik. *Jahrb. Hochstift 1929.*
Waser, H., Ulrich Hegner. Ein Schweizer Kultur- und Charakterbild.
*Wechssler, E., Die Auseinandersetzung des deutschen Geistes mit der französischen Aufklärung (1732—1832).
Vierteljahrsschr., Dtsch. I, 4.
*— Der deutsche Geist in der französischen Literatur des 19. Jahrhunderts von Saint-Martin bis Bergson.
Vierteljahrsschr., Dtsch. II, 2.
— Das Kulturproblem des Minnesangs. Studien zur Vorgeschichte der Renaissance.
*— Zur Beantwortung der Frage nach den Quellen von Wolframs Parzival. *Stud., Philol., Festgabe E. Sievers.*
Wegener, R., Das Problem der Theodicee in der Philosophie und Literatur des XVIII. Jahrhunderts mit besonderer Rücksicht auf Kant und Schiller.
Weichenmayr, F., Dramatische Handlung und Aufbau in Hebbels Herodes und Mariamne. *Bausteine z. Lit. 24.*

*Weilen, A., Eine deutsche Stegreifkomödie. *Bausteine z. rom. Philol.*

*Weisbach, W., Barock als Stilphänomen. *Vierteljahrsschr., Dtsch. II, 2.*

Weißenfels, R., Goethe im Sturm und Drang.

*Weldige, P. de, Problem und Sinn des Goethe-Gesprächs. *Jahrb. Hochstift 1929.*

*Wendel, H., Die Welt der Südslawen im Spiegel Goethes. *Jahrb. Hochstift 1926.*

*Wentzel, G., Analecta Faustiana. *Genethl. Gotting.*

Wenzlau, F., Zwei- und Dreigliedrigkeit in der deutschen Prosa des XIV. und XV. Jahrhunderts. *Hermaea 4.*

*Wiese, B. v., Novalis und die romantischen Konvertiten. *Vierteljahrsschr., Dtsch., Buchr. 16.*

*Wilhelm, R., Goethe und die chinesische Kultur. *Jahrb. Hochstift 1927.*

Wirth, L., Die Oster- und Passionsspiele bis zum XVI. Jahrhundert.

Wodick, W., Jakob Ayrers Dramen in ihrem Verhältnis zur einheimischen Literatur und zum Schauspiel der englischen Komödianten.

Wöhlert, H., Das Weltbild in Klopstocks Messias. *Bausteine z. Lit. 14.*

*Wolf, E., Dürer und Goethe. *Vierteljahrsschr., Dtsch. VI. 2.*

*— Irrationales und Rationales in Goethes Lebensgefühl. *Vierteljahrsschr., Dtsch. IV, 3.*

*Wolf, H., Die Genielehre des jungen Herder. *Vierteljahrsschr., Dtsch. III, 3.*

Wolff, E., Faust und Luther. Ein Beitrag zur Entstehung der Faust-Dichtung.

*Wolff, L., Die Verschmelzung des Dargestellten mit der Gegenwartswirklichkeit im geistlichen Drama des deutschen Mittelalters. *Vierteljahrsschr., Dtsch. VII, 2.*

Worbs, H., Fr. M. Klingers Weltanschauung und künstlerische Gestaltungsweise zur Zeit des „Orpheus". *Hermaea 21.*

*Woerner, R., Goethes Weltanschauung im Faust. *Ernte.*

Wukadinović, S., Goethes „Novelle". Der Schauplatz. Coopersche Einflüsse. Mit einer Handzeichnung Goethes, zwei Abbildungen und einem Situationsplane.

— Goethe-Probleme. Inhalt: Das Weimarer Mondlied und Frau von Stein. — Das Märchen. — Die Christianer.

— Franz von Sonnenberg.

Wüstling, F., Tiecks William Lovell. *Bausteine z. Lit. 7.*

Zempel, H., Erlebnisgehalt und ideelle Zeitverbundenheit in Fr. M. Klingers Medeadramen. *Hermaea 23.*

Zimmermann, E., Goethes Egmont. *Bausteine z. Lit. 1.*

Zuchhold, H., Des Nikolaus von Landau Sermone als Quelle für die Predigt Meister Eckharts und seines Kreises. *Hermaea 2.*

c) Schriftsteller / Lesebücher / Texte.

(Gotisch, alt- und mittelhochdeutsch, altsächsisch, mittelniederdeutsch, mittelniederländisch.)

Apostelgeschichte, Eine ostdeutsche, des 14. Jahrhunderts (aus dem Königsberger Staatsarchiv, Handschrift A 191). Hrsg. von W. Ziesemer. *Textbibl., Altd. 24.*

Benediktinerregel, Oxforder. Hrsg. von E. Sievers.

Berthold von Regensburg († 1272), Die vier Stricke des Teufels. Bruchstück einer bisher unbekannten Pergamenthandschrift der Predigten. Hrsg. von B. Schweizer.

Bible, the first germanic, translated from the Greek by the Gothic Bishop Wulfila in the fourth Century, and the other Remains of the Gothic Language. Edited, with an Introduction, a Syntax and a Glossary, by G. H. Balg.

Braune, W., Althochdeutsches Lesebuch. Zusammengestellt und mit Glossar versehen. 9. Auflage bearbeitet von K. Helm.

Cranc, Cl., Die Prophetenübersetzung. Hrsg. von W. Ziesemer. *Schr. Königsb., Sonderreihe 1.*

Dichtungen, Die deutschen, von Salomon und Markolf. Hrsg. von F. Vogt. Bd. I. Salman und Morolf.

Priester **Eberhard,** Die Gandersheimer Reimchronik. Hrsg. von L. Wolff. *Textbibl., Altd. 25.*

Gedichte, Deutsche, des zwölften Jahrhunderts. Hrsg. von C. Kraus.

Gedichte, Die, vom Rosengarten zu Worms. Hrsg. von G. Holz.

Gedichte, Kleinere deutsche, des XI. und XII. Jahrhunderts. Hrsg. von A. Waag. *Textbibl., Altd. 10.*

Gerhard von Minden, Die Fabeln, in mittelniederdeutscher Sprache zum erstenmal hrsg. von A. Leitzmann.

Glosse, Die jüngere, zu Reinke de Vos. Hrsg. von H. Brandes.

Gottesfreund-Literatur, Schriften aus der. 1: Sieben bisher unveröffentlichte Traktate und Lektionen. 2: Merswins Vier anfangende Jahre. Des Gottesfreundes Fünfmannenbuch (Die sog. Autographa). 3: Merswins Neun-Felsen-Buch (Das sog. Autograph). Hrsg. von Ph. Strauch. *Textbibl., Altd. 22. 23. 27.*

Handschriften, Althochdeutsche. In Lichtdrucken. Codd. Par. Lat. 7640, S. Gall. 911, Aug. CXI, Jun. 25, Lobcow. 434. Hrsg. von G. Baesecke.

Hartmann von Aue, Gregorius. Hrsg. von H. Paul. (Mit einem Nachtrag, enthaltend: Die Ergänzungen und Verbesserungen aus der Berner Handschrift. 1876.)

— — Hrsg. von H. Paul. 6. Aufl. besorgt von A. Leitzmann. *Textbibl., Altd. 2.*

— Der arme Heinrich. Hrsg. von H. Paul. 7. Aufl. besorgt von A. Leitzmann. *Textbibl., Altd. 3.*

Heinrichs des Glichezares Reinhart Fuchs. Hrsg. von G. Baesecke. Mit einem Beitrage von K. Voretzsch. *Textbibl., Altd. 7.*

Heinrich von Freiberg. Mit Einleitungen über Stil, Sprache, Metrik, Quellen und die Persönlichkeit des Dichters hrsg. von A. Bernt.

Heliand und Genesis. Hrsg. von O. Behaghel. *Textbibl., Altd. 4.*

Judith. Ein mitteldeutsches Gedicht aus dem 13. Jahrhundert. Aus der Stuttgarter Hs. zum erstenmal hrsg. von R. Palgen. *Textbibl., Altd. 18.*

König Rother. Hrsg. von K. v. Bahder. *Textbibl., Altd. 6.*

Konrad von Würzburg, Engelhard. Hrsg. von P. Gereke. *Textbibl., Altd. 17.*

— Die Legenden. Hrsg. von P. Gereke. 1. Band: Silvester. 2. Band: Alexius. 3. Band: Pantaleon. *Textbibl., Altd. 19—21.*

***Kraus, C. v.,** Neue Bruchstücke einer mittelhochdeutschen Liederhandschrift. *Germanica.*

Kriedte, H., Deutsche Bibelfragmente in Prosa des XII. Jahrhunderts.

Kudrun. Hrsg. von B. Symons. *Textbibl., Altd. 5.*

Laurin und der kleine Rosengarten. Hrsg. von G. Holz.

Lehrgedichte, Kleinere mittelhochdeutsche. 1. Tirol und Fridebrant, Winsbecke, Winsbeckin. Hrsg. von A. Leitzmann. *Textbibl., Altd. 9.*

Liederbuch, Das Rostocker. Nach den Fragmenten der Handschrift neu hrsg. von F. Ranke und J. M. Müller-Blattau. *Schr. Königsb., 4. Jg., Geisteswiss. 5.*

Meyer-Benfey, H., Mittelhochdeutsche Übungsstücke. 1. Hälfte: Geistliche und Didaktische Dichtungen. 2. Hälfte: Novellen und Epische Fragmente.

Mondwahrsagebuch, Ein. Zwei altdeutsche Handschriften des XIV. und XV. Jahrhunderts. Hrsg. von R. Vian.

Nibelungenlied, Das. Hrsg. von F. Zarncke.

Pelagia. Eine Legende in mittelniederländischer Sprache. Hrsg. von A. F. Winell.

Reinbot von Durne, Der heilige Georg. Mit einer Einleitung über die Legende und das Gedicht hrsg. und erklärt von F. Vetter.

Reinhart Fuchs, Das älteste deutsche Tierepos aus der Sprache des 12. Jahrhunderts in unsere übertragen von G. Baesecke.

Reinke de Vos. Nach der Ausgabe von F. Prien neu hrsg. von A. Leitzmann. Mit einer Einleitung von K. Voretzsch. *Textbibl., Altd. 8.*

Rosengarten, Zum. Vier kleine Aufsätze von B. Philipp. Mit einem Textabdrucke nach dem Berliner Ms. Germ. Quart 744 und dem Münchener Cod. Germ. 429.

Schürebrand. Ein Traktat aus dem Kreise der Straßburger Gottesfreunde. Hrsg. von Ph. Strauch.

Strobl, J., Beiträge zur deutschen Literaturgeschichte aus der Kreuzensteiner Bibliothek. 1. Ein rheinisches Passionsspiel des XIV. Jahrhunderts. 2. Eine Handschrift lateinischer Predigten Bertholds von Regensburg.

Textbibliothek, Altdeutsche, begründet von H. Paul. Hrsg. von G. Baesecke.

Veghe, J., Ein deutscher Prediger des XV. Jahrhunderts. Zum ersten Male hrsg. von F. Jostes.

Walther von der Vogelweide, Gedichte. Hrsg. von H. Paul. *Textbibl., Altd. 1.*

— Lieder. Ins Neudeutsche übers. von W. Eigenbrodt.

Waltherlied, Das. Gedicht in mittelhochdeutscher Sprache. Mit einem Anhange über die Schriftdenkmale zur Walthersage und die Walthersage. Hrsg. von W. Eckerth.

Weinschwelg, Der, Ein altdeutsches Gedicht aus der zweiten Hälfte des XIII. Jahrhunderts. Mit einer Übersetzung von K. Lucae.

Wernher der Gartenære, Meier Helmbrecht, hrsg. von F. Panzer. *Textbibl., Altd. 11.*

Priester **Wernhers Maria,** Bruchstücke und Umarbeitungen. Hrsg. von C. Wesle.

— — Hrsg. von C. Wesle. *Textbibl., Altd. 26.*

Wolfram von Eschenbach. Hrsg. von A. Leitzmann. 1—5. *Textbibl., Altd. 12—16.*

— Parcival. Rittergedicht, aus dem Mittelhochdeutschen zum ersten Male übers. von San Marte (A. Schulz). 2 Bände.

***Wolframs Parzival,** Bruchstücke. Hrsg. von O. Basler. *Festschrift E. Mogk.*

d) Schriftsteller (Neuzeit).

Aal, J., in Solothurn, Tragoedia Johannis des Täufers. (1549.) Hrsg. von E. Meyer. *Neudr. 263—267.*

Abraham a Sancta Clara, Neun neue Predigten. Aus der Wiener Handschrift cod. 11571. Mit 2 Handschriftproben. Hrsg. von K. Bertsche. *Neudr. 278—281.*

Abschatz, H. A. Frhr. v., Anemons- und Adonis-Blumen. Hrsg. von G. Müller. *Neudr. 274—277.*

Albert, H., Musik-Beilagen zu den Gedichten des Königsberger Dichterkreises. Hrsg. von R. Eitner. *Neudr. 48.*

Alberus, E., Fabeln. Abdruck der Ausgabe von 1550 mit den Abweichungen der ursprünglichen Fassung hrsg. von W. Braune. *Neudr. 104—107.*

***Arnim, B.** und **A. v.,** Briefe von, mitgeteilt von I. Forbes-Mosse. *Jahrb. Hochstift 1926.*

Aus dem Kampf der Schwärmer gegen Luther. Drei Flugschriften (1524, 1525). Hrsg. von L. Enders. *Neudr. 118.*

Barlaam und Josaphat, Die provenzalische Prosa-Redaktion des geistlichen Romans. Nebst einem Anhang über einige deutsche Drucke des XVII. Jahrhunderts hrsg. von F. Heuckenkamp.

Bergreihen. Ein Liederbuch des XVI. Jahrhunderts. Nach den vier ältesten Drucken von 1531, 1533, 1536 und 1537 hrsg. von J. Meier. *Neudr. 99—100.*

Brunner, Th., Jacob und seine zwölf Söhne. Ein evangelisches Schulspiel aus Steyr. (1566.) Hrsg. von R. Stumpfl. *Neudr. 258—260.*

Bugenhagen, J., Sechs Predigten. Aufgefunden und mitgeteilt von G. Buchwald, veröffentlicht von H. Hering.

Butzer, M., Gesprechbiechlin neüw Karsthans. Mit einer Einleitung hrsg. von E. Lehmann. *Neudr. 282—284.*

Claudius, M., Ausgewählte Schriften. Hrsg. von G. Graeber. *Literaturw., Dtsch. 1.*

Cronberg, H. v., Die Schriften. Hrsg. von E. Kück. *Neudr. 154—156.*

Dedekind, F., Grobianus, verdeutscht von K. Scheidt. (1551.) Hrsg. von G. Milchsack. *Neudr. 34—35.*

Dialogus, Ein schöner, von **Martino Luther** und der geschickten Botschaft aus der Hölle. (1523.) Hrsg. von L. Enders. *Neudr. 62.*

Döll, A., Goethes Mitschuldigen. Mit Anhang: Abdruck der ältesten Handschrift. *Bausteine z. Lit. 3.*

Eberlin von Günzburg, J., Sämtliche Schriften. Hrsg. von L. Enders. 3 Bde. *Neudr. 139—141. 170—172. 183—188.*

Edelmann, J. Ch., Sechs Briefe an Georg Christoph Kreyssig. Hrsg. von Ph. Strauch.

Ferdinand II., Erzherzog von Tirol, Speculum vitae humanae. Ein Drama. (1584.) Nebst einer Einleitung in das Drama des XVI. Jahrhunderts hrsg. von J. Minor. *Neudr. 79—80.*

Fircks, C., Freiherr von, Gedichte in Auswahl. Hrsg. von F. Loofs und J. C. Schwartz.

Fischart, J., Aller Praktik Großmutter. (1572.) Hrsg. von W. Braune. *Neudr. 2.*

— Der Flöhhaz. (1573.) Hrsg. von C. Wendeler. *Neudr. 5.*

— Geschichtklitterung (Gargantua). (1575, 1582 und 1590.) Hrsg. von A. Alsleben. *Neudr. 65—71.*

— Das Glückhafte Schiff von Zürich (1577). Hrsg. von G. Baesecke. *Neudr. 182.*

Flugschriften aus der Reformationszeit.
Neudr. 4. 18. 28. 49. 50. 62. 77—78. 83—84. 96—98. 118. 139—141. 142—143. 153. 154—156. 170—172. 173. 174. 183—188. 257.

Forster, G., Frische Teutsche Liedlein in fünf Teilen. Abdruck nach den ersten Ausgaben 1539, 1540, 1549, 1556 mit den Abweichungen der späteren Drucke hrsg. von M. E. Marriage. *Neudr. 203—206.*

Forster, G., Briefe und Tagebücher von seiner Reise am Niederrhein, in England und Frankreich im Frühjahr 1790. Hrsg. von A. Leitzmann.

Fortunatus. Nach dem Augsburger Druck von 1509 hrsg. von H. Günther. *Neudr. 240—241.*

Gedichte des Königsberger Dichterkreises aus **Heinrich Alberts** Arien und musikalischer Kürbshütte. (1638—1650.) Hrsg. von L. H. Fischer. *Neudr. 44—47.*

Geschichte, Die, des Pfarrers vom Kalenberg. Hrsg. von V. Dollmayr. *Neudr. 212—214.*

Ghetelen, H. van, Dat Narrenschyp, hrsg. von H. Brandes.

*Goethe, Ungedrucktes von, mitgeteilt von F. C. Ebrard. *Jahrb. Hochstift 1926.*

Gottscheds Reineke Fuchs. Abdruck der hochdeutschen Prosa-Übersetzung vom Jahre 1752. *Quellenschr. z. Lit. 1.*

Götzens von Berlichingen, Herrn, Lebensbeschreibung. Nach der Ausgabe von 1731 hrsg. von A. Leitzmann. *Quellenschr. z. Lit. 2.*

Grimmelshausens Courasche. Abdruck der ältesten Originalausgabe (1670) mit den Lesarten der beiden anderen zu Lebzeiten des Verfassers erschienenen Drucke. Hrsg. von J. H. Scholte. *Neudr. 246—248.*

Grimmelshausen, H. J. Chr. v., Der abenteuerliche Simplicissimus. Abdruck der ältesten Originalausgabe. (1669.) Hrsg. von R. Kögel. *Neudr. 19—25.*

Grimmelshausens Springinsfeld. Abdruck der ältesten Originalausgabe (1670) mit den Lesarten der anderen zu Lebzeiten des Verfassers erschienenen Ausgabe. Hrsg. von J. H. Scholte. *Neudr. 249—252.*

Gryphius, A., Catharina von Georgien. Abdruck der Ausgabe von 1663 mit den Lesarten von 1657. Hrsg. von W. Flemming. *Neudr. 261—262.*

— Horribilicribrifax. Scherzspiel. (1663.) Hrsg. von W. Braune. *Neudr. 3.*

— Peter Squenz. Schimpfspiel. (1663.) Hrsg. von W. Braune. *Neudr. 6.*

— Sonn- und Feiertags-Sonette. (1639 u. 1663.) Hrsg. von H. Welti. *Neudr. 37—38.*

Hartlieb, J., Buch aller verbotenen Kunst. Untersucht und herausgegeben von D. Ulm.

Hauptquellen, Die, zu Schillers Wallenstein. Hrsg. von A. Leitzmann. *Quellenschr. z. Lit. 6.*

Hayneccius, M., Hans Pfriem oder Meister Kecks. Komödie. (1582.) Hrsg. von Th. Raehse. *Neudr. 36.*

Hippel, G. Th. v., Der Mann nach der Uhr oder Der ordentliche Mann. Lustspiel in einem Aufzuge. Hrsg. von E. Jenisch.

Histoire du Cid. Nach der Ausgabe von 1783 hrsg. von A. Leitzmann. *Quellenschr. z. Lit. 7.*

Hock, Th., Schoenes Blumenfeld. Abdruck der Ausgabe von 1601. Hrsg. von M. Koch. *Neudr. 157—159.*

Hollonius, L., Somnium vitae humanae. Ein Drama. (1605.) Hrsg. von F. Spengler. *Neudr. 95.*

Humboldt, K. v., Neue Briefe von. Hrsg. von A. Leitzmann.

Humboldt, W. v., Briefe an Friedrich Heinrich Jacobi. Hrsg. von A. Leitzmann.

— und **A. W. Schlegel,** Briefwechsel. Hrsg. von A. Leitzmann. Mit einer Einleitung von B. Delbrück.

Judas Nazarei, Vom alten und neuen Gott, Glauben und Lehre. (1521.) Mit Abhandlung und Kommentar hrsg. von E. Kück. *Neudr. 142—143.*

Judenspiel, Das Endinger. Hrsg. von K. von Amira. *Neudr. 41.*

Keller, G., Legenden. Die Quellen. Nebst einem kritischen Text der „Sieben Legenden" und einem Anhang hrsg. von A. Leitzmann. *Quellenschr. z. Lit. 8.*

Klinggedichte, Niederdeutsche. Abdruck der Originalausgabe (etwa 1650). Hrsg. von A. Leitzmann. *Neudr. 253—256.*

***Kotzebue, A. v.,** Würde der Hofräte, mitgeteilt von W. Pfeiffer-Belli. *Jahrb. Hochstift 1926.*

Krüger, B., Hans Clawerts Werckliche Historien. (1587.) Hrsg. von Th. Raehse. *Neudr. 33.*

Lalebuch, Das (1597), mit den Abweichungen und Erweiterungen der Schiltbürger (1598) und des Grillenvertreibers (1603). Hrsg. von K. von Bahder. *Neudr. 236—239.*

Lauremberg, J., Niederdeutsche Scherzgedichte. (1652.) Mit Einleitung, Anmerkungen und Glossar von W. Braune. *Neudr. 16—17.*

Leander, R. (Richard von Volkmann), Aus der Burschenzeit. Ein Idyll.

Lied vom Hürnen Seyfrid, Das, nach der Druckredaktion des 16. Jahrhunderts. Mit einem Anhange: Das Volksbuch vom gehörnten Siegfried nach der ältesten Ausgabe (1726) hrsg. von W. Golther. *Neudr. 81—82.*

Literaturwerke, Deutsche, des 18. und 19. Jahrhunderts.

Luther, M., An den christlichen Adel deutscher Nation: von des christlichen Standes Besserung. (1520.) Hrsg. von W. Braune. *Neudr. 4.*

— Sämtliche deutsche geistliche Lieder. In der Reihenfolge ihrer ersten Drucke hrsg. von F. Klippgen. *Neudr. 230.*

— Sendbrief an Papst Leo X. Von der Freiheit eines Christenmenschen. Warum des Papsts und seiner Jünger Bücher von D. Martino Luther verbrannt seien. Drei Reformationsschriften aus dem Jahre 1520. Hrsg. von J. K. F. Knaake. *Neudr. 18.*

Luther, M., Von den guten Werken. (1520.) Aus der Originalhandschrift hrsg. von N. Müller. *Neudr. 93—94.*

— Von der Winkelmesse und Pfaffenweihe. (1533.) Hrsg. von G. Kawerau. *Neudr. 50.*

— Wider Hans Worst. (1541.) Hrsg. von J. K. F. Knaake. *Neudr. 28.*

— Ein Urteil der Theologen zu Paris über die Lehre D. Luthers. — Ein Gegenurteil D. Luthers. — Schutzrede Philipp Melanchthons wider dasselbe Parisische Urteil für D. Luther. (1521.) Aus der Originalhandschrift hrsg. von N. Müller. *Neudr. 103.*

Luthers Fabeln. Nach seiner Handschrift und den Drucken neubearbeitet von E. Thiele. *Neudr. 76.*

Luther und **Emser.** Ihre Streitschriften aus dem Jahre 1521. Hrsg. von L. Enders. 2 Bde. *Neudr. 83—84. 96—98.*

Manuel, H. R., Das Weinspiel. Fastnachtspiel. (1548.) Hrsg. von Th. Odinga. *Neudr. 101—102.*

Moscherosch, H. M., Insomnis Cura Parentum. Abdruck der ersten Ausgabe (1643). Hrsg. von L. Pariser. *Neudr. 108—109.*

Murner, Th., An den großmächtigsten und durchlauchtigsten Adel deutscher Nation (1520). Hrsg. von E. Voss. *Neudr. 153.*

— Die gottesheilige Messe von Gott allein erstiftet. Hrsg. von W. Pfeiffer-Belli. *Neudr. 257.*

— Narrenbeschwörung. (Text und Bilder der ersten Ausgabe.) Mit Einleitung, Anmerkungen und Glossar von M. Spanier. *Neudr. 119—124.*

— Schelmenzunft. Nach den beiden ältesten Drucken hrsg. von M. Spanier. *Neudr. 85.*

Musculus, A., Vom Hosenteufel. (1555.) Hrsg. von M. Osborn. *Neudr. 125.*

Neudrucke deutscher Literaturwerke des XVI. und XVII. Jahrhunderts.

Neudrucke deutscher Literaturwerke des 18. und 19. Jahrhunderts.

Opitz, M., Buch von der deutschen Poeterei. (1624.) Hrsg. von W. Braune. *Neudr. 1.*

— Teutsche Poemata. Abdruck der Ausgabe von 1624 mit den Varianten der Einzeldrucke und der späteren Ausgaben. Hrsg. von G. Witkowski. *Neudr. 189—192.*

Picard, L. B., Médiocre et rampant ou le moyen de parvenir und Encore des Ménechmes. *Quellenschr. z. Lit. 3.*

Platters, Thomas, des Jüngeren Englandfahrt im Jahre 1599. Nach der Handschrift der öffentlichen Bibliothek der Universität Basel. Hrsg. von H. Hecht.

Probst, P., Die dramatischen Werke des. (1553—1556.) Eingel. und hrsg. von E. Kreisler. *Neudr. 219—221.*

Puschman, A., Gründlicher Bericht des deutschen Meistergesangs. (1571.) Hrsg. von R. Jonas. *Neudr. 73.*

Quellen, Die, zu Gottfried Kellers Legenden. Nebst einem kritischen Text der „Sieben Legenden“ und einem Anhang hrsg. von A. Leitzmann. *Quellenschr. z. Lit. 8.*

Quellenschriften zur neueren deutschen Literatur.

Rachel, J., Satyrische Gedichte. Nach den Ausgaben von 1664 und 1677 hrsg. von K. Drescher. *Neudr. 200—202.*

Retz, Kardinal von, Histoire de la conjuration du comte Jean Louis de Fiesque. *Quellenschr. z. Lit. 4.*

Reuter, Ch., Die ehrliche Frau nebst Harlequins Hochzeit- und Kindbetterinschmaus. — Der ehrlichen Frau Schlampampe Krankheit und Tod. Lustspiele. (1695. 1696.) Hrsg. von G. Ellinger. *Neudr. 90—91.*

— Schelmuffsky. Abdruck der vollständigen Ausgabe. (1696—1697.) Hrsg. von A. Schullerus. *Neudr. 57—58.*

— — Abdruck der ersten Fassung. (1696.) Hrsg. von A. Schullerus. *Neudr. 59.*

Riemann, A., Die Ästhetik Alexander Gottlieb Baumgartens unter besonderer Berücksichtigung der „Meditationes Philosophicae de Nonnullis ad Poema Pertinentibus“, nebst einer Übersetzung dieser Schrift. *Bausteine z. Lit. 21.*

Rinckhart, M., Der Eislebische Christliche Ritter. Ein Reformationsspiel. (1613.) Hrsg. von C. Müller. *Neudr. 53—54.*

Röbbeling, F., Kleists Käthchen von Heilbronn. Mit Anhang: Abdruck der Phöbusfassung. *Bausteine z. Lit. 12.*

Rollenhagen, G., Spiel vom reichen Manne und armen Lazaro. 1590. Hrsg. von J. Bolte. *Neudr. 270—273.*

— Spiel von Tobias. 1576. Hrsg. von J. Bolte. *Neudr. 285—287.*

Rotmann, B., Restitution rechter und gesunder christlicher Lehre. Eine Wiedertäuferschrift. (Münster 1534.) Hrsg. von Andr. Knaake. *Neudr. 77—78.*

Sachs, H., Sämtliche Fabeln und Schwänke. In chronologischer Ordnung nach den Originalen hrsg. von E. Goetze. 6 Bde. *Neudr. 110—117. 126 134. 164 169. 193 199. 207 211. 231 235.*

— Sämtliche Fastnachtspiele. In chronologischer Ordnung nach den Originalen hrsg. von E. Goetze. 7 Bändchen. *Neudr. 26—27. 31—32. 39—40. 42—43. 51—52. 60—61. 63—64.*

— Das Gemerkbüchlein (1555—1561) nebst einem Anhange: Die Nürnberger Meistersinger-Protokolle von 1595—1605. Hrsg. von K. Drescher. *Neudr. 149—152.*

— Der hürnen Seufried. Tragödie in sieben Akten. Zum ersten Male nach der Handschrift des Dichters hrsg. von E. Goetze. *Neudr. 29.*

— Zwei Spiele. 1. Die Komödie von König Alexander und dem Philosophen Aristoteles. 2. Der gestohlene Hahn. Fastnachtsspiel. (Lauchstedter Bühnenbearbeitung.)

Saint-Réal, Abbé de, Histoire de Dom Carlos. *Quellenschr. z. Lit. 5.*

Sandrub, L., Delitiae historicae et poeticae, das ist: Historische und poetische Kurzweil. (1618.) Hrsg. von G. Milchsack. *Neudr. 10—11.*

Schede, P. M., Die Psalmenübersetzung des (1572). Hrsg. von M. H. Jellinek. *Neudr. 144—148.*

Scheit, K., Lobrede von wegen des Meyen. Hrsg. von Ph. Strauch. *Neudr. 268—269.*

Schottelius, J. G., Friedens Sieg. Ein Freudenspiel (1648). Hrsg. von F. E. Koldewey. *Neudr. 175.*

Schultz, P. und **Ch. Hegendorf,** Zwei älteste Katechismen der lutherischen Reformation. Neu hrsg. von G. Kawerau. *Neudr. 92.*

Schupp, J. B., Corinna. Kritisch durchgesehene und erläuterte Ausgabe mit den Varianten der Einzeldrucke und der ältesten Gesamtausgabe der deutschen Schriften. Hrsg. von C. Vogt. *Neudr. 228—229.*

— Der Freund in der Not. (1657.) Hrsg. von W. Braune. *Neudr. 9.*

— Streitschriften. Abdruck der jeweils ältesten Ausgabe mit den Varianten der Einzeldrucke und der ältesten Gesamtausgabe der deutschen Schriften. Hrsg. von C. Vogt. 2 Teile. *Neudr. 222—224. 225—227.*

Schwarzenberg, J. v., Das Büchlein vom Zutrinken. Hrsg. von W. Scheel. *Neudr. 176.*

— Trostbuch um abgestorbene Freunde (Kummertrost). Hrsg. von W. Scheel. *Neudr. 215.*

Schwieger, J., Geharnschte Venus. (1660.) Hrsg. von Th. Raehse. *Neudr. 74—75.*

Silesius, A., Cherubinischer Wandersmann (Geistreiche Sinn- und Schlußreime). Abdruck der ersten Ausgabe von 1657. Mit Hinzufügung des sechsten Buches nach der zweiten Ausgabe von 1675. Hrsg. von G. Ellinger. *Neudr. 135—138.*

— Heilige Seelenlust oder Geistliche Hirtenlieder der in ihren Jesum verliebten Psyche. 1657 (1668). Hrsg. von G. Ellinger. *Neudr. 177—181.*

Studentensprache und Studentenlied in Halle vor hundert Jahren. Neudruck des „Idiotikon der Burschensprache" von 1795 und der „Studentenlieder" von 1781.

Thym, G., Gedicht: Thedel von Wallmoden. Hrsg. von P. Zimmermann. *Neudr. 72.*

Tieck, L., Das Buch über Shakespeare. Handschriftliche Aufzeichnungen über seinen Nachlaß. Hrsg. von H. Lüdeke. *Neudr. 18. u. 19. Jh. 1.*

Till Eulenspiegel. Abdruck der Ausgabe vom Jahre 1515. Hrsg. von H. Knust. *Neudr. 55—56.*

Todesfall Caroli XII., Der unglückselige. Ein Drama des XVIII. Jahrhunderts. Hrsg. von C. Heine.

Usteri, J. M., Liebesabenteuer eines Zürichers vom glückhaften Schiff auf dem Freischießen zu Straßburg im Jahre 1576. Novelle. Aus dem Originalmsk. des Dichters hrsg. von C. Wendeler.

Venus-Gärtlein. Ein Liederbuch des XVII. Jahrhunderts. Nach dem Drucke von 1656 hrsg. von M. Freiherrn von Waldberg. *Neudr. 86—89.*

Vogelgesang, J. (Cochlaeus). Ein heimlich Gespräch von der Tragedia Johannis Hussen. (1538.) Hrsg. von H. Holstein. *Neudr. 174.*

Volksbuch, Das, vom Doctor Faust. (Nach der ersten Ausgabe. 1587.) Hrsg. von R. Petsch. *Neudr. 7—8 a/b.*

Volksbuch, Das, vom Doktor Faust. Nach der um die Erfurter Geschichten vermehrten Fassung hrsg. und eingel. von J. Fritz.

Volkslieder aus der Badischen Pfalz. Gesammelt und hrsg. von M. E. Marriage.

Volkslieder von der Mosel und Saar. Mit ihren Melodien aus dem Volksmunde gesammelt von C. Köhler. Mit vergleichenden Anmerkungen und einer Abhandlung hrsg. von J. Meier. Band I: Texte und Anmerkungen.

Volksschauspiele, Deutsche. In Steiermark gesammelt. Mit Anmerkungen und Erläuterungen, nebst einem Anhange: Das Leiden Christi-Spiel aus dem Gurkthale in Kärnten hrsg. von A. Schlossar. 2 Bände.

Waldis, B., Streitgedichte gegen Herzog Heinrich den Jüngern von Braunschweig. (1542.) Hrsg. von F. Koldewey. *Neudr. 49.*

– – Der verlorene Sohn, ein Fastnachtspiel. (1527.) Hrsg. von G. Milchsack. *Neudr. 30.*

– – – Ergänzungsheft zu [*Neudr.*] Nr. 30. Burkard Waldis. Nebst einem Anhange: Ein Lobspruch der alten Deutschen von B. Waldis. Hrsg. von G. Milchsack.

Weise, Ch., Die drei ärgsten Erznarren in der ganzen Welt. Roman. (1673.) Hrsg. von W. Braune. *Neudr. 12—14.*

– Der grünenden Jugend überflüssige Gedanken. Abdruck der Ausgabe von 1678. Eingel. von M. Freiherr von Waldberg. *Neudr. 242—245.*

– Masaniello. Trauerspiel (1683). Hrsg. von R. Petsch. *Neudr. 216—218.*

Zesen, Ph. v., Adriatische Rosemund (1645). Hrsg. von M. H. Jellinek. *Neudr. 160—163.*

Zinkgref, J. W., Auserlesene Gedichte deutscher Poeten. (1624.) Hrsg. von W. Braune. *Neudr. 15.*

Zwingli, H., Von Freiheit der Speisen. Eine Reformationsschrift (1522). Hrsg. von O. Walther. *Neudr. 173.*

2. Skandinavische Sprachen.

Aall, A., Henrik Ibsen als Dichter und Denker.

Ágrip af Nóregs Konunga Sǫgum. Hrsg. von F. Jónsson. *Sagabibl. 18.*

Ares Isländerbuch. Hrsg. von W. Golther. *Sagabibl. 1.*

Bjarnar Saga Hítdœlakappa. Hrsg. von R. C. Boer.

Björkmann, E., Nordische Personennamen in England in alt- und frühmittel-englischer Zeit. Ein Beitrag zur englischen Namenkunde. *Stud. engl. Philol. 37.*

— Scandinavian Loan-Words in Middle English. Part I. II. *Stud. engl. Philol. 7. 11.*

***Boor, H. de,** Der Zwerg in Skandinavien. *Festschrift E. Mogk.*

Braga ens gamla boddasonar, kvaeþa-brot. Bruchstücke von Brages des Alten Gedichten. Hrsg. von H. Gering.

***Braun, F.,** Das historische Rußland im nordischen Schrifttum des 10. bis 14. Jahrhunderts. *Festschrift E. Mogk.*

Brennu-Njálssaga (Njála). Hrsg. von F. Jónsson. *Sagabibl. 13.*

***Brøndum-Nielsen, J.,** Om (old)isl. *glíma,* brydekamp. *Festschrift E. Mogk.*

Bugge, A., Die Wikinger. Bilder aus der nordischen Vergangenheit. Autorisierte Übertr. aus dem Norwegischen von H. Hungerland.

Burdach, K., Die nationale Aneignung der Bibel und die Anfänge der germanischen Philologie.

Clári Saga. Hrsg. von G. Cederschiöld. *Sagabibl. 12.*

***Dahlerup, V.,** Et Kapitel i Eriks sjællandske lov. *Festschrift E. Mogk.*

Detter, F., Die Lausavísur der Egilssaga. Beiträge zu ihrer Erklärung.

Eddalieder. Altnordische Gedichte mythologischen und heroischen Inhalts. Hrsg. von F. Jónsson. 2 Bände. I. Gedichte mythologischen Inhalts. II. Gedichte der Heldensage. *Textbibl., Altnord. 2—3.*

Egils Saga Skallagrímssonar, nebst den größeren Gedichten Egils. Hrsg. von F. Jónsson. *Sagabibl. 3.*

Eyrbyggja Saga. Hrsg. von H. Gering. *Sagabibl. 6.*

***Falk, H.,** Die altnordischen Namen der Beizvögel. *Germanica.*

Festschrift Eugen Mogk zum 70. Geburtstag.

Flóres Saga ok Blankiflúr. Hrsg. von E. Kölbing. *Sagabibl. 5.*

Fornaldarsögur, Zwei (Hrólfssaga Gautrekssonar und Ásmundarsaga Kappabana), nach Cod. Holm. 7, 4 hrsg. von F. Detter.

Franz, R., Der Monolog und Ibsen.

Friðþjófs Saga ins frœkna. Hrsg. von L. Larsson. *Sagabibl. 9.*

Friðþjófssaga, Die. In ihrer Überlieferung untersucht und der ältesten Fassung kritisch hrsg. von G. Wenz.

*Friesen, O. v., Tors fiske på en uppländsk runsten. *Festschrift E. Mogk.*

Frostuthingslög, Tübinger Bruchstücke der älteren, hrsg. von E. Sievers.

*Gering, H., Grottasǫngr (Eine Probe aus dem Eddakommentar). *Festschrift E. Mogk.*

Gísla Saga Súrssonar. Hrsg. von F. Jónsson. *Sagabibl. 10.*

Grettis Saga Asmundarsonar. Hrsg. von R. C. Boer. *Sagabibl. 8.*

Gunnlaugs saga Ormstungu. Mit Einleitung und Glossar hrsg. von E. Mogk. *Textbibl., Altnord. 1.*

Hálfdanar Saga Eysteinssonar. Hrsg. von F. R. Schröder. *Sagabibl. 12.*

Hálfs Saga ok Hálfsrekka. Hrsg. von A. Le Roy Andrews. *Sagabibl. 14.*

*Hempl, G., Wimmers Runenlehre. *Stud., Philol., Festgabe E. Sievers.*

*Jóhannesson, A., Um frumnorræna tungu. *Festschrift E. Mogk.*

— Die Komposita im Isländischen.

— Die Suffixe im Isländischen.

*Jonsson, F., Kong Olaf den helliges ophold på Gotland. *Festschrift E. Mogk.*

Ívens Saga. Hrsg. von E. Kölbing. *Sagabibl. 7.*

*Karg, F., Die altschwedische Erzählung von Valentin und Namelos. *Festschrift E. Mogk.*

*Kjær, A., Zu Fáfnismál Str. 2. *Festschrift E. Mogk.*

*Kock, E. A., Skaldendichtung und Undeutlichkeit? *Festschrift E. Mogk.*

Kristnisaga — Þáttr Þorvalds ens viðforla — Þáttr Ísleifs biskups Gizurarsonar — Hungrvaka. Hrsg. von R. Kahle. *Sagabibl. 11.*

Laxdœla Saga. Hrsg. von Kr. Kålund. *Sagabibl. 4.*

*Liestøl, K., Die guten Ratschläge in der Hervararsaga. *Festschrift E. Mogk.*

*Lindroth, H., Zur urnordischen Runeninschrift des sog. Rösteines in Bohuslän. *Germanica.*

Luther, B., Ibsens Beruf.

Lygisogur, Drei. Egils saga einhenda ok Ásmundar berserkjabana. Ála flekks saga. Flóres saga konungs ok sona hans. Hrsg. von A. Lagerholm. *Sagabibl. 17.*

Machule, P., Die lautlichen Verhältnisse und die verbale Flexion des Schonischen Land- und Kirchenrechtes.

*Meissner, R., Henrik Ibsen, der Norweger. *Vierteljahrsschr., Dtsch. VII, 1.*

— Skaldenpoesie.

— Die Strengleikar. Ein Beitrag zur Geschichte der altnordischen Prosaliteratur.

*Misch, G., Egil Skallagrimsson. Die Selbstdarstellung des Skalden. *Vierteljahrsschr., Dtsch. VI, 2.*

*Mogk, E., Nordgermanische Götterverehrung nach den Kultquellen. *Germanica.*

*— Schriften. 1879—April 1924. Zusammengestellt von E. Karg-Gasterstädt. *Festschrift E. Mogk.*

*Müller-Blattau, J. M., Musikalische Studien zur altgermanischen Dichtung. *Vierteljahrsschr., Dtsch. III, 4.*

*Naumann, H., Die Götter Germaniens. *Vierteljahrsschr., Dtsch. VIII, 1.*

*— Die neue Perspektive. Ein Literaturbericht zum frühgermanischen Altertum. *Vierteljahrsschr., Dtsch. III, 4.*

*Neckel, G., Die Entwicklung von schwachtonigem altnordischem *u* (*o*) vor *m* aus helleren Vokalen und der altnordische Substantivartikel. *Festschrift E. Mogk.*

*Neuman, E., Ist das Wort *humle* in den germanischen Sprachen ein Lehnwort? *Festschrift E. Mogk.*

Noreen, A., Abriß der altisländischen Grammatik. *Samm. Gramm. C 3.*

— Altnordische Grammatik. I. Altisländische und altnorwegische Grammatik (Laut- und Flexionslehre) unter Berücksichtigung des Urnordischen. *Samm. Gramm. A 4.*

— — II. Altschwedische Grammatik mit Einschluß des Altgutnischen. *Samm. Gramm. A 8.*

— Altschwedisches Lesebuch mit Anmerkungen und Glossar.

*Noreen, E., *Kuida*, en hypotes. *Festschrift E. Mogk.*

*Olsen, M., Kǫrmt ok Ǫrmt. *Germanica.*

*— Hvad betyder *uia haipuiarpan þiakn* paa Glavendrup-stenen? *Festschrift E. Mogk.*

Orvar-Odds Saga. Hrsg. von R. C. Boer. *Sagabibl. 2.*

*Petersen, Th., Zwei neugefundene Kultobjekte aus der älteren Eisenzeit. *Festschrift E. Mogk.*

*Reinskou, F., Snorri und die Skaldenmetrik. *Festschrift E. Mogk.*

Rittershaus, A., Die neuisländischen Volksmärchen. Ein Beitrag zur vergleichenden Märchenforschung.

Rooth, E., Altgermanische Wortstudien.

Runeberg, J. L., Epische Dichtungen. Aus dem Schwedischen übersetzt, sowie mit Einleitung, Anmerkungen und bibliographischem Anhang versehen von W. Eigenbrodt. 2 Bde.

— Fähnrich Stahls Erzählungen. Eine Sammlung Gesänge. Deutsch von W. Eigenbrodt.

Sagabibliothek, Altnordische.

Sammlung kurzer Grammatiken germanischer Dialekte.

*Schröder, F. R., Gunthers Brautwerbung und die Gǫngu-Hrólfs Saga. *Festschrift E. Mogk.*

*Seip, D. A., Einige Neuerungen der altnorwegischen Sprache im 14. Jahrhundert. *Festschrift E. Mogk.*
*— Zur mittelnorwegischen Sprachgeschichte. *Germanica.*
*Sievers, E., Zur Chronologie der Eddalieder. *Festschrift E. Mogk.*
— Proben einer metrischen Herstellung der Eddalieder.
Skulerud, O., Tinnsmaalet Fyrste Bolken: Ljodlære.
Spehr, H., Der Ursprung der isländischen Schrift und ihre Weiterbildung bis zur Mitte des 13. Jahrhunderts.
*Stübe, R., Kvasir und der magische Gebrauch des Speichels. *Festschrift E. Mogk.*

Textbibliothek, Altnordische.
Vatnsdœla Saga. Hrsg. von W. H. Vogt. *Sagabibl. 16.*
*Vogt, W. H., Paa Vidderne. Et Digt af Henrik Ibsen. Eine stilistische Untersuchung. *Festschrift E. Mogk.*
*Wolff, L., Über den Stil der altgermanischen Poesie. *Vierteljahrsschr., Dtsch. I, 2.*

3. Friesisch.

Allemnack, Ferreng an öömreng för't Juar 1893—1896.
Arfsten, A. J., Sin Düntjis. *Stacken.*
Siebs, Th., Zur Geschichte der englisch-friesischen Sprache.
Stacken, Ferreng an ömreng, ütjdenn fan O. Bremer. 1. Ferreng an ömreng Stacken üb Rimen ütjdenn fan O. Bremer. 2. Arfsten, A. J., Sin Düntjis.
Steller, W., Abriß der Altfriesischen Grammatik. Mit Berücksichtigung der Westgermanischen Dialecte des Altenglischen. Altsächsischen und Althochdeutschen. Mit Lesestücken und Wortverzeichnis. *Samm. Gramm. C 5.*

4. Englisch (Angelsächsisch).

a) Englisch im allgemeinen.

Annakin, M. L., Exercises in English Pronunciation.
Beiträge zur romanischen und englischen Philologie. Festgabe für Wendelin Foerster.
Bericht über die Verhandlungen der 17. Tagung des Allgemeinen Deutschen Neuphilologen-Verbandes (A. D. N.-V.) in Halle vom 4.—6. Oktober 1920.
Elze, K., Grundriß der englischen Philologie.
Fehr, B., Die Erforschung des modernen Englands. (1880—1914.) Praktische Ratschläge für Anglisten.
Festschrift für Lorenz Morsbach. *Stud. engl. Philol. 50.*

Flügel, E., Ausgewählte Reden und Aufsätze. Hrsg. von F. Flügel. I. Chaucer Miszellen. II. Aufsätze verschiedenen Inhalts. III. Vorträge und Nekrologe. IV. Drei Reden, hauptsächlich über das Deutschtum in den Vereinigten Staaten.

Forschungs-Institute, Sächsische, in Leipzig. Forschungsinstitut für neuere Philologie. III. Anglistische Abteilung.

Mitteilungen aus dem gesamten Gebiete der englischen Sprache und Literatur.

Studien zur englischen Philologie.

Texte und Forschungen zur englischen Kulturgeschichte. Festgabe für Felix Liebermann.

b) Sprachgeschichte / Metrik / Stilistik.

Albert, H., Mittelalterlicher englisch-französischer Jargon. *Stud. engl. Philol. 63.*

Ausbüttel, E., Das persönliche Geschlecht unpersönlicher Substantiva, einschließlich der Tiernamen, im Mittel-Englischen seit dem Aussterben des grammatischen Geschlechts. *Stud. engl. Philol. 19.*

Barth, H., Das Epitheton in den Dramen des jungen Shakespeare und seiner Vorgänger. *Stud. engl. Philol. 52.*

Beschorner, F., Verbale Reime bei Chaucer. *Stud. engl. Philol. 60.*

***Björkman, E.,** Die festermen Ælfric. Eine Namenliste aus York. *Stud. engl. Philol. 50.*

— Studien über die Eigennamen im Beowulf. *Stud. engl. Philol. 58.*

— Zur englischen Namenkunde. *Stud. engl. Philol. 47.*

— Nordische Personennamen in England in alt- und frühmittelenglischer Zeit. *Stud. engl. Philol. 37.*

— Scandinavian Loan-Words in Middle English. Part I. II. *Stud. engl. Philol. 7. 11.*

Bock, W., Zur Destruction of Troy. Eine Sprach- und Quellenuntersuchung.

***Boerner, O.,** Reimuntersuchung über die Qualität der betonten langen *E*-Vokale bei Robert of Brunne. *Stud. engl. Philol. 50.*

— Die Sprache Robert Mannyngs of Brunne und ihr Verhältnis zur neuenglischen Mundart. *Stud. engl. Philol. 12.*

***Borowski, B.,** Funktion, Affekt, Gliederzahl und Laut. Beiträge aus dem Englischen. *Germanica.*

— Lautdubletten im Altenglischen. *Forsch.-Inst. III, 3.*

— Zum Nebenakzent beim Altenglischen Nominalkompositum. *Forsch.-Inst. III, 2.*

***Breier, W.,** Synthesis und Analysis des Konjunktivs in dem frühmittelenglischen Streitgedicht „Eule und Nachtigall". *Stud. engl. Philol. 50.*

Brink, A., Stab und Wort im Gawain. *Stud. engl. Philol. 59.*

Brüll, H., Untergegangene und veraltete Worte des Französischen im heutigen Englisch.

Bülbring, K. D., Untersuchungen zur mittelenglischen Metrik.

Burghardt, E., Über den Einfluß des Englischen auf das Anglonormannische. *Stud. engl. Philol. 24.*

Butler, Ch., English Grammar (1634), hrsg. von A. Eichler. *Neudr. fne. Gramm. 4, 1.*

Conradi, B., Darstellung der Syntax in Cynewulf's Gedicht „Juliana".

Cook, A. S., A Concordance to Beowulf.

— A Glossary of the old Northumbrian Gospels (Lindisfarne Gospels or Durham Book).

Coopers Grammatica Linguae Anglicanae (1685), hrsg. von John D. Jones. *Neudr. fne. Gramm. 5.*

Cornelius, H., Die altenglische Diphthongierung durch Palatale im Spiegel der mittelenglischen Dialekte. *Stud. engl. Philol. 30.*

*— Die englischen Ortsnamen auf *-wick, -wich.* *Stud. engl. Philol. 50.*

Daines, S., Orthoepia Anglicana (1640), hrsg. von M. Rösler und R. Brotanek. Mit einer Einleitung und Darstellung des Lautbestandes der Orthoepia von R. Brotanek. *Neudr. fne. Gramm. 3.*

Dölle, E., Zur Sprache Londons vor Chaucer. *Stud. engl. Philol. 32.*

Eichler, A., Schriftbild und Lautwert in Charles Butler's English Grammar (1633, 1634) und Feminin 'Monarchi' (1634). *Neudr. fne. Gramm. 4, 2.*

Eilers, F., Die Dehnung vor dehnenden Konsonantenverbindungen im Mittelenglischen. Mit Berücksichtigung der neuenglischen Mundarten. *Stud. engl. Philol. 26.*

Einenkel, E., Das englische Indefinitum.

Flasdieck, H. M., Forschungen zur Frühzeit der neuenglischen Schriftsprache. *Stud. engl. Philol. 65—66.*

***Förster, M.,** Die Französierung des englischen Personennamenschatzes. *Germanica.*

— Keltisches Wortgut im Englischen. Eine sprachliche Untersuchung.

* — Ein englisch-französisches Rechtsglossar. *Beitr. z. rom. u. engl. Philol.*

Franz, W., Shakespeare-Grammatik.

Frieshammer, J., Die sprachliche Form der Chaucerschen Prosa. Ihr Verhältnis zur Reimtechnik des Dichters sowie zur Sprache der älteren Londoner Urkunden. *Stud. engl. Philol. 42.*

Gen. Ca., J. B., Le Maistre d'Escole Anglois (1580). Hrsg. von Th. Spira. *Neudr. fne. Gramm. 7.*

Gevenich, O., Die englische Palatalisierung von $k > c$ im Lichte der englischen Ortsnamen. *Stud. engl. Philol. 57.*

Hackmann, G., Kürzung langer Tonvokale vor einfachen auslautenden Konsonanten in einsilbigen Wörtern im Alt-, Mittel- und Neuenglischen. *Stud. engl. Philol. 10.*

***Hale, E. E.**, Über eine zweifelhafte Ausnahme der frühme. Dehnung von *a, e, o* in offenen Silben. *Stud., Philol., Festgabe E. Sievers.*

Heck, C. C., Beiträge zur Wortgeschichte der nichtgermanischen Lehnwörter im Englischen. Die Quantitäten der Accentvokale in ne. offenen Silben mehrsilbiger Wörter.

Heesch, G., Über Sprache und Versbau des halbsächsischen Gedichts: „Debate of the Body and the Soul".

Hoffmann, P., Das grammatische Genus in Laȝamons Brut. *Stud. engl. Philol. 36.*

Höser, J., Die syntaktischen Erscheinungen in Be Dômes Dæge.

Hüllweck, A., Über den Gebrauch des Artikels in den Werken Alfreds des Großen.

Jones, Dr. J., Practical Phonography (1701). Edited by E. Ekwall. *Neudr. fne. Gramm. 2.*

Joerden, O., Das Verhältnis von Wort-, Satz- und Versakzent in Chaucers Canterbury Tales. *Stud. engl. Philol. 55.*

Lekebusch, J., Die Londoner Urkundensprache von 1430 bis 1500. *Stud. engl. Philol. 23.*

Lentzner, K., Über das Sonett und seine Gestaltung in der englischen Dichtung bis Milton.

Luhmann, A., Die Überlieferung von Laȝamons Brut. Nebst einer Darstellung der betonten Vokale und Diphthonge. *Stud. engl. Philol. 22.*

***Luick, K.**, Weitere Studien zu den neuenglischen Lehnwörtern. *Germanica.*

Lummert, A., Die Orthographie der ersten Folioausgabe der Shakespeare'schen Dramen.

Mac Gillivray, H. S., The Influence of Christianity on the Vocabulary of Old English. Part I. *Stud. engl. Philol. 8.*

Mason, G., Grammaire angloise. Nach den Drucken von 1622 und 1633 hrsg. von R. Brotanek. *Neudr. fne. Gramm. 1.*

Meyer, W., Flexionslehre der ältesten schottischen Urkunden. *Stud. engl. Philol. 29.*

Middendorf, H., Altenglisches Flurnamenbuch.

Moore, J. L., Tudor-Stuart views on the growth status and destiny of the English language. *Stud. engl. Philol. 41.*

Morsbach, L., Mittelenglische Grammatik. 1. Hälfte. *Samm. Gramm. A 7.*

— Die angebliche Originalität des frühmittelenglischen „King Horn". Nebst einem Anhang: Über anglo-französische Konsonantendehnung.

Neudrucke frühneuenglischer Grammatiken.

Panning, E., Dialektisches Englisch in Elisabethanischen Dramen.

*Priebsch, J., Ein anglonormannisches Glossar. *Bausteine z. rom. Philol.*

Priess, M., Die Bedeutungen des abstrakten substantivierten Adjektivs und des entsprechenden abstrakten Substantivs bei Shakespeare. *Stud. engl. Philol. 28.*

Reichmann, H., Die Eigennamen im Orrmulum. *Stud. engl. Philol. 25.*

Remus, H., Die kirchlichen und speziell-wissenschaftlichen romanischen Lehnworte Chaucers. *Stud. engl. Philol. 14.*

Richter, C., Chronologische Studien zur angelsächsischen Literatur auf Grund sprachlich-metrischer Kriterien. *Stud. engl. Philol. 33.*

Ries, J., Die Wortstellung im Beowulf.

Ritter, O., Vermischte Beiträge zur englischen Sprachgeschichte. Etymologie, Ortsnamenkunde, Lautlehre.

Rothstein, E., Die Wortstellung in der Peterborough Chronik. Mit besonderer Berücksichtigung des dritten Teiles gegenüber den beiden ersten in Bezug auf den Sprachübergang von der Synthese zur Analyse. *Stud. engl. Philol. 64.*

Rübens, G., Parataxe und Hypotaxe in dem ältesten Teil der Sachsenchronik. *Stud. engl. Philol. 56.*

Sammlung kurzer Grammatiken germanischer Dialekte.

Schlemilch, W., Beiträge zur Sprache und Orthographie spätenglischer Sprachdenkmäler der Übergangszeit (1000–1150). *Stud. engl. Philol. 34.*

Schmeding, O., Über Wortbildung bei Carlyle. *Stud. engl. Philol. 5.*

Schücking, L. L., Die Grundzüge der Satzverknüpfung im Beowulf. I. Teil. *Stud. engl. Philol. 15.*

Siebs, Th., Zur Geschichte der englisch-friesischen Sprache.

Sievers, E., Angelsächsische Grammatik. *Samm. Gramm. A 3.*

— Abriß der angelsächsischen Grammatik. *Samm. Gramm. C 2.*

*— Zum Widsith. *Texte u. Forsch. z. engl. Kulturgesch.*

Smith, Th., De recta et emendata linguae Anglicae scriptione dialogus (1568). Hrsg. von O. Deibel. *Neudr. frnc. Gramm. 8.*

Spies, H., Studien zur Geschichte des englischen Pronomens im XV. und XVI. Jahrhundert. (Flexionslehre und Syntax.) *Stud. engl. Philol. 1.*

Tamson, G. J., Word-Stress in English: A short Treatise on the Accentuation of Words in Middle-English as compared with the Stress in Old and Modern English. *Stud. engl. Philol. 3.*

Toll, J. M., Niederländisches Lehngut im Mittelenglischen. Ein Beitrag zur englischen Wortgeschichte mit Benutzung einer von O. Zippel handschriftlich hinterlassenen Materialsammlung. *Stud. engl. Philol. 69.*

*Wadstein, E., Beowulf. Etymologie und Sinn des Namens. *Germanica.*

Warnke, K., On the Formation of english Words by Means of Ablaut. A grammatical Essay.

*__Weyhe, H.,__ Zur altenglischen Flexion. *Germanica.*

— Zu den altenglischen Verbalabstrakten auf -nes und -ing -ung.

Wietfeld, A., Die Bildersprache in Shakespeare's Sonetten. *Stud. engl. Philol. 54.*

Wildhagen, K., Der Psalter der Eadwine von Canterbury. Die Sprache der altenglischen Glosse; ein frühchristliches Psalterium die Grundlage. *Stud. engl. Philol. 13.*

— Studien zum Psalterium Romanum in England und zu seinen Glossierungen.

Wilke, W., Metrische Untersuchungen zu Ben Jonson.

Willert, H., Die alliterierenden Formeln der englischen Sprache.

Wood, F. A., Color-Names and their Congeners. A semasiological Investigation.

The **Writing Scholar's Companion** (1695), edited by E. Ekwall. *Neudr. fne. Gramm. 6.*

Zenke, W., Synthesis und Analysis des Verbums im Orrmulum. *Stud. engl. Philol. 40.*

Zeuner, R., Die Sprache des kentischen Psalters (Vespasian A. I.). Ein Beitrag zur angelsächsischen Grammatik.

c) Literaturgeschichte / Geistesgeschichte.

Aronstein, Ph., John Donne als Dichter. Ein Beitrag zur Kenntnis der englischen Renaissance.

Bartels, L., Die Zuverlässigkeit der Handschriften von Lazamons Brut und ihr Verhältnis zum Original. *Stud. engl. Philol. 49.*

Baumann, L., Die englischen Übersetzungen von Goethes Faust.

*__Berthold, L.,__ Die Quellen für die Grundgedanken von V. 235—851 der altsächsisch-angelsächsischen Genesis. *Germanica.*

Bode, E., Die Learsage vor Shakespeare mit Ausschluß des älteren Dramas und der Ballade. *Stud. engl. Philol. 17.*

*__Brandl, A.,__ Zur Vorgeschichte der *Weird Sisters* im „Macbeth". *Texte u. Forsch. z. engl. Kulturgesch.*

Breier, W., Eule und Nachtigall. Eine Untersuchung der Überlieferung und der Sprache, der örtlichen und der zeitlichen Entstehung des me. Gedichts. *Stud. engl. Philol. 39.*

Brie, F., Imperialistische Strömungen in der englischen Literatur.

Broughton, L. N., The Theocritean Element in the Works of William Wordsworth.

Bülbring, K. D., Sidrac in England.

Conrad, H., Schwierigkeiten der Shakspere-Übersetzung. Erläuterung zweifelhafter Stellen.

*__Cook, A. S.,__ Bemerkungen zu Cynewulfs Crist. *Stud., Philol., Festgabe E. Sievers.*

Cushman, L. W., The Devil and the Vice in the English dramatic Literature before Shakespeare. *Stud. engl. Philol. 6.*

Deering, W., The Anglosaxon Poets on the Judgment Day.

***Deutschbein, M.,** Beowulf der Gautenkönig. *Stud. engl. Philol. 50.*

Eichhoff, Th., Shakespeare's Forderung einer absoluten Moral. Eine Erläuterung seiner Gedichte 'Venus und Adonis' und 'Die Schändung der Lukretia'. Mit dem vollständigen Text der Gedichte und der deutschen Übersetzung von E. Wagner.

— Unser Shakespeare. Beiträge zu einer wissenschaftlichen Shakespeare-Kritik. 4 Stücke. 1. Die Grundfrage des Shakespeare-Studiums. Interpolationen in The Comedy of Errors. 2. Shakespeares Sonette und ihr Wert. Die Sonettensatyre. 3. Ein neues Drama von Shakespeare. Der älteste, bisher nicht gewürdigte Text von Romeo und Juliet. Hrsg. und erläutert. 4. Die beiden ältesten Ausgaben von Romeo und Juliet. Eine vergleichende Prüfung ihres Inhalts.

— Der Weg zu Shakespeare.

Elze, K., Notes on Elizabethan Dramatists. A new Ed. in 1 Vol.

— A Letter to C. M. Ingleby, Esq., containing Notes and conjectural Emendations on Shakespeares „Cymbeline".

Erbe, Th., Die Locrine-Sage und die Quellen des Pseudo-Shakespeareschen Locrine. *Stud. engl. Philol. 16.*

Ewald, W., Der Humor in Chaucers Canterbury Tales. *Stud. engl. Philol. 45.*

***Fehr, B.,** Altenglische Ritualtexte für Krankenbesuche, heilige Ölung und Begräbnis. *Texte u. Forsch. z. engl. Kulturgesch.*

Flasdieck, H. M., John Brown (1715—1766) und seine Dissertation on Poetry and Music. *Stud. engl. Philol. 68.*

Flügel, E., Ausgewählte Aufsätze und Reden.

***Förster, M.,** Der Vercelli-Codex CXVII nebst Abdruck einiger altenglischer Homilien der Handschrift. *Stud. engl. Philol. 50.*

Freund, M., Die Idee der Toleranz im England der großen Revolution. *Vierteljahrsschr., Dtsch., Buchr. 12.*

Funke, O., Die gelehrten lateinischen Lehn- und Fremdwörter in der altenglischen Literatur von der Mitte des X. Jahrhunderts bis um das Jahr 1066. Nebst einer einleitenden Abhandlung über die „Quaestiones Grammaticales" des Abbo Floriacensis.

Gothein, M., John Keats, Leben und Werke.

— William Wordsworth, sein Leben, seine Werke, seine Zeitgenossen. 2 Bände.

***Hecht, H.,** Deacon Brodie. Eine Quellenstudie zu R. L. Stevenson (mit 1 Porträt). *Stud. engl. Philol. 50.*

*— Wege neuerer englischer Literaturforschung. *Vierteljahrsschr., Dtsch. III, 2.*

*— Walter Pater. Eine Würdigung. *Vierteljahrsschr., Dtsch. V, 3.*

Herzfeld, G., William Taylor von Norwich. Eine Studie über den Einfluß der neueren deutschen Literatur in England. *Stud. engl. Philol. 2.*

***Holthausen, F.,** Das altenglische Reimlied. *Stud. engl. Philol. 50.*

*— Zur Textkritik der York Plays. *Stud., Philol., Festgabe E. Sievers.*

***Hübener, G.,** Neue Anglistik und ihre Methoden. *Vierteljahrsschr., Dtsch. II, 2.*

— Die stilistische Spannung in Miltons „Paradise Lost". *Stud. engl. Philol. 51.*

***Janentzky, Chr.,** Shakespeares Weltbild, das Tragische und Hamlet. *Ernte.*

Köhler, B., Die Schilderung des Milieus in Shakespeares Hamlet, Macbeth und King Lear. *Stud. engl. Philol. 46.*

Kraeger, H., Carlyle's Stellung zur deutschen Sprache und Literatur.

Kreipe, Chr. E., Milton's „Samson Agonistes". *Stud. engl. Philol. 70.*

Kühn, A., Über die angelsächsischen Gedichte von Christ und Satan.

Kühnemund, R., Die Rolle des Zufalls in Shakespeares Meistertragödien. *Stud. engl. Philol. 67.*

Langhans, V., Untersuchungen zu Chaucer.

Leitzmann, A., Walther und Hiltgunt bei den Angelsachsen.

Lentzner, K., Zur Shakespeare-Bacon-Theorie.

Lenz, H., John Dennis. Sein Leben und seine Werke.

Leopold, W., Die religiöse Wurzel von Carlyles literarischer Wirksamkeit. Dargestellt an seinem Aufsatz „State of German Literature". *Stud. engl. Philol. 62.*

Liebermann, F., Über die leges Anglorum saeculo XIII. ineunte Londoniis collectae.

— Über die leges Edwardi Confessoris.

— Über das englische Rechtsbuch Leges Henrici.

— The National assembly in the Anglo-Saxon period.

— Über Pseudo-Cnuts constitutiones de foresta.

Lüdeke, H., Die Funktionen des Erzählers in Chaucers epischer Dichtung. *Stud. engl. Philol. 72.*

***Manly, J. M.,** What is the Parlement of Foules? *Stud. engl. Philol. 50.*

Meinck, C., Über das örtliche und zeitliche Kolorit in Shakespeares Römerdramen und Ben Jonsons „Catiline". *Stud. engl. Philol. 38.*

Meyer, E., Die Charakterzeichnung bei Chaucer. *Stud. engl. Philol. 48.*

Morsbach, L., Die angebliche Originalität des frühmittelenglischen „King Horn". Nebst einem Anhang: Über anglo-französische Konsonantendehnung.

— Der Weg zu Shakespeare und das Hamletdrama.

***Mühe, Th.,** W. M. Thackerey über die Liebe. *Stud. engl. Philol. 50.*

Müller, A., Mittelenglische geistliche und weltliche Lyrik des XIII. Jahrhunderts (mit Ausschluß der politischen Lieder) nach Motiven und Formen. *Stud. engl. Philol. 44.*

Müller, J., Das Kulturbild des Beowulfepos. *Stud. engl. Philol. 53.*

Münz, B., Shakespeare als Philosoph.

Mutschmann, H., Milton und das Licht. Die Geschichte einer Seelenerkrankung.

Nuck, R., Roberd of Cisyle.

O'Sullivan-Köhling, I., Shelley und die bildende Kunst.

Platters, Thomas, des Jüngeren Englandfahrt im Jahre 1599. Nach der Handschrift der öffentlichen Bibliothek der Universität Basel. Hrsg. von H. Hecht.

Resurrectio divi Quirini Francisci Baconi, Baronis de Verulam. Vicecomitis Sancti Albani. CCLXX annis post obitum eius IX die Aprilis anni MDCXXVI. (Pro manuscripto). Cura et impensis G(eorg) C(antor).

Richter, H., Lord Byron. Persönlichkeit und Werk.

— Geschichte der englischen Romantik. Band 1—2. I. Teil.

Ritter, O., Neue Quellenfunde zu Robert Burns.

Roeder, F., Die Familie bei den Angelsachsen. Eine kultur- und literarhistorische Studie auf Grund gleichzeitiger Quellen. Erster Hauptteil: Mann und Frau. *Stud. engl. Philol. 4.*

*— Neue Beiträge zur Erziehung der angelsächsischen adeligen Jugend. *Stud. engl. Philol. 50.*

Rohde, R., Das englische Faustbuch und Marlowes Tragödie. *Stud. engl. Philol. 43.*

* - Zu Marlowes Doktor Faustus. Erörterung einiger Probleme. *Stud. engl. Philol. 50.*

Sammlung, Die Rawley'sche, von zweiunddreißig Trauergedichten auf Francis Bacon. Ein Zeugnis zugunsten der Bacon-Shakespeare-Theorie. Mit einem Vorwort hrsg. von G. Cantor.

Sauerstein, P., Über Lydgate's Aesopübersetzung.

Schilling, H., König Aelfred's angelsächsische Bearbeitung der Weltgeschichte des Orosius.

Schmidt, K., Die Digby-Spiele. (Einleitung. Candelmes Day and the Kyllynge of the Children of Israell. The Conuersyon of Seynt Paule).

Schöffler, H., Beiträge zur mittelenglischen Medizinliteratur. *Forsch.-Inst. III, 1.*

Schomburg, H., The Taming of the Shrew. Eine Studie zu Shaksperes Kunst. *Stud. engl. Philol. 20.*

Schücking, L. L., Beowulfs Rückkehr. Eine kritische Studie. *Stud. engl. Philol. 21.*

* — Die Familie als Geschmacksträger in England im 18. Jahrhundert. *Vierteljahrsschr., Dtsch. IV, 3.*

Schücking, L. L., Studien über die stofflichen Beziehungen der englischen Komödie zur italienischen bis Lilly. *Stud. engl. Philol. 9.*

*— Neuere Shakespeareliteratur. *Vierteljahrsschr., Dtsch. Vl, 1.*

Schütte, P., Die Liebe in den englischen und schottischen Volksballaden.

***Schwerin, Ch. Frhr. v.,** Zur Entwicklung der Teilnahme im angelsächsischen Recht. *Texte u. Forsch. z. engl. Kulturgesch.*

Siburg, B., Schicksal und Willensfreiheit bei Shakespeare, dargelegt am „Macbeth". *Stud. engl. Philol. 27.*

Spies, H., Chaucer's religiöse Grundstimmung und die Echtheit der Parson's Tale. Eine textkritische Untersuchung.

Thimme, M., Marlowes „Jew of Malta". Stil- und Echtheitsfragen. *Stud. engl. Philol. 61.*

Thüme, H., Beiträge zur Geschichte des Geniebegriffs in England. *Stud. engl. Philol. 71.*

Thümmel, J., Shakespeare-Charaktere. 2 Bände.

Trautmann, M., Über Verfasser und Entstehungszeit einiger alliterirender Gedichte des Altenglischen.

Vries, H. R. O. de, Die Überlieferung von Marlowe's Doctor Faustus. *Stud. engl. Philol. 35.*

Wächter, W., Untersuchungen über die beiden mittelenglischen Gedichte „Roland and Vernagu" und „Otuel". 1. Roland and Vernagu.

Wagener, B., Shakespeares Einfluß auf Goethe in Leben und Dichtung.

Wegener, R., Die Bühneneinrichtung des Shakespeareschen Theaters nach den zeitgenössischen Dramen.

Wildhagen, K., Das Kalendarium der Handschrift Vitellius E. XVIII (Brit. Mus.) Ein Beitrag zur Chronologie und Hagiologie Altenglands.

Willert, H., Geoffrey Chaucer: The Hous of Fame. (Einleitung und Textverhältnis.)

Windscheid, K., Die englische Hirtendichtung von 1579—1625.

Wodick, W., Jakob Ayrers Dramen in ihrem Verhältnis zur einheimischen Literatur und zum Schauspiel der englischen Komödianten.

d) Schriftsteller / Lesebücher / Texte.

Baconi, F., Baronis de Verulam, Vicecomitis Sancti Albani, confessio fidei, anglico sermone ante a. MDCIV conscripta; cum versione latina a Guilelmo Rawley, S. theol. Doctore dominationi suae a sacris et operum ejus editore a. MDCLVIII evulgata. Nunc denuo typis excusa cura et impensis G(eorg) C(antor).

Bale's, J., Comedy concernynge thre Lawes. Mit Einleitung, Anmerkungen und einem Exkurse über die Metrik hrsg. von M. M. A. Schroeer.

Byron's Prisoner of Chillon und Siege of Corinth. Hrsg. von J. G. C. Schuler. *Mat. ne. Sem. 8.*

Caxton, W., Infantia Salvatoris. Hrsg. von F. Holthausen.

Code, The legal, of Ælfred the Great. Edited with an Introduction by M. H. Turk.

Comedy of Mucedorus, The, revised and edited with Introduction and Notes by K. Warnke and L. Proescholdt.

Consiliato Cnuti. Eine Übertragung angelsächsischer Gesetze aus dem XII. Jahrhundert. Hrsg. von F. Liebermann.

Dekker, Th., The Shoemakers Holiday. A Comedy. Revised and edited with Introduction and Notes by K. Warnke and L. Proescholdt.

Dichtungen, Kleinere angelsächsische. Abdruck der handschriftlichen Überlieferung, mit den Lesarten der Handschriften und einem Wörterbuche versehen von R. P. Wülker.

Flügel, E., Neuenglisches Lesebuch. Zur Einführung in das Studium der Denkmäler selbst nach den Handschriften und ältesten Drucken. 1. Band: Die Zeit Heinrichs VIII.

Förster, M., Der Vercelli-Codex CXVII nebst Abdruck einiger altenglischer Homilien der Handschrift.

Gesetze, Die, der Angelsachsen. Hrsg. im Auftrage der Savigny-Stiftung von F. Liebermann. 4 Bände. I. Text und Übersetzung. II. 1. Wörterbuch. II. 2. Rechts- und Sachglossar. III. Einleitung zu jedem Stück. Erklärungen zu einzelnen Stellen.

Gruber, H., Zu dem mittelenglischen Dialog 'Ipotis'. I. Zwei bisher ungedruckte Texte. II. Untersuchungen über das Handschriftenverhältnis.

Kluge, F., Angelsächsisches Lesebuch. Zusammengestellt und mit Glossar versehen.

— Mittelenglisches Lesebuch. Mit Glossar versehen von A. Kölbing.

Materialien für das neuenglische Seminar.

Medizinbuch, Ein mittelenglisches, hrsg. von F. Heinrich.

***Morsbach, L.,** Drei englische Urkunden des XV. Jahrhunderts. *Texte u. Forsch. z. engl. Kulturgesch.*

Plays, Pseudo-Shakespearian. Revised and edited with Introduction and Notes by K. Warnke and L. Proescholdt. 1—5. 1. The Comedie of Faire Em. 2. The merry Devil of Edmonton. 3. King Edward III. 4. The Birth of Merlin. 5. Arden of Feversham.

Poema morale, Das mittelenglische. Im kritischen Text nach den sechs vorhandenen Handschriften zum ersten Male hrsg. von H. Lewin.

Quadripartitus, ein englisches Rechtsbuch von 1114. Nachgewiesen und, soweit bisher ungedruckt, hrsg. von F. Liebermann.

Regius-Psalter, Der altenglische. Eine Interlinearversion in Hs. Royal 2. B. 5. des Brit. Mus. Zum ersten Male vollständig hrsg. von F. Roeder. *Stud. engl. Philol. 18.*

Regula S. Benedicti, Die Winteney-Version der. Lateinisch und englisch mit Einleitung, Anmerkungen, Glossar und einem Faksimile zum ersten Male hrsg. von M. M. A. Schroeer.

Shakespeare, Tragedy of Hamlet. Edited by K. Elze.

— Macbeth. Nach der Folio von 1623 mit den Varianten der anderen Folios hrsg. von A. Wagner.

Sidney, Sir Ph., Astrophel and Stella und Defence of Poesie. Nach den ältesten Ausgaben mit einer Einleitung über Sidney's Leben und Werke hrsg. von E. Flügel.

Smith, H., A Fruitfull Sermon. Upon part of the 5. chapter of the first epistle of Saint Paul to the Thessalonians. Which sermon being taken by Characterie, is now republished with the authentic version by H. T. Price.

Sprichwort, Das Elisabethanische. Nach Thomas Draxe's Treasurie of ancient Adagies (1916). Hrsg. von M. Foerster.

Texte und Untersuchungen zur altenglischen Literatur und Kirchengeschichte von R. Brotanek. Zwei Homilien des Ælfric-Synodalbeschlüsse. — Ein Briefentwurf. — Zur Überlieferung des Sterbegesanges Bedas.

Thakeray's Lectures on the English Humourists of the eighteenth Century. I. Swift. II. Congreve und Addison. III. Steele. IV. Prior, Gay und Pope. V. Hogarth, Smollet und Fielding. VI. Sterne und Goldsmith. *Mat. ne. Sem. 1—6.*

Tundale. Das mittelenglische Gedicht über die Vision des Tundalus auf Grund von vier Handschriften mit Einleitung und Anmerkungen hrsg. von A. Wagner.

Wülker, R. P., Altenglisches Lesebuch. Zum Gebrauche bei Vorlesungen und zum Selbstunterricht. Band I—II. 1. Die Zeit von 1250—1350 umfassend. 2. Die Zeit von 1350—1500 umfassend. 1. Abteilung: Texte und Anmerkungen. 2. Abteilung: Glossar.

VII. Romanische Sprachen.

1. Mittellateinisch / Romanisch im allgemeinen.

Aeppli, F., Die wichtigsten Ausdrücke für das Tanzen in den romanischen Sprachen. *Beih. z. Ztschr. f. rom. Philol. 75.*

Arbeiten, Romanistische.

Aus romanischen Sprachen und Literaturen. Festschrift Heinrich Morf dargebracht.

Baehrens, W. A., Sprachlicher Kommentar zur vulgärlateinischen Appendix Probi.

***Baist, G.,** *Mutulus. Butina.* *Bausteine z. rom. Philol.*

Bausteine zur romanischen Philologie. Festgabe für Adolf Mussafia.

Beihefte zur Zeitschrift für romanische Philologie.

Beiträge zur Geschichte der romanischen Sprachen und Literaturen.

Beiträge zur romanischen Philologie. Festgabe für Gustav Gröber.

Beiträge zur romanischen und englischen Philologie. Festgabe für Wendelin Foerster.

Bericht über die Verhandlungen der 17. Tagung des Allgemeinen Deutschen Neuphilologen-Verbandes (A. D. N.-V.) in Halle Oktober 1920.

Cohn, G., Die Suffixwandlungen im Vulgärlatein und im vorliterarischen Französisch nach ihren Spuren im Neufranzösischen.

***Cornu, J.,** Zu Commodian. *Bausteine z. rom. Philol.*

Ebeling, G., Probleme der romanischen Syntax.

Egberts von Lüttich Fecunda Ratis. Zum erstenmal hrsg., auf ihre Quellen zurückgeführt und erklärt von E. Voigt.

***Ettmayer, K.,** Benötigen wir eine wissenschaftlich deskriptive Grammatik? *Beih. z. Ztschr. f. rom. Philol. 26.*

Forschungen zur romanischen Philologie. Festgabe für Hermann Suchier.

Foerster, W., Die Reichenauer Glossen untersucht.

Gamillscheg, E. und **L. Spitzer,** Die Bezeichnungen der „Klette" im Galloromanischen. *Arb., Sprachgeogr. 1.*

***Gamillscheg, E.,** Über Lautsubstitution. *Beih. z. Ztschr. f. rom. Philol. 27.*

Gennrich, F., Musikwissenschaft und romanische Philologie. Ein Beitrag zur Bewertung der Musik als Hilfswissenschaft der romanischen Philologie.

Gesellschaft für romanische Literatur.

Goidánich, P. G., L'origine e le forme della dittongazione romanza. — Le qualità d'accento in sillaba mediana nelle lingue indeuropee. *Beih. z. Ztschr. f. rom. Philol. 5.*

***Goldschmidt, M.,** Allerlei Beiträge zu einem germanoromanischen Wörterbuche. *Abh. f. Tobler.*

— Germanisches Kriegswesen im Spiegel des romanischen Lehnwortes.

Gregorio, G. de, Per la storia comparata delle letterature neolatine. Considerazioni introduttive ed accenni su qualche tema speciale.

***Gröber, G.,** Romanisches aus mittelalterlichen Itinerarien. *Bausteine z. rom. Philol.*

***Herzog, E.,** Etymologisches. *Bausteine z. rom. Philol.*

*— Das to-Partizip im Altromanischen. *Beih. z. Ztschr. f. rom. Philol. 26.*

Horning, A., Zur Geschichte des lateinischen *c* vor *e* und *i* im Romanischen.

Hymni et sequentiae cum compluribus aliis et latinis et gallicis necnon theotiscis carminibus medio aevo compositis, quae ex libris impressis et ex codicibus manuscriptis saeculorum a IX usque ad XVI partim post M. Flacii Illyrici curas congessit variisque lectionibus illustravit et nunc primum in lucem prodidit G. Milchsack. Pars I.

Jahresbericht, Kritischer, über die Fortschritte der Romanischen Philologie.

Jud, J., Die Zehnerzahlen in den romanischen Sprachen.

Kaspers, W., Etymologische Untersuchungen über die mit -ācum. -ānum, -ascum und -uscum gebildeten nordfranzösischen Ortsnamen.

— Die -acum-Ortsnamen des Rheinlandes. Ein Beitrag zur älteren Siedlungsgeschichte.

Lo Codi. Eine Summa Codicis in provenzalischer Sprache aus der Mitte des XII. Jahrhunderts hrsg. von H. Fitting und H. Suchier. Teil I: Lo Codi in lateinischer Übersetzung des Ricardus Pisanus hrsg. von H. Fitting.

Meyer, W., Die Schicksale des lateinischen Neutrums im Romanischen.

***Meyer-Lübke, W.,** Zur Geschichte des *C* vor hellen Vokalen. *Bausteine z. rom. Philol.*

***Mohl, F. G.,** La préposition *cum* et ses successeurs en galloroman. *Bausteine z. rom. Philol.*

Muller, H. F., A Chronology of Vulgar Latin. *Beih. z. Ztschr. f. rom. Philol. 78.*

Müller-Marquardt, F., Die Sprache der alten Vita Wandregiseli.

***Nigra, C.,** bl. Cambutta. *Bausteine z. rom. Philol.*

Prinzipienfragen der romanischen Sprachwissenschaft. Wilhelm Meyer-Lübke gewidmet. Teil I—III. *Beih. z. Ztschr. f. rom. Philol. 26—28.*

Rheinfelder, H., Das Wort „Persona". Geschichte seiner Bedeutungen mit besonderer Berücksichtigung des französischen und italienischen Mittelalters. *Beih. z. Ztsch. f. rom. Philol. 77.*

Richert, G., Die Anfänge der romanischen Philologie und die deutsche Romantik. *Beitr. rom. 10.*

Richter, E., *Ab* im Romanischen.

*— Der innere Zusammenhang in der Entwicklung der romanischen Sprachen. *Beih. z. Ztschr. f. rom. Philol. 27.*

*— A. Mussafias Schriften. *Bausteine z. rom. Philol.*

— Zur Entwicklung der romanischen Wortstellung aus der lateinischen.

— Grundlinien der Wortstellungslehre.

Rohlfs, G., Autochthone Griechen oder Byzantinische Gräzität?
— Die Quellen des unteritalienischen Wortschatzes.
— Etymologisches Wörterbuch der unteritalienischen Gräzität.

***Rösler, M.,** Das Vigesimalsystem im Romanischen.
Beih. z. Ztschr. f. rom. Philol. 26.

Sammlung kurzer Lehrbücher der romanischen Sprachen und Literaturen.

Sammlung Romanischer Übungstexte. Hrsg. von A. Hilka und G. Rohlfs.

Hugo **Schuchardt-Brevier.** Ein Vademecum der allgemeinen Sprachwissenschaft. Zusammengestellt und eingel. von L. Spitzer.

Schurter, H., Die Ausdrücke für den „Löwenzahn" im Galloromanischen. *Arb., Sprachgeogr. 2.*

***Sievers, E.,** Zum Haager Fragment.
Stud., Philol., Festgabe K. Voretzsch.

***Skok, P.,** Die Verbalkomposition in der romanischen Toponomastik.
Beih. z. Ztsch. f. rom. Philol. 27.

Sondheimer, I., Die Herodes-Partien im lateinischen liturgischen Drama und in den französischen Mysterien. *Beitr. rom. 3.*

***Sperber, A.,** Zur Bildung romanischer Kindernamen.
Beih. z. Ztschr. f. rom. Philol. 27.

Spitzer, L., Aufsätze zur romanischen Syntax und Stilistik.

Studien, Philologische. Aus dem romanisch-germanischen Kulturkreise. Karl Voretzsch zum 60. Geburtstage.

***Suolahti, H.,** Eine germanisch-romanische Bezeichnung des Iltis.
Germanica.

***Thomas, A.,** L'évolution phonétique du suffixe *-arius* en Gaule.
Bausteine z. rom. Philol.

Thurneysen, R., Keltoromanisches. Die keltischen Etymologien im etymologischen Wörterbuch der romanischen Sprachen von F. Diez.

Ulrich, J., Die formelle Entwicklung des Participium praeteriti in den romanischen Sprachen.

***Vising, J.,** Quomodo in den romanischen Sprachen. *Abh. f. Tobler.*

Wechssler, E., Die romanischen Marienklagen. Ein Beitrag zur Geschichte des Dramas im Mittelalter.
— Die Sage vom heiligen Gral in ihrer Entwicklung bis auf Richard Wagners Parsifal.

Wiese, L., Die Sprache der Dialoge des Papstes Gregor. Mit einem Anhang: Sermo de Sapientia und Moralium in Job fragmenta.

Wulff, A., Die frauenfeindlichen Dichtungen in den romanischen Literaturen des Mittelalters bis zum Ende des XIII. Jahrhunderts. *Arb., Roman. 4.*

Zeitschrift für romanische Philologie.

2. Provenzalisch / Alt- und Neufranzösisch.

a) Sprachgeschichte / Metrik / Stilistik.

Albert, H., Mittelalterlicher englisch-französischer Jargon. *Stud. engl. Philol. 63.*

*__Appel, C.,__ Vermischtes. *Bausteine z. rom. Philol.*

Balcke, C., Der anorganische Nasallaut im Französischen. *Beih. z. Ztschr. f. rom. Philol. 39.*

*__Becker, Ph. A.,__ Der distichisch-tristichische Rhythmus im Rolandslied. *Stud., Philol., Festgabe K. Voretzsch.*

*__Behrens, D.,__ Etymologisches. *Bausteine z. rom. Philol.*

*— Zur Wortgeschichte des Französischen. *Beitr. z. rom. Philol.*

*— Zur Wortgeschichte des Französischen. *Beitr. z. rom. u. engl. Philol.*

— Beiträge zur französischen Wortgeschichte und Grammatik.

Beutler, M., Der Wortschatz in Edmond Rostands Dramen.

Bischoff, F., Der Konjunktiv bei Chrestien.

*__Brüch, J.,__ Gab es im Altprovenzalischen ein *z* aus lateinischem intervok. *t*? *Stud., Philol., Festgabe K. Voretzsch.*

Brüll, H., Untergegangene und veraltete Worte des Französischen im heutigen Englisch.

*__Cohn, G.,__ Rêver und gelegentlich desselben. *Abh. f. Tobler.*

*__Crescini, V.,__ Di una tenzone imaginaria. *Bausteine z. rom. Philol.*

Degen, W., Die Konjugation im Patois von Crémines (Berner Jura).

*__Ebeling, G.,__ I. Zur Berliner Fableauxhandschrift. II. Zur Asymmetrie im Ausdruck im Altfranzösischen. *Abh. f. Tobler.*

Ettmayer, K., Analytische Syntax der französischen Sprache. Mit besonderer Berücksichtigung des Altfranzösischen.

*— Die provenzalische Mundart von Vinadio. *Bausteine z. rom. Philol.*

Fichte, E., Die Flexion im Cambridger Psalter.

Fleischer, F., Studien zur Sprachgeographie der Gascogne. *Beih. z. Ztschr. f. rom. Philol. 44.*

Fredenhagen, H., Über den Gebrauch des Artikels in der französischen Prosa des XIII. Jahrhunderts, mit Berücksichtigung des neufranzösischen Sprachgebrauchs. *Beih. z. Ztschr. f. rom. Philol. 3.*

Gamillscheg, E., Die Romanischen Elemente in der deutschen Mundart von Lusern. *Beih. z. Ztschr. f. rom. Philol. 43.*

Gauchat, L., L'unité phonétique dans le patois d'une commune.

Gaufinez, E., Notes sur le vocalisme de Meigret.

Geddes, J., jr., Study of an Acadian-French Dialect spoken on the North Shore of the Baie-des-Chaleurs.

Gerhards, J., Beiträge zur Kenntnis der prähistorischen französischen Synkope des Pänultimavokals. *Beih. z. Ztschr. f. rom. Philol. 55.*

Gierach, E., Synkope und Lautabstufung. Ein Beitrag zur Lautgeschichte des vorliterarischen Französisch.
Beih. z. Ztschr. f. rom. Philol. 24.

***Gorra, E.,** „Le Court d'Amours" di Mahius li Poriiers. *Abh. f. Tobler.*

Haas, J., Abriß der französischen Syntax. *Samm. Lehrb. 8.*

— Französische Syntax.

— Grundlagen der französischen Syntax.

— Kurzgefaßte neufranzösische Syntax. *Samm. Lehrb. 4.*

Hentschke, G., Die Verbalflexion in der Oxf. Hs. des Girart de Rosillon.

Herzog, E., Streitfragen der romanischen Philologie. I. Die Lautgesetzfrage zur französischen Lautgeschichte.

Hetzer, K., Die Reichenauer Glossen. Textkritische und sprachliche Untersuchungen zur Kenntnis des vorliterarischen Französisch.
Beih. z. Ztschr. f. rom. Philol. 7.

Horning, A., Glossare der romanischen Mundarten von Zell (La Baroche) und Schönenberg im Breuschtal (Belmont) in den Vogesen. *Beih. z. Ztschr. f. rom. Philol. 65.*

Hubschmied, J. U., Zur Bildung des Imperfekts im Frankoprovenzalischen. Die *v*-losen Formen mit Untersuchungen über die Bedeutung der Satzphonetik für die Entwicklung der Verbalformen. *Beih. z. Ztschr. f. rom. Philol. 58.*

Jeanjaquet, J., Un document inédit du français dialectal de Fribourg au XVe siècle.

Juret, C., Glossaire du Patois de Pierrecourt (Haute-Saône).
Beih. z. Ztschr. f. rom. Philol. 51.

Kalbow, W., Die germanischen Personennamen des altfranzösischen Heldenepos und ihre lautliche Entwicklung.

Koschwitz, E., Über einen Volksdichter und die Mundart von Amiens.

Kristian von Troyes. Wörterbuch zu seinen sämtlichen Werken unter Mitarbeit von H. Breuer verfaßt und mit einer literargeschichtlichen und sprachlichen Einleitung versehen von W. Foerster. *Bibl., Rom. 21.*

Lerch, E., Prädikative Participia für Verbalsubstantiva im Französischen. *Beih. z. Ztschr. f. rom. Philol. 42.*

***Luick, C.,** Zur Aussprache des Französischen im XVII. Jahrhundert.
Bausteine z. rom. Philol.

Manz, G., Das Verbum nach den französischen Grammatiken von 1500—1750 zusammengestellt.

Meister, J. H., Die Flexion im Oxforder Psalter.

***Neumann, F.,** Lat. *auca* > altfrz. *oie oue* und Verwandtes.
Beitr. z. rom. u. engl. Philol.

Neumann-Ritter von Spallart, A., Weitere Beiträge zur Charakteristik des Dialektes der Marche. *Beih. z. Ztschr. f. rom. Philol. 11.*

***Nyrop, K.,** Remarques sur quelques dérivés français.
Bausteine z. rom. Philol.

Odin, A., Étude sur le verbe dans le patois de Blonay.

— Phonologie des patois du canton de Vaud.

Philippsthal, R., Die Wortstellung in der französischen Prosa des 16. Jahrhunderts.

Pietsch, K., Beiträge zur Lehre vom altfranzösischen Relativum.

Rambeau, A., Über die als echt nachweisbaren Assonanzen des Oxforder Textes der Chanson de Roland.

Regula, M., Über die modale und psychodynamische Bedeutung der französischen Modi im Nebensatz. Mit besonderer Berücksichtigung der Meinongschen Annahmentheorie. Ein Beitrag zur Sprachseelenforschung.

Richter, E., Zur Entwicklung der romanischen Wortstellung aus der lateinischen.

Riese, J., Recherches sur l'usage syntaxique de Froissart.

Risop, A., Studien zur Geschichte der französischen Konjugation auf *-ir.*

Ritter, O., Die Geschichte der französischen Balladenformen von ihren Anfängen bis zur Mitte des XV. Jahrhunderts.

de Roche, Charles, Les noms de lieu de la vallée Moutier-Grandval (Jura bernois). *Beih. z. Ztschr. f. rom. Philol. 4.*

***Rydberg, G.,** Über die Entwicklung von *illui, illei* auf französischem Boden und das Eindringen der Form *lui* als schwachtoniger Dativ. Ein Beitrag zur Geschichte der Reichssprache. *Bausteine z. rom. Philol.*

Sainéan, L., La création métaphorique en français et en roman. Images tirées du monde des animaux domestiques. *Beih. z. Ztschr. f. rom. Philol. 1. 10.*

Saran, F., Der Rhythmus des französischen Verses.

Schaechtelin, P., Das Passé défini und Imparfait im Altfranzösischen. *Beih. z. Ztschr. f. rom. Philol. 30.*

Schläger, G., Über Musik und Strophenbau der französischen Romanzen. (Mit einem musikalischen Anhang.)

Schlutter, H., Beitrag zur Geschichte des syntaktischen Gebrauchs des Passé défini und des Imparfait im Französischen.

Schmidt, W. F., Die spanischen Elemente im französischen Wortschatz. *Beih. z. Ztschr. f. rom. Philol. 54.*

Schoch, J., Perfectum historicum und Perfectum praesens im Französischen von seinen Anfängen bis 1700. *Beitr. rom. 4.*

Schönig, R., Rom. Vorkonsonantisches *l* in den heutigen französischen Mundarten. *Beih. z. Ztschr. f. rom. Philol. 45.*

***Schultz-Gora, O.,** Über einige französische Frauennamen. *Abh. f. Tobler.*

*— Zum Text der „Fides". *Stud., Philol., Festgabe K. Voretzsch.*

Seydlitz-Kurzbach, H. v., Die Sprache der altfranzösischen Liederhandschrift Nr. 389 der Stadtbibliothek zu Bern.

*Sievers, E., Zum Haager Fragment.
Stud., Philol., Festgabe K. Voretzsch.

Skok, P., Die mit den Suffixen -ācum, -ānum, -ascum und -uscum gebildeten südfranzösischen Ortsnamen.
Beih. z. Ztschr. f. rom. Philol. 2.

Soltmann, H., Syntax der Modi im modernen Französisch.

Spitzer, L., Aufsätze zur romanischen Syntax und Stilistik.

— Die Wortbildung als stilistisches Mittel exemplifiziert an Rabelais. Nebst einem Anhang über die Wortbildung bei Balzac in seinen „Contes drolatiques". *Beih. z. Ztschr. f. rom. Philol. 29.*

Stimming, E., Der Accusativus cum infinitivo im Französischen.
Beih. z. Ztschr. f. rom. Philol. 59.

Storost, W., Geschichte der altfranzösischen und altprovenzalischen Romanzenstrophe. *Arb., Roman. 16.*

Suchier, H., Altfranzösische Grammatik. Teil I. Die Schriftsprache. Lief. 1. Die betonten Vokale.

*— Die Mundart der Straßburger Eide. *Beitr. z. rom. u. engl. Philol.*

Tappolet, E., Über die Bedeutung der Sprachgeographie, mit besonderer Berücksichtigung der französischen Mundarten.

*Tendering, F., Die logisch-schulende Kraft der französischen Grammatik. Ein Beitrag zur Methodik des französischen Unterrichts.
Beitr. z. rom. u. engl. Philol.

*This, C., Zur Lehre der Tempora und Modi im Französischen.
Beitr. z. rom. Philol.

Thurneysen, R., Das Verbum *être* und die französische Konjugation. Ein Bruchstück aus der Entwicklungsgeschichte der französischen Flexion.

Trautmann, M., Bildung und Gebrauch der Tempora und Modi in der Chanson de Roland.

Ulrich, J., Die formelle Entwicklung des Participium praeteriti in den romanischen Sprachen.

*Vising, J., Quomodo in den romanischen Sprachen. *Abh. f. Tobler.*

Voretzsch, K., Zur Geschichte der Diphthongierung im Altprovenzalischen.

— Einführung in das Studium der altfranzösischen Sprache.
Samm. Lehrb. 1.

Wacker, G., Über das Verhältnis von Dialekt und Schriftsprache im Altfranzösischen. *Beitr. rom. 11.*

*Wallensköld, A., Les Serments de Strasbourg. (Mit 1 Tafel.)
Stud., Philol., Festgabe K. Voretzsch.

Wiese, L., Die Sprache der Dialoge des Papstes Gregor. Mit einem Anhang: Sermo de Sapientia und Moralium in Job fragmenta.

*Wilmotte, M., Le dialecte du ms. F. Fr. 24764.
Forsch. z. rom. Philol.

Winkler, E., La doctrine grammaticale française d'après Maupas et Oudin. *Beih. z. Ztschr. f. rom. Philol. 38.*

Zaun, O., Die Mundart von Aniane (Hérault) in alter und neuer Zeit. *Beih. z. Ztschr. f. rom. Philol. 61.*

Zeitlin, W., Die altfranzösischen Adverbien der Zeit.

***Zéliqzon, L.,** Mundartliches aus Malmedy (Preußische Wallonie). *Beitr. z. rom. Philol.*

Zweifel, M., Untersuchung über die Bedeutungsentwicklung von Langobardus-Lombardus. Mit besonderer Berücksichtigung französischer Verhältnisse.

b) Literaturgeschichte / Geistesgeschichte.

Allard, E., Friedrich der Große in der Literatur Frankreichs. Mit einem Ausblick auf Italien und Spanien. *Beitr. rom. 7.*

Appel, C., Der Trobador Cadenet.

— Deutsche Geschichte in der provenzalischen Dichtung.

*— Der Trobador Uc Brunec (oder Brunenc). *Abh. f. Tobler.*

***Auerbach, E.,** Paul-Louis Courier. *Vierteljahrsschr., Dtsch. IV, 3.*

***Baist, G.,** Variationen über Roland 2074, 2156. *Beitr. z. rom. u. engl. Philol*

Barth, P., Die Naturschilderung in Senancours Obermann.

***Becker, Ph. A.,** Der Siège de Barbastre. *Beitr. z. rom. Philol.*

— Der Quellenwert der Storie Nerbonesi. Wilhelm Korneis und Mönch Wilhelm. Übersetzung des neunten Teils der Karlamagnussaga und Auszüge aus Ulrichs von Türheim Willehalm.

— Der südfranzösische Sagenkreis und seine Probleme.

— Die altfranzösische Wilhelmssage und ihre Beziehungen zu Wilhelm dem Heiligen. Studien über das Epos vom Moniage Guillaume.

Benary, W., Die germanische Ermanarichsage und die französische Heldendichtung. *Beih. z. Ztschr. f. rom. Philol. 40.*

Benezé, E., Sagen- und literarhistorische Untersuchungen. 2 Hefte.

Bergert, F., Die von den Trobadors genannten oder gefeierten Damen. *Beih. z. Ztschr. f. rom. Philol. 46.*

Beschnidt, E., Die Biographie des Trobadors Guillem de Capestaing und ihr historischer Wert.

Betz, P. L., Bibliographie der Werke Jacob Heinrich Meisters.

Birch-Hirschfeld, A., Über die den provenzalischen Troubadours des 12. und 13. Jahrhunderts bekannten epischen Stoffe.

Boje, Ch., Über den altfranzösischen Roman von Beuve de Hamtone. *Beih. z. Ztschr. f. rom. Philol. 19.*

***Bonnier, Ch.,** Proverbes de Templeuve. *Forsch. z. rom. Philol.*

Bovet, E., La préface de Chapelain à l'Adonis.

Brinkmann, H., Entstehungsgeschichte des Minnesangs. *Vierteljahrsschr., Dtsch., Buchr. 8.*

Brugger, E., Alain de Gomeret. Ein Beitrag zur arthurischen Namensforschung.

***Christ, K.,** La Regle des Fins Amans. Eine Beginenregel aus dem Ende des XIII. Jahrhunderts.
Stud., Philol., Festgabe K. Voretzsch.

***Cloetta, W.,** Grandor von Brie und Guillaume von Bapaume.
Bausteine z. rom. Philol.

— Die Entstehung des Moniage Guillaume.

*— Die der Synagon-Episode des Moniage Guillaume II zu Grunde liegenden historischen Ereignisse. *Abh. f. Tobler.*

Cornicelius, M., Claude Tillier.

Denkmäler provenzalischer Literatur und Sprache. Hrsg. von H. Suchier. Band I. Mit einer Untersuchung von P. Rohde: Über die Quellen der Romanischen Weltchronik.

Dietschy, Ch., Die „Dame d'intrigue" in der französischen Originalkomödie des XVI. und XVII. Jahrhunderts.
Beih. z. Ztschr. f. rom. Philol. 64.

Eckleben, S., Die älteste Schilderung vom Fegefeuer des heiligen Patricius.

Fach, Th., Die Naturschilderung bei Charles Nodier. *Beitr. rom. 6.*

Falke, E., Die romantischen Elemente in Prosper Mérimées Roman und Novellen. *Arb., Roman. 6.*

Farinelli, A., Dante nell' opere di Christine de Pisan.

Fassbinder, K. M., Der Trobador Raimbaut von Vaqueiras. Leben und Dichtung.

Feist, E., Weltbild und Staatsidee bei Jean Bodin.

Foerster, W., Sankt Alexius. Beiträge zur Textkritik des ältesten französischen Gedichts.

*— Der Feuertod als Strafe in der altfranz. erzählenden Dichtung. *Stud. engl. Philol. 50.*

***Franz, A.,** Die literarische Porträtzeichnung in Goethes Dichtung und Wahrheit und in Rousseaus Confessions.
Vierteljahrsschr., Dtsch. VI, 3.

Freund, M., Die moralischen Erzählungen Marmontels.

Freymond, E., Artus' Kampf mit dem Katzenungetüm. Eine Episode der Vulgata des Livre d'Artus. Die Sage und ihre Lokalisierung in Savoyen.

*— Eine bisher nicht benutzte Handschrift der Prosaromane Joseph von Arimathia und Merlin. *Bausteine z. rom. Philol.*

Friedwagner, M., Die Verwandtschafts- und Wertverhältnisse der Meraugis-Handschriften.

— Die Vengeance Raguidel nach der Middleton-Handschrift.

Gelzer, H., Stilistische Forschungen. Heft 1. Nature. Zum Einfluß der Scholastik auf den altfranzösischen Roman.

Gennrich, F., Der musikalische Vortrag der altfranzösischen Chansons de geste. Eine literarhistorisch-musikwissenschaftliche Studie.

*— Zur Ursprungsfrage des Minnesangs. Ein literarhistorisch-musikwissenschaftlicher Beitrag. *Vierteljahrsschr., Dtsch. VII, 2.*

— Die altfranzösische Rotrouenge. Literarhistorisch-musikwissenschaftliche Studie II.

Groethuysen, B., Die Entstehung der bürgerlichen Welt- und Lebensanschauung in Frankreich. 1. Band: Das Bürgertum und die katholische Weltanschauung. 2. Band: Die Soziallehren der katholischen Kirche und das Bürgertum.
Philos. u. Geistesw., Buchr. 4—5.

Gutkind, C. S., Molière und das komische Drama.
Vierteljahrsschr., Dtsch., Buchr. 13.

Haas, J., H. Balzacs scènes de la vie privée von 1830. *Beitr. rom. 2.*

— Kurzgefaßte französische Literaturgeschichte von 1549—1900. 4 Bände.

***Hartig, P.,** Albert der Große und Thomas von Aquino. Untersuchung zur Bedeutung volkheitlicher Verwurzelung im Mittelalter.
Vierteljahrsschr., Dtsch. V, 1.

Hilka, A., Die direkte Rede als stilistisches Kunstmittel in den Romanen des Kristian von Troyes.

Hoffrichter, L., Die ältesten französischen Bearbeitungen der Melusinensage. *Arb., Roman. 12.*

Jacobius, H., Die Erziehung des Edelfräuleins im alten Frankreich. Nach Dichtungen des XII., XIII. und XIV. Jahrhunderts.
Beih. z. Ztschr. f. rom. Philol. 16.

Jan, E. v., Das literarische Bild der Jeanne d'Arc. (1429—1926.)
Beih. z. Ztschr. f. rom. Philol. 76.

Jarník, H., Studie über die Komposition der Fierabras-Dichtungen. (Fierabras, Destruction de Rome.)

Jordan, L., Über Boeve de Hanstone.
Beih. z. Ztschr. f. rom. Philol. 14.

Juillière, P. de la, Les Images dans Rabelais.
Beih. z. Ztschr. f. rom. Philol. 37.

Kaluza, M., Über den Anteil des Raoul de Houdenc an der Verfasserschaft der Vengeance Raguidel.

Kapp, M., Die Frauengestalten in Molières Werken. Molières Frauenkategorien und Frauentypen.

***Kawczyński, M.,** Ist Apuleius im Mittelalter bekannt gewesen? (Mit einem Anhang zu Parténopeus, zu Crestien de Troyes und zu Renaud). *Bausteine z. rom. Philol.*

Keiser, G. A., Stilstudien zu Leconte de Lisle. *Beitr. rom. 12.*

***Klemperer, V.,** Die Arten der historischen Dichtung.
Vierteljahrsschr., Dtsch. I, 3.

Klose, M., Der Roman von Claris und Laris in seinen Beziehungen zur altfranzösischen Artusepik des XII. und XIII. Jahrhunderts. *Beih. z. Ztschr. f. rom. Philol. 63.*

Knobloch, H., Die Streitgedichte im Provenzalischen und Altfranzösischen.

Koehler, G., Der Dandysmus im französischen Roman des XIX. Jahrhunderts. *Beih. z. Ztschr. f. rom. Philol. 33.*

König, W., Zur französischen Literaturgeschichte. Studien und Skizzen.

Körver, C., Stendhal und der Ausdruck der Gemütsbewegungen in seinen Werken. *Beih. z. Ztschr. f. rom. Philol. 35.*

Langkavel, M., Henri Blaze's Übertragung des zweiten Teiles von Goethes Faust.

Lemm, S., Zur Entstehungsgeschichte von Emile Zolas Rougon-Macquart und den quatre Evangiles. (Nach unveröffentlichten Manuskripten.) *Beitr. rom. 8.*

Leo, U., Studien zu Rutebeuf. Entwicklungsgeschichte und Form des Renart le Bestourné und der Ethisch-Politischen Dichtungen Rutebeufs. *Beih. z. Ztschr. f. rom. Philol. 67.*

*__Lindau, H.,__ Ein Heiliger von Port-Royal und Kardinal Richelieu. *Festschrift A. Riehl.*

Lommatzsch, E., Gautier de Coincy als Satiriker.

Mennung, A., Jean-François Sarasin's Leben und Werke, seine Zeit und Gesellschaft. Kritischer Beitrag zur französischen Literatur und Kulturgeschichte des XVII. Jahrhunderts unter Benutzung ungedruckter Quellen. 2 Bände.

Merk, C. J., Anschauungen über die Lehre und das Leben der Kirche im altfranzösischen Heldenepos. *Beih. z. Ztschr. f. rom. Philol. 41.*

Minckwitz, M. J., Ein Scherflein zur Geschichte der französischen Akademie von 1710—1731.

*__Misch, G.,__ Die Autobiographie der französischen Aristokratie des siebzehnten Jahrhunderts. *Vierteljahrsschr., Dtsch. I, 2.*

*— Die Autobiographie des Abtes Wibert von Nogent. *Vierteljahrsschr., Dtsch. III, 4.*

Mojsisovics, E. v., Jean Passerat. Sein Leben und seine Persönlichkeit.

Moldenhauer, G., Herzog Naimes im altfranzösischen Epos. *Arb., Roman. 9.*

Mulertt, W., Studien zu den letzten Büchern des Amadisromans. *Arb., Roman. 11.*

— Laissenverbindung und Laissenwiederholung in den Chansons de geste. *Arb., Roman. 7.*

*— Der Trobador Guillem Peire de Cazals. Vorbemerkungen zu einer kritischen Ausgabe. (Mit 4 Faks.) *Stud., Philol., Festgabe K. Voretzsch.*

Müller, E., Die Altprovenzalische Versnovelle. *Arb., Roman. 15.*

***Müller, G.,** Studien zum Formproblem des Minnesangs. *Vierteljahrsschr., Dtsch. I, 1.*

Nesselstrauss, B., Flauberts Briefe 1871—80. Versuche einer Chronologie.

Ost, F., Die altfranzösische Übersetzung der Geschichte der Kreuzzüge Wilhelms von Tyrus.

Parwulski, O., Victor Gelu. *Arb., Roman. 14.*

Paetz, H., Über das gegenseitige Verhältnis der Venetianischen, der Frankoitalienischen und der Französischen gereimten Fassungen des Bueve de Hantone. *Beih. z. Ztschr. f. rom. Philol. 50.*

Petermann, B., Der Streit um Vers und Prosa in der französischen Literatur des XVIII. Jahrhunderts. *Beitr. rom. 9.*

Petry, L., Paul Arène. Ein Dichter der Provence. *Beitr. rom. 1.*

Pillet, A., Das Fableau von den Trois Bossus Ménestrels und verwandte Erzählungen früher und später Zeit.

— Zum Ursprung der altprovenzalischen Lyrik. *Schr. Königsb., 5. Jg., Geistesw. 4.*

***Rajna, P.,** Un eccidio sotto Dagoberto et la leggenda epica di Roncisvalle. *Beitr. z. rom. u. engl. Philol.*

Reinsch, R., Die Pseudo-Evangelien von Jesu und Maria's Kindheit in der romanischen und germanischen Literatur.

Remppis, M., Die Vorstellungen von Deutschland im altfranzösischen Heldenepos und Roman und ihre Quellen. *Beih. z. Ztschr. f. rom. Philol. 34.*

Reuter, F., Die Bataille d'Arleschant des altfranzösischen Prosaromans Guillaume d'Orange. Eine Quellenuntersuchung mit kritischem Text.

***Risop, A.,** Ungelöste Fragen zum Florimont. *Abh. f. Tobler.*

***Rosenhagen, G.,** Deutsches und Französisches in der mittelhochdeutschen Märe „Moriz von Craon". *Vierteljahrsschr., Dtsch. II, 4.*

Sattler, H., Honoré de Balzacs Roman La Peau de Chagrin. *Beitr. rom. 5.*

***Savj-Lopez, P.,** La lettera epica di Rambaut de Vaqueiras in un nuovo manoscritto. *Bausteine z. rom. Philol.*

Scheludko, D., Mistrals „Nerto". Literarhistorische Studie. *Arb., Roman. 8.*

*— Über Mistrals Rhônelied. *Stud., Philol., Festgabe K. Voretzsch.*

Schirmacher, K., Der junge Voltaire und der junge Goethe.

***Schneegans, F. E.,** Zur Chanson de geste „Aiol et Mirabel". *Beitr. z. rom. Philol.*

Schneegans, H., Groteske Satire bei Molière?

Schröder, Th., Die dramatischen Bearbeitungen der Don Juan-Sage in Spanien, Italien und Frankreich bis auf Molière einschließlich. *Beih. z. Ztschr. f. rom. Philol. 36.*

Schrötter, W., Ovid und die Troubadours.

***Schultz-Gora, O.,** Vier unedierte Jeux-partis.
Bausteine z. rom. Philol.

Schulz, O., Die Darstellung psychologischer Vorgänge in den Romanen des Kristian von Troyes.

Schuwerack, J., Charakteristik der Personen in der altfranzösischen Chançun de Guillelme. Ein Beitrag zur Kenntnis der poetischen Technik der ältesten Chansons de Geste. *Arb., Roman. 1.*

Schwarz, G., Rabelais und Fischart.

Semrau, F., Würfel und Würfelspiel im alten Frankreich.
Beih. z. Ztschr. f. rom. Philol. 23.

Settegast, F., Floovant und Julian. Nebst einem Anhang über die Oktaviansage. *Beih. z. Ztschr. f. rom. Philol. 9.*

Sommer, H. O., Messire Robert de Borron und der Verfasser des Didot-Perceval. Ein Beitrag zur Kritik der Graal-Romane.
Beih. z. Ztschr. f. rom. Philol. 17.

Sondheimer, I., Die Herodes-Partien im lateinischen liturgischen Drama und in den französischen Mysterien. *Beitr. rom. 3.*

***Stadelmann, R.,** Die Anfänge einer Kulturphilosophie in Rousseaus erstem Discours. *Vierteljahrsschr., Dtsch. VII, 1.*

Steinweg, C., Studien. 1. Corneille. Kompositionsstudien zum Cid, Horace, Cinna, Polyeucte. 2. Racine. Kompositionsstudien zu seinen Tragödien. 3. Goethes Seelendramen und ihre französischen Vorlagen. Ein Beitrag zur Erklärung der „Iphigenie" und des „Tasso" sowie zur Geschichte des deutschen und des französischen Dramas.

Stiefel, H., Die italienische Tenzone des XIII. Jahrhunderts und ihr Verhältnis zur provenzalischen Tenzone. *Arb., Roman. 5.*

***Stimming, A.,** Das gegenseitige Verhältnis der französischen gereimten Versionen der Sage von Beuve de Hanstone.
Abh. f. Tobler.

— Über den provenzalischen Girart von Rossillon. Ein Beitrag zur Entwickelungsgeschichte der Volksepen.

Storost, W., Geschichte der altfranzösischen und altprovenzalischen Romanzenstrophe. *Arb., Roman. 16.*

***Strohmeyer, Fr.,** Das Schachspiel im Altfranzösischen.
Abh. f. Tobler.

***Suchier, H.,** Die Heimat des Leodegarliedes.
Bausteine z. rom. Philol.

— Molières Kämpfe um das Aufführungsrecht des Tartuffe.
Rektorreden 3.

— Über die Matthaeus Paris zugeschriebene Vie de Seint Auban.

***Suchier, W.,** Weiteres zu „Aucassin und Nicolette".
Stud., Philol., Festgabe K. Voretzsch.

Theodor, H., Die komischen Elemente der altfranzösischen Chansons de Geste. *Beih. z. Ztschr. f. rom. Philol. 48.*

*Thomas, A., Hérec de Beaujeu, maréchal de France, et les derniers vicomtes d'Aubusson. *Beitr. z. rom. u. engl. Philol.*

Thurau, G., Geheimwissenschaftliche Probleme und Motive in der modernen französischen Erzählungsliteratur.

Vietor, W., Die Handschriften der Geste des Lohérains. Mit Texten und Varianten.

Voigt, L., Die Mirakel der Pariser Handschriften 819, welche epische Stoffe behandeln, auf ihre Quellen untersucht.

Voretzsch, K., Einführung in das Studium der altfranzösischen Literatur. *Samm. Lehrb. 2.*

— Epische Studien. Beiträge zur Geschichte der französischen Heldensage und Heldendichtung. I. Die Komposition des Huon von Bordeaux nebst kritischen Bemerkungen über Begriff und Bedeutung der Sage.

*— Das Merowingerepos und die fränkische Heldensage. *Stud., Philol., Festgabe E. Sievers.*

— Über die Sage von Ogier dem Dänen und die Entstehung der Chevalerie Ogier. Ein Beitrag zur Entwicklung des altfranzösischen Heldenepos.

*Wahlund, C., Über Anne Malet de Graville. *Abh. f. Tobler.*

*Wahlund, C. W., Bibliographie der französischen Straßburger Eide vom Jahre 842. *Bausteine z. rom. Philol.*

Warnke, K., Die Quellen des Esope der Marie de France.

*— Die Vorlage des Espurgatoire St. Patriz der Marie de France. *Stud., Philol., Festgabe K. Voretzsch.*

*Wechssler, E., Die Auseinandersetzung des deutschen Geistes mit der französischen Aufklärung (1732—1832). *Vierteljahrsschr., Dtsch. I, 4.*

*— Der deutsche Geist in der französischen Literatur des 19. Jahrhunderts von Saint-Martin bis Bergson. *Vierteljahrsschr., Dtsch. II, 2.*

— Die romanischen Marienklagen. Ein Beitrag zur Geschichte des Dramas im Mittelalter.

— Das Kulturproblem des Minnesangs. Studien zur Vorgeschichte der Renaissance.

— Über die verschiedenen Redaktionen des Robert von Borron zugeschriebenen Graal-Lancelot-Cyklus.

— Die Sage vom heiligen Gral in ihrer Entwicklung bis auf Richard Wagners Parsifal.

Weiske, J., Die Quellen des altfranzösischen Prosaromans von Guillaume d'Orange.

Werth, H., Altfranzösische Jagdlehrbücher, nebst Handschriftenbibliographie der abendländischen Jagdliteratur überhaupt.

*Wilhelm, J., Victor Hugo und die Antike. *Vierteljahrsschr., Dtsch. VII, 1.*

Wilke, W., Die französischen Verkehrsstraßen nach den chansons de geste. *Beih. z. Ztschr. f. rom. Philol. 22.*

Wuttke, A., Die Beziehungen des Felibrige zu den Trobadors. *Arb., Roman. 10.*

Zanders, J., Die Altprovenzalische Prosanovelle. Eine literarhistorische Kritik der Trobador-Biographien. *Arb., Roman. 2.*

Zenker, R., Forschungen zur Artusepik. I. Ivainstudien. *Beih. z. Ztschr. f. rom. Philol. 70.*

— Die historischen Grundlagen der zweiten Branche des „Couronnement de Louis".

— Das Epos von Isembard und Gormund. Sein Inhalt und seine historischen Grundlagen nebst einer metrischen Übersetzung des Brüsseler Fragmentes.

— Zur Mabinogionfrage. Eine Antikritik.

— Die Synagon-Episode des Moniage Guillaume II. Ein Beitrag zur Geschichte des altfranzösischen Nationalepos.

c) Schriftsteller / Lesebücher / Texte.

Abenteuer Gawains, Ywains und Le Morholts mit den drei Jungfrauen, Die. Aus der Trilogie (Demanda) des Pseudo-Robert de Barron, die Fortsetzung des Huth-Merlin. Nach der allein bekannten HS. Nr. 112 der Pariser National-Bibliothek hrsg. von H. O. Sommer. *Beih. z. Ztschr. f. rom. Philol. 47.*

Adamsspiel, Das. Anglonormanisches Mysterium des 12. Jahrhunderts. Hrsg. von K. Grass. *Bibl., Rom. 6.*

Adan de le Hale le Bochu d'Aras, Canchons und Partures. hrsg. von R. Berger. Bd. I: Canchons. *Bibl., Rom. 17.*

Aliscans. Kritischer Text von E. Wienbeck, W. Hartnacke, P. Rasch.

Andresen, H., Eine altfranzösische Bearbeitung biblischer Stoffe. Nach einer Pariser Handschrift hrsg.

Arnaldo Daniello, La vita e le opere del trovatore. Edizione critica, corredata delle varianti di tutti i manoscritti, d'un' introduzione storico-letteraria e di versione, note, rimario e glossario a cura di U. A. Canello.

Auberee, Altfranzösisches Fabliel. Hrsg. von G. Ebeling.

Audefroi le Bastard, Lieder und Romanzen. Kritische Ausgabe von A. Cullmann.

Aus einem altfranzösischen Tractat über das Schachspiel. Hrsg. von H. Andresen.

***Baist, G.,** Variationen über Roland 2074, 2156. *Beitr. z. rom. u. engl. Philol.*

Barlaam und Josaphat, Die provenzalische Prosa-Redaktion des geistlichen Romans. Nebst einem Anhang über einige deutsche Drucke des XVII. Jahrhunderts hrsg. von F. Heuckenkamp.

Bédier, J., Spécimen d'un essai de reconstruction conjecturale du Tristan de Thomas.

Bernart von Ventadorn, Seine Lieder. Hrsg. von C. Appel.

— Ausgewählte Lieder. Hrsg. von C. Appel. *Samm. rom. Texte 7.*

Bertolome Zorzi, Der Troubadour. Hrsg. von E. Levy.

Bertran de Born, sein Leben und seine Werke. Hrsg. von A. Stimming.

Bertran von Born. Hrsg. von A. Stimming. *Bibl., Rom. 8.*

Bibliotheca Normannica. Denkmäler normannischer Literatur und Sprache.

Bibliothek, Romanische.

Blondel de Nesle, Die Lieder des. Kritische Ausgabe nach allen Handschriften von L. Wiese. *Ges. f. rom. Lit. 5.*

Boeve de Haumtone, Der anglonormannische. Hrsg. von A. Stimming. *Bibl. Norm. 7.*

***Breul, C.,** Le Dit de Robert le Diable. *Abh. f. Tobler.*

Brief, Der, in der französischen Literatur des 19. Jahrhunderts. Eine Auswahl hrsg. von F. Klincksieck.

Brut, Der Münchener. Gottfried von Monmouth in französischen Versen des 12. Jahrhunderts, aus der einzigen Münchener Handschrift hrsg. von K. Hofmann und K. Vollmöller.

Bücher der Makkabäer, Die beiden. Eine altfranzösische Übersetzung aus dem 13. Jahrhundert. Hrsg. von E. Goerlich. *Bibl., Rom. 2.*

Bueve De Hantone, Der festländische. Fassung I—III. Nach allen Handschriften hrsg. von A. Stimming. *Ges. f. rom. Lit. 25. 30. 34. 41. 42.*

Buvalelli, R., trovatore bolognese e le sue rime provenzali per G. Bertoni. *Ges. f. rom. Lit. 17.*

Canzoniere Provenzale, Il, della Biblioteca Ambrosiana. R. 71. Sup. Edizione diplomatica a cura G. Bertoni. *Ges. f. rom. Lit. 28.*

— della Riccardiana No. 2909. Edizione diplomatica per il G. Bertoni. *Ges. f. rom. Lit. 8.*

Chançún de Guillelme, La, Französisches Volksepos des XI. Jahrhunderts. Hrsg. von H. Suchier. *Bibl. Norm. 8.*

Chartier, A., Le Curial. Texte français du XVe siècle avec l'original latin, publiés par F. Heuckenkamp.

Chevalier, Le, du Papegau. Nach der einzigen Pariser Handschrift hrsg. von F. Heuckenkamp.

Chevaliers, Li, as deus espées. Altfranzösischer Abenteuerroman. Hrsg. von W. Foerster.

***Christ, K.,** La Regle des Fins Amans. Eine Beginenregel aus dem Ende des XIII. Jahrhunderts. *Stud., Philol., Festgabe K. Voretzsch.*

Christian von Troyes, Sämtliche erhaltene Werke, nach allen bekannten Handschriften hrsg. von W. Foerster. Band 1—4. 1. Cligés. 2. Der Löwenritter (Yvain). 3. Erec und Enide. 4. Der Karrenritter (Lancelot) und das Wilhelmsleben (Guillaume d'Angleterre).

Christine von Pisan, Le dit de la Rose. Hrsg. von F. Heuckenkamp.

Clef d'Amors, La. Texte critique par A. Doutrepont. *Bibl. Norm. 5.*

Cristal und Clarie. Altfranzösischer Abenteuerroman des XIII. Jahrhunderts. Nach † F. Apfelstedts Abschrift der einzigen Arsenal-Handschrift (3516) und † H.v. Feilitzens Entlehnungsnachweisen hrsg. von H. Breuer. *Ges. f. rom. Lit. 36.*

Cyrano Bergerac, Savinien de, L'autre Monde ou les Etats et Empires de la Lune. Nach der Pariser und der Münchener Handschrift sowie nach dem Drucke von 1659 hrsg. von L. Jordan. *Ges. f. rom. Lit. 23.*

Denkmäler provenzalischer Literatur und Sprache. Hrsg. von H. Suchier. Band I. Mit einer Untersuchung von P. Rohde: Über die Quellen der Romanischen Weltchronik.

Diätetik, Provenzalische. Auf Grund neuen Materials hrsg. von H. Suchier.

Dichtungen, Zwei altfranzösische, La Chastelaine de Saint Gille. — Du Chevalier au Barisel. Neu hrsg. von O. Schultz-Gora.

Dichtungen der Troubadors. Auf Grund altprovenzalischer Handschriften hrsg. von A. Kolsen. Heft 1—3.

Eneas. Texte critique publié par J. S. de Grave. *Bibl. Norm. 4.*

Enfant sage, Le (das Gespräch des Kaisers Hadrian mit dem klugen Kinde Epitus). Die erhaltenen Versionen hrsg. und nach Quellen und Textgeschichte untersucht von W. Suchier. *Ges. f. rom. Lit. 24.*

Eructavit. An old French metrical Paraphrase of Psalm XLIV. published from all the known manuscripts and attributed to Adam de Perseigne by T. A. Jenkins. *Ges. f. rom. Lit. 20.*

Estoire Joseph. Hrsg. von E. Sass. *Ges. f. rom. Lit. 12.*

Fablel du Vilain Mire, Das altfranzösische. Kritischer Text. Dazu Anhang mit photographischer Reproduktion eines Teiles der zugrunde gelegten Handschrift. Hrsg. von C. Zipperling.

Fablels, Sechs altfranzösische. Nach der Berliner Fablelhandschrift hrsg. von G. Rohlfs. *Samm. rom. Texte 1.*

Flamenca. Bruchstücke des provenzalischen Versromans. Ausgewählt und hrsg. von K. Lewent. *Samm. rom. Texte 8.*

Folquet von Romans, Gedichte. Hrsg. von R. Zenker. *Bibl., Rom. 12.*

***Freymond, E.,** Handschriftliche Miszellen. *Abh. f. Tobler.*

Gesellschaft für romanische Literatur.

Gesta Karoli Magni ad Carcassonam et Narbonam. Lateinischer Text und provenzalische Übersetzung hrsg. von F. E. Schneegans. *Bibl., Rom. 15.*

Gillebert de Berneville. Der kritische Text der Gedichte hrsg. mit Angabe sämtlicher Lesarten nach den Pariser Handschriften von H. Waitz.

Giraut de Bornelh, Sämtliche Lieder des Trobadors. Hrsg. von A. Kolsen. Band I: Texte mit Varianten und Übersetzung.

Glaser, K., Altfranzösisches Lesebuch des späteren Mittelalters. *Samm. Lehrb. 9.*

Gourdon, G., Die Heilige von Domremy (Jeanne d'Arc). Historisches Schauspiel in 3 Akten und 7 Bildern, in Versen. Deutsch von H. Weiske. Mit einem Vorwort von H. Suchier.

Gregoire lo Pape, Li Dialoge. Altfranzösische Übersetzung des 12. Jahrhunderts der Dialogen des Papstes Gregor, mit dem lateinischen Original, einem Anhang: Sermo de Sapientia und Moralium in Iob Fragmenta. Hrsg. von W. Foerster. Band I: Text.

Gui von Cambrai, Balaham und Josaphas. Nach den Handschriften von Paris und Monte Cassino hrsg. von C. Appel.

Guilhem Figueira, Ein Sirventes gegen Friedrich II. Kritisch hrsg. nebst verschiedenen Anhängen von O. Schultz-Gora.

Guillem Magret, Trobador — Pistoleta.

Herbert le duc de Danmartin, Folque de Candie. Nach den festländischen Handschriften hrsg. von O. Schultz-Gora. *Ges. f. rom. Lit. 21. 38.*

Hervis von Metz, Vorgedicht der Lothringer Geste. Nach allen Handschriften hrsg. von E. Stengel. Band I: Text und Varianten. *Ges. f. rom. Lit. 1.*

Histoire du Cid. Nach der Ausgabe von 1783 hrsg. von A. Leitzmann. *Quellenschr. z. Lit. 7.*

Hue de Rotelande, Protheselaus. Ein Altfranzösischer Abenteuerroman. Hrsg. von F. Kluckow. Band I. *Ges. f. rom. Lit. 45.*

Hunbaut. Altfranzösischer Artusroman des XIII. Jahrhunderts. Nach Wendelin Foerster's Abschrift der einzigen Chantilly-Handschrift bearbeitet von J. Stürzinger. Aus dessen Nachlaß ergänzt hrsg. von H. Breuer. *Ges. f. rom. Lit. 35.*

Huon de Bordeaux, I complementi della Chanson, testi francesi inediti tratti da un codice della Biblioteca Nazionale di Torino e pubblicati da A. Graf. I. Auberon.

Jaufre. Ein Altprovenzalischer Abenteuerroman des 13. Jahrhunderts. Nach Wendelin Foersters Kollationen auf Grund sämtlicher bekannter Handschriften hrsg. von H. Breuer. *Ges. f. rom. Lit. 46.*

— Altprovenzalischer Abenteuerroman des 13. Jahrhunderts. In Auswahl hrsg. von H. Breuer. *Samm. rom. Texte 12.*

Jaufre Rudel, Der Troubadour, sein Leben und seine Werke. Von A. Stimming.

Jeanjaquet, J., Un document inédit du français dialectal de Fribourg au XVe siècle.

*__Jeanroy, A.,__ Un sirventés en faveur de Raimon VII (1216).
Bausteine z. rom. Philol.

Jehan Acart de Hesdin, La Prise amoureuse. Allegorische Dichtung aus dem XIV. Jahrhundert. Hrsg. von E. Hoepffner.
Ges. f. rom. Lit. 22.

Jehan de Tuim, Li hystore de Julius Cesar. Eine altfranzösische Erzählung in Prosa. Hrsg. von F. Settegast.

Image du monde (Brandanus — Natura — Secundus). Drei Erzählungen aus dem didaktischen Epos. Hrsg. von A. Hilka.
Samm. rom. Texte 13.

Johanneslegende, Eine Altfranzösische Fassung der, von A. Huber. Eine gereimte altfranzösisch-veronesische Fassung der Legende der Heiligen Katharina von Alexandrien mit Einleitung, sprachlicher Untersuchung, Namenverzeichnis und Glossar nach Wendelin Foersters Abschrift der einzigen Pariser Arsenalhandschrift. Hrsg. von H. Breuer.
Beih. z. Ztschr. f. rom. Philol. 53.

Joufrois. Altfranzösisches Rittergedicht. Hrsg. von K. Hofmann und F. Muncker.

Joyes de Mariage, Les quinze. Texte de l'édition princeps du XVe siècle. Réimpression par F. Heuckenkamp.

Judenknabe, Der. 5 griechische, 14 lateinische und 8 französische Texte. Hrsg. von E. Wolter. *Bibl. Norm. 2.*

Kristian von Troyes, Cligés. Textausgabe mit Variantenauswahl, Einleitung und Anmerkungen. Hrsg. von W. Foerster. 4. verkürzte Auflage besorgt von A. Hilka. *Bibl., Rom. 1.*

— Erec und Enide. Textausgabe mit Variantenauswahl, Einleitung, erklärenden Anmerkungen und vollständigem Glossar. Hrsg. von W. Foerster. *Bibl., Rom. 13.*

— Wilhelm von England (Guillaume d'Angleterre). Ein Abenteuerroman. Textausgabe mit Einleitung hrsg. von W. Foerster.
Bibl., Rom. 20.

— Yvain (der Löwenritter). Textausgabe mit Variantenauswahl, Einleitung, erklärenden Anmerkungen und vollständigem Glossar. Hrsg. von W. Foerster. *Bibl., Rom. 5.*

— Yvain (der Löwenritter). Textausgabe mit Einleitung. Hrsg. von W. Foerster, 2. unveränderte Auflage mit einem Nachtrag von A. Hilka. *Bibl., Rom., Textausg.*

— Wörterbuch zu seinen sämtlichen Werken unter Mitarbeit von H. Breuer verfaßt und mit einer literargeschichtlichen und sprachlichen Einleitung versehen von W. Foerster.
Bibl., Rom. 21.

Lieder, Französische, aus der Florentiner Handschrift Strozzi-Magliabecchiana CL. VII. 1040. Versuch einer kritischen Ausgabe von R. A. Meyer. *Beih. z. Ztschr. f. rom. Philol. 8.*

Liedersammlung, Eine altfranzösische. Der anonyme Teil der Liederhandschriften KNPX. Hrsg. von H. Spanke. *Bibl., Rom. 22.*

Livre des Reis, Li quatre. Die Bücher Samuelis und der Könige in einer französischen Bearbeitung des 12. Jahrhunderts. Nach der ältesten Handschrift unter Benutzung der neu aufgefundenen Handschriften kritisch hrsg. von E. R. Curtius. *Ges. f. rom. Lit. 26.*

Lo Codi. Eine Summa Codicis in provenzalischer Sprache aus der Mitte des XII. Jahrhunderts hrsg. von H. Fitting und H. Suchier. Teil I: Lo Codi in lateinischer Übersetzung des Ricardus Pisanus hrsg. von H. Fitting.

Maguelonne, la belle. Editée par A. Biedermann.

Marie de France, Aus dem Esope der. Eine Auswahl von dreißig Stücken. Hrsg. von K. Warnke. *Samm. rom. Texte 9.*

— Fabeln. Mit Benutzung des von Ed. Mall hinterlassenen Materials hrsg. von K. Warnke. *Bibl. Norm. 6.*

— Die Lais. Hrsg. von K. Warnke. Mit Anmerkungen von R. Köhler. Nebst Ergänzungen von J. Bolte und einem Anhang „Der Lai von Guingamor" hrsg. von P. Kusel. *Bibl. Norm. 3.*

— Vier Lais der. Nach der Handschrift des Mus. Brit. Harl. 978. Hrsg. von K. Warnke. *Samm. rom. Texte 2.*

Mariengebete. Französisch. Portugiesisch. Provenzalisch. [Herausgeber: H. Suchier.]

Marienklage, Altprovenzalische, des 13. Jahrhunderts. Nach allen bekannten Handschriften hrsg. von W. Mushacke. *Bibl., Rom. 3.*

Marienlob, Ein altfranzösisches, aus einer Pariser Handschrift des 13. Jahrhunderts. Hrsg. von H. Andresen.

***Marienmirakel, Ein.** Hrsg. von G. Gröber. *Beitr. z. rom. u. engl. Philol.*

Mervelles de Rigomer von Jehan, Les. Altfranzösischer Artusroman des XIII. Jahrhunderts. Nach der einzigen Aumale-Handschrift in Chantilly hrsg. von W. Foerster. 2 Bände. *Ges. f. rom. Lit. 19. 39.*

Mistral, F., Calendau. Ein provenzalisches Gedicht. Deutsch von H. Weiske.

— Gedichte. Ausgewählt und mit vollständigem Wörterbuch hrsg. von K. Voretzsch. *Samm. rom. Texte 16.*

Molière, Jean-Baptiste Pocquelin de, Der Arzt wider Willen. Übers. von L. d'Outrepont.

Mönch, Der, von Montaudon, ein provenzalischer Troubadur. Sein Leben und seine Gedichte, bearbeitet und erläutert mit Benutzung unedierter Texte aus den vatikanischen Handschriften Nr. 3206, 3207, 3208 und 5232, sowie der estensischen Handschrift in Modena von E. Philippson.

Mort Artu. An old French prose romance of the XIIIth century being the last division of 'Lancelot du Lac'. Now first edited from MS. 342 (fonds français) of the Bibliothèque nationale, with collations from some other MSS. by J. D. Bruce.

Motette der Bamberger Handschrift, Die altfranzösische. Nebst einem Anhang enthaltend altfranzösische Motette aus anderen deutschen Handschriften hrsg. von A. Stimming.
Ges. f. rom. Lit. 13.

Perrin von Angicourt, Die Lieder des Troveors. Hrsg. von G. Steffens. *Bibl., Rom. 18.*

Picard, L. B., Médiocre et rampant ou le moyen de parvenir und Encore des Ménechmes. *Quellenschr. z. Lit. 3.*

Pistoleta, Der Trobador, hrsg. von E. Niestroy. Der Trobador **Guillem Magret** hrsg. von F. Naudieth.
Beih. z. Ztschr. f. rom. Philol. 52.

Ponz de Capduoill, Leben und Werke des Trobadors. Von M. v. Napolsky.

***Priebsch, J.,** Ein anglonormannisches Glossar.
Bausteine z. rom. Philol.

Prosa-Alexanderroman, Der Altfranzösische. Nach der Berliner Bilderhandschrift. Nebst dem lateinischen Original der Historia de Preliis (Rezension J^2) hrsg. von A. Hilka.

Pseudo-Turpin, Die sogenannte Poitevinische Übersetzung des. Nach den Handschriften mitgeteilt von Th. Auracher.

Raimbaut de Vaqueiras, Die Briefe des Trobadors an Bonifaz I., Markgrafen von Monferrat. Hrsg. nebst 2 Karten und 1 Beilage über die Markgrafen von Monferrat und die Markgrafen Malaspina in ihren Beziehungen zu den Trobadors von O. Schultz.

Raoul von Houdenc, Sämtliche Werke. Nach allen bekannten Handschriften hrsg. von M. Friedwagner. 1. Meraugis von Portlesguez. 2. La Vengeance Raguidel.

Raoul von Soissons, Lieder. Hrsg. von E. Winkler.

Reformationsspiel, Das Pariser, von 1524. Ausgabe in Lichtdruck nach dem Exemplar der Marienbibliothek zu Halle. Mit einer Einleitung von K. Voretzsch.

Reimpredigt. Hrsg. von H. Suchier. *Bibl. Norm. 1.*

Rencesval. Édition critique du texte d'Oxford de la chanson de Roland par É. Böhmer.

Retz, Kardinal von, Histoire de la conjuration du comte Jean Louis de Fiesque. *Quellenschr. z. Lit. 4.*

Reuter, F., Die Bataille d'Arleschant des altfranzösischen Prosaromans Guillaume d'Orange. Eine Quellenuntersuchung mit kritischem Text.

Richart de Semilli, Der kritische Text der Gedichte. Mit den Lesarten aller bekannten Handschriften von G. Steffens.

Riéu, Ch., Provenzalische Lieder. Deutsch von H. Weiske.

Rohan, Cardinal de, Die Liederhandschrift des. (XV. Jahrh.) Nach der Berliner Hs. Hamilton 674 hrsg. von M. Löpelmann. *Ges. f. rom. Lit. 44.*

Rolandsliedmaterialien. I. Das altfranzösische Rolandslied nach der Oxforder Handschrift. Hrsg. von A. Hilka. *Samm. rom. Texte 3/4.*

Roman de Renart. (Einschließlich der franko-italienischen Branche.) In Auswahl hrsg. von H. Breuer. *Samm. rom. Texte 17.*

Romans de la Dame a la Lycorne et du biau Chevalier au Lyon, Le. Ein Abenteurerroman aus dem ersten Drittel des XIV. Jahrhunderts hrsg. von F. Gennrich. *Ges. f. rom. Lit. 18.*

Romanz d'Athis et Prophilias, Li (L'estoire d'Athenes). Nach allen bekannten Handschriften vollständig hrsg. von A. Hilka. 2 Bände. *Ges. f. rom. Lit. 29. 40.*

Rondeaux, Virelais und Balladen aus dem Ende des XII., dem XIII. und dem ersten Drittel des XIV. Jahrhunderts mit den überlieferten Melodien. Hrsg. von F. Gennrich. Bd. I: Texte. Bd. II: Materialien, Literaturnachweise, Refrainverzeichnis. *Ges. f. rom. Lit. 43. 47.*

Rousseau, J.-J., Un testament littéraire. Publié par O. Schultz-Gora.

Sainte Paule, La vie. Zum ersten Male hrsg. von K. Grass. *Bibl., Rom. 19.*

Saint-Réal, Abbé de, Histoire de Dom Carlos. *Quellenschr. z. Lit. 5.*

Sankt Alexius. Altfranzösische Legendendichtung des 11. Jahrhunderts. Hrsg. mit Benutzung der handschriftlichen Aufzeichnungen von W. Foerster durch M. Rösler. *Samm. rom. Texte 15.*

Scala divini amoris. Mystischer Traktat in provenzalischer Sprache aus dem XIV. Jahrhundert. Hrsg. von De la Motte.

***Schultz-Gora, O.,** Vier unedierte Jeux-partis. *Bausteine z. rom. Philol.*

Sirventese, Zwei provenzalische. Nebst einer Anzahl Einzelstrophen. Hrsg. von A. Kolsen.

Stengel, E., Mitteilungen aus französischen Handschriften der Turiner Universitäts-Bibliothek, bereichert durch Auszüge aus Handschriften anderer Bibliotheken, besonders der National-Bibliothek zu Paris.

*— Fromondins als Klosterbruder. Episode aus der Chanson von Gerbert de Mez nach 11 Hss. *Beitr. z. rom. u. engl. Philol.*

Suchier, H., Fünf neue Handschriften des provenzalischen Rechtsbuchs Lo Codi.

Thibaut, Messire, Li Romanz de la Poire. Erotisch-allegorisches Gedicht aus dem 13. Jahrhundert. Nach den Handschriften der Bibl. Nat. zu Paris hrsg. von F. Stehlich.

Tragédie du Sac de Cabrière. Ein kalvinistisches Drama der Reformationszeit. Hrsg. von K. Christ.

Trobadorgedichte. Dreißig Stücke altprovenzalischer Lyrik. Bearb. von A. Kolsen. *Samm. rom. Texte 6.*

Trubert, Altfranzösischer Schelmenroman des Douin de Lavesne. Nach der Handschrift neu hrsg. von J. Ulrich. *Ges. f. rom. Lit. 4.*

Virelais, Französische, aus dem 15. Jahrhundert. Kritische Ausgabe mit Anmerkungen, Glossar und einer literarhistorischen und metrischen Untersuchung. Hrsg. von E. Heldt.

Vita Sancti Honorati, Die. Nach drei Handschriften hrsg. von B. Munke. Nebst Untersuchungen über das Verhältnis zu Raimon Feraut von W. Schäfer und über die Ortsnamen beider Texte von A. Krettek. *Beih. z. Ztschr. f. rom. Philol. 32.*

Voltaires Orphelin de la Chine. In drei Akten. Nach der einzigen Münchener Handschrift (C. G. 426), mit Einleitung, den Varianten der Münchener Handschrift (C. G. 427) und der Drucke des fünfaktigen Orphelin hrsg. von L. Jordan. *Ges. f. rom. Lit. 33.*

Voretzsch, K., Altfranzösisches Lesebuch zur Erläuterung der altfranzösischen Literaturgeschichte. *Samm. Lehrb. 7.*

***Wahlund, C.,** Eine altprovenzalische Prosaübersetzung von Brendans Meerfahrt. *Beitr. z. rom. u. engl. Philol.*

Walter von Arras, Ille und Galeron. Altfranzösischer Abenteuerroman des 12. Jahrhunderts. Nach der einzigen Pariser Handschrift hrsg. von W. Foerster. *Bibl., Rom. 7.*

Wistasse le Moine. Altfranzösischer Abenteuerroman des 13. Jahrhunderts nach der einzigen Pariser Handschrift von neuem hrsg. von W. Foerster und J. Trost. *Bibl., Rom. 4.*

Yderroman, Der Altfranzösische. Nach der einzigen bekannten Handschrift hrsg. von H. Gelzer. *Ges. f. rom. Lit. 31.*

3. Die übrigen romanischen Sprachen.

a) Sprachgeschichte / Metrik / Stilistik.

***Ara, G.,** Appunti diversi. *Bausteine z. rom. Philol.*

***Bartoli, M.,** Di una metafonesi nel veneto di Muggia (Venezia Giulia). *Bausteine z. rom. Philol.*

Battisti, C., Le dentali esplosive intervocaliche nei dialetti italiani. *Beih. z. Ztschr. f. rom. Philol. 28.*

*Biadene, L., Nota etimologica. *Pazzo.* *Bausteine z. rom. Philol.*

Bifrun, J., Das Neue Testament. Erste rätoromanische Übersetzung (1560). Neudruck mit einem Vorwort, einer Formenlehre und einem Wörterverzeichnis versehen von Th. Gartner.
Ges. f. rom. Lit. 32.

*Densusianu, O., Ein albanesisches Suffix im Rumänischen.
Bausteine z. rom. Philol.

Donati, L., Fonetica, morfologia e lessico della raccolta d'esempi in antico Veneziano.

Ewald, F., Die Schreibweise in der autographischen Handschrift des „Canzoniere" Petrarcas (Cod. Vat. Lat. 3195).
Beih. z. Ztschr. f. rom. Philol. 13.

Gartner, Th., Ladinische Wörter aus den Dolomitentälern. Zusammengestellt und durch eine Sammlung von H. Fezzi † vermehrt.
Beih. z. Ztschr. f. rom. Philol. 73.

— Handbuch der rätoromanischen Sprache und Literatur.
Samm. Lehrb. 5.

— Darstellung der Rumänischen Sprache. *Samm Lehrb. 3.*

Gassner, A., Das altspanische Verbum.

Gregorio, G. de, Saggio di Fonetica siciliana.

*Griera, A., Del Regne de la Mort.
Stud., Philol., Festgabe K. Voretzsch.

Hanssen, F., Spanische Grammatik auf historischer Grundlage.
Samm. Lehrb. 6.

— Gramática histórica de la lengua castellana.

Jaberg, K. und J. Jud, Sprach- und Sachatlas Italiens und der Südschweiz. Die Mundartaufnahmen wurden durchgeführt von P. Scheuermeier, G. Rohlfs und M. L. Wagner. 8 Bände. 1. Karte 1—198. Familie. Menschlicher Körper. 2. Karte 199—412. Handwerk und Handwerkszeug. Handel. Zahlen, Zeit, Raum. Gestirne. Wetter. Metalle.

— — Der Sprachatlas als Forschungsinstrument. Kritische Grundlegung und Einführung in den Sprach- und Sachatlas Italiens und der Südschweiz.

Keller, E., Zur italienischen Syntax.

Lebrija, A. de, Gramatica Castellana. Reproduction phototypique de l'édition princeps (1492). Publiée avec une préface par E. Walberg.

Lenz, R., Die indianischen Elemente im chilenischen Spanisch, inhaltlich geordnet.

*Lollis, C. de, Di alcune forme verbali nell' italiano antico.
Bausteine z. rom. Philol.

Lutta, C. M., Der Dialekt von Bergün und seine Stellung innerhalb der rätoromanischen Mundarten Graubündens.
Beih. z. Ztschr. f. rom. Philol. 71.

*Mazzoni, G., Qualche appunto sulla voce *Erro*. *Bausteine z. rom. Philol.*

*Meyer-Luebke, W., Zur Geschichte des Infinitivs im Rumänischen. *Abh. f. Tobler.*

Miltschinsky-Wien, M., Der Ausdruck des konzessiven Gedankens in den altnorditalienischen Mundarten nebst einem Anhang das Provenzalische betreffend. *Beih. z. Ztschr. f. rom. Philol. 62.*

Mulertt, W., Anleitung und Hilfsmittel zum Studium des Spanischen.

*Musatti, C., Catramonacia. *Bausteine z. rom. Philol.*

Nicolet, N., Der Dialekt des Antronatales. Lautlehre, Formenlehre, Texte, Glossar. *Beih. z. Ztschr. f. rom. Philol. 79.*

Par, A., Sintaxi catalana segons los escrits en prosa de Bernat Metge. (1398.) *Beih. z. Ztschr. f. rom. Philol. 66.*

Pariselle, E., Über die Sprachformen der ältesten sizilianischen Chroniken.

*Philippide, A., Altgriechische Elemente im Rumänischen. *Bausteine z. rom. Philol.*

*— Über den Lateinischen und Rumänischen Wortaccent. *Forsch. z. rom. Philol.*

*Pidal, M. R., Sufijos átonos en español. *Bausteine z. rom. Philol.*

Popovici, J., Dialectele romîne (Rumænische Dialekte). IX. Dialectele romîne din Istria. Partea 1 a. (Referințele sociale și gramatica.) Partea A 2 a (Texte și Glosar).

— Rumænische Dialekte. I. Die Dialekte der Muntenĭ und Pădurenĭ im Hunyader Komitat.

*Pușcariu, S., Zur Rekonstruktion des Urrumänischen. *Beih. z. Ztschr. f. rom. Philol. 26.*

Röhrsheim, L., Die Sprache des Fra Guittone von Arezzo. (Lautlehre.) *Beih. z. Ztschr. f. rom. Philol. 15.*

Schädel, B., Die Mundart von Ormea. Beiträge zur Laut- und Konjugationslehre der nordwestitalienischen Sprachgruppe.

Scheuermeier, P., Einige Bezeichnungen für den Begriff Höhle in den romanischen Alpendialekten (Balma, Spelunca, Crypta, Tana, Cubulum). Ein wortgeschichtlicher Beitrag zum Studium der Alpinen Geländeausdrücke. *Beih. z. Ztschr. f. rom. Philol. 69.*

Schuchardt, H., Baskisch und Romanisch (zu de Azkues baskischem Wörterbuch. I. Band). *Beih. z. Ztschr. f. rom. Philol. 6.*

Seifert, E., Die Proparoxytona im Galloromanischen. *Beih. z. Ztschr. f. rom. Philol. 74.*

Spitzer, L., Die Umschreibungen des Begriffs „Hunger" im Italienischen. Stilistisch-Onomasiologische Studie auf Grund von unveröffentlichtem Zensurmaterial. *Beih. z. Ztschr. f. rom. Philol. 68.*

Stiefel, H., Die italienische Tenzone des XIII. Jahrhunderts und ihr Verhältnis zur provenzalischen Tenzone. *Arb., Roman. 5.*

*Subak, J., Das Verbum im Judenspanischen. *Bausteine z. rom. Philol.*

*Vidossich, G., Tre noterelle sintattiche dal Tristano Veneto. *Bausteine z. rom. Philol.*

Wagner, M. L., Lautlehre der südsardischen Mundarten mit besonderer Berücksichtigung der um den Gennargentu gesprochenen Varietäten. *Beih. z. Ztschr. f. rom. Philol. 12.*

Weber, C., Italienisch in Beispielen. Kurze Darstellung der Aussprache und Grammatik mit Beispielen aus der „Auswahl italienischer Lesestücke" und mit Bezeichnung der Aussprache.

Wędkiewicz, S., Materialien zu einer Syntax der italienischen Bedingungssätze. *Beih. z. Ztschr. f. rom. Philol. 31.*

Weigand, G., Spanische Grammatik für Lateinschulen, Universitätskurse und zum Selbstunterricht.

Wendriner, R., Die paduanische Mundart bei Ruzante.

b) Literaturgeschichte / Geistesgeschichte.

Abraham, F., Über Quellen und Mundart des Delphinatischen Mysteriums: Istoria Petri et Pauli.

*d'Ancona, A., Saggio di una Bibliografia ragionata della Poesia popolare italiana a stampa del secolo XIX. *Bausteine z. rom. Philol.*

Appel, C., Zur Entwickelung italienischer Dichtungen Petrarcas. Abdruck des Cod. Vat. Lat. 3196 und Mitteilungen aus den Handschriften Casanat. A III, 31 und Laurenz. Plut. XLI N. 14.

*Artigas, M., Una colección de papeles manuscritos de D. F. Wolf. *Stud., Philol., Festgabe K. Voretzsch.*

*Auerbach, E., Entdeckung Dantes in der Romantik. *Vierteljahrsschr., Dtsch. VII, 4.*

*Bassermann, A., Dante-Literatur der Neuzeit. *Vierteljahrsschr., Dtsch. II, 4.*

Benedetto, L. F., Il „Roman de la Rose" e la letteratura italiana. *Beih. z. Ztschr. f. rom. Philol. 21.*

*Brecht, W., Neue Literatur zum italienischen Humanismus. *Vierteljahrsschr., Dtsch. VI, 4.*

Disselhoff, H.-D., Die Landschaft in der mexikanischen Lyrik. Mit einer Einführung in die Eigenart mexikanischen Schrifttums. (Beiträge zur hispano-amerikanischen Literaturgeschichte.) *Stud. üb. Amerika u. Spanien, Philol. R. 3.*

Farinelli, A., Dante nell' opere di Christine de Pisan.

*— Note sulla fortuna del Corbaccio nella Spagna medievale. *Bausteine z. rom. Philol.*

*Feist, H., Benedetto Croce, Gestalt und Werk. *Vierteljahrsschr., Dtsch. VIII, 4.*

Fenigstein, B., Leonardo Giustiniani (1383?—1446). Venezianischer Staatsmann, Humanist und Vulgärdichter.

*Friedersdorff, F., Proben aus Franz Petrarcas poetischen Briefen. *Stadtgymnasium.*

Gartner, Th., Handbuch der rätoromanischen Sprache und Literatur. *Samm. Lehrb. 5.*

Gregorio, G. de, Per la storia comparata delle letterature neolatine. Considerazioni introduttive ed accenni su qualche tema speciale.

Hämel, A., Der Cid im spanischen Drama des XVI. und XVII. Jahrhunderts. *Beih. z. Ztschr. f. rom. Philol. 25.*

— Studien zu Lope de Vegas Jugenddramen nebst chronologischem Verzeichnis der comedias von Lope de Vega. *Stud. üb. Amerika u. Spanien, Philol. R. 1.*

*Hatzfeld, H., Dante und Tasso als religiöse Epiker. *Vierteljahrsschr., Dtsch. I, 2.*

*Hecker, O., Der Deo Gratias-Druck des Decameron. *Abh. f. Tobler.*

Heinermann, Th., Untersuchungen zur Entstehung der Sage von Bernardo del Carpio. *Stud. üb. Amerika u. Spanien, Philol. R. 2.*

*Lang, H. R., The Descort in Old Portuguese and Spanish Poetry. *Beitr. z. rom. Philol.*

*— Old Portuguese Songs. *Bausteine z. rom. Philol.*

*Lenz, R., Über die gedruckte Volkspoesie von Santiago de Chile. *Abh. f. Tobler.*

Lommatzsch, E., Ein italienisches Novellenbuch des Quattrocento. Giovanni Sabadino degli Arientis „Porrettane".

*Lungo, I. Del, *Cattività onorevole* nel Machiavelli. *Bausteine z. rom. Philol.*

*Maddalena, E., Per il bagno di Laura. *Bausteine z. rom. Philol.*

*Martin, A. v., Peripetien in der seelischen Entwicklung der Renaissance. Petrarca und Machiavelli. *Vierteljahrsschr., Dtsch. V, 3.*

*Michaëlis, C., Zum Sprichwörterschatz des Don Juan Manuel. *Bausteine z. rom. Philol.*

Michaëlis de Vasconcellos, C., Zum Liederbuch des Königs Denis von Portugal. Textkritische und literarhistorische Bemerkungen.

— Randglossen zum altportugiesischen Liederbuch. I. Der Ammenstreit.

Moldenhauer, G., Die Legende von Barlaam und Josaphat auf der Iberischen Halbinsel. Untersuchungen und Texte. *Arb., Roman. 13.*

*— Zur Geschichte der Tiererzählung in der mittelalterlichen spanischen Literatur. *Stud., Philol., Festgabe K. Voretzsch.*

Morel-Fatio, A., Vicente Noguera et son discours sur la langue et les auteurs d'Espagne.

Mulertt, W., Azorín (José Martínez Ruiz). Zur Kenntnis Spanischen Schrifttums um die Jahrhundertwende.

Olschki, L., Geschichte der neusprachlichen wissenschaftlichen Literatur. III. Band: Galilei und seine Zeit.

*— Giordano Bruno. *Vierteljahrsschr., Dtsch. II, 1.*

*— Das literarische Vermächtnis des Mittelalters. *Vierteljahrsschr., Dtsch. VII, 2.*

***Pasini, F.,** Montiana. *Bausteine z. rom. Philol.*

***Pietsch, K.,** Zum Text des „Segundo Libro de la Demanda del Sancto Grial". *Stud., Philol., Festgabe K. Voretzsch.*

Piur, P., Petrarcas „Buch ohne Namen" und die päpstliche Kurie. Ein Beitrag zur Geistesgeschichte der Frührenaissance. *Vierteljahrsschr., Dtsch., Buchr. 6.*

***Rajna, P.,** Una riduzione quattrocentista in ottava rima del primo libro dei Reali di Francia. *Bausteine z. rom. Philol.*

***Rehm, W.,** Zur Gestaltung des Todesgedankens bei Petrarca und Johann von Saaz. *Vierteljahrsschr., Dtsch. V, 3.*

Rüdiger, W., Studien zur humanistischen Literatur Italiens. 3 Stücke. 1. Petrus Victorius aus Florenz. Studien zu einem Lebensbilde. 2. Andreas Dactius aus Florenz. Ein biographischer Versuch. 3. Marcellus Virgilius Adrianus aus Florenz. Ein Beitrag zur Kenntnis seines Lebens und seines Wirkens.

Schönherr, G., Jorge de Montemayor, sein Leben und sein Schäferroman, die „Siete libros de la Diana", nebst einer Übersicht der Ausgaben dieser Dichtung und bibliographischen Anmerkungen.

Schröder, Th., Die dramatischen Bearbeitungen der Don Juan-Sage in Spanien, Italien und Frankreich bis auf Molière einschließlich. *Beih. z. Ztschr. f. rom. Philol. 36.*

Schuchardt, H., Ritornell und Terzine.

***Schullerus, A.,** Ein rumänisches Siegfriedmärchen? *Festschrift E. Mogk.*

Schulz, W., Ein Kulturbild aus den „Mocedades del Cid" von Guillén de Castro. Mit Ausblicken auf Quellen und Technik des Dichters wie auf den „Cid" des Corneille.

Schwartz, W., August Wilhelm Schlegels Verhältnis zur spanischen und portugiesischen Literatur. *Arb., Rom. 3.*

***Stiefel, A. L.,** Über die Comedia *La Española de Florencia.* *Bausteine z. rom. Philol.*

Suchier, H., Die Handschriften der castilianischen Übersetzung des Codi.

Thomas, L.-P., Le lyrisme et la préciosité cultistes en Espagne. *Beih. z. Ztschr. f. rom. Philol. 18.*

Varnhagen, H., Italienische Kleinigkeiten.

Vossler, K., Benvenuto Cellini's Stil in seiner Vita. Versuch einer psychologischen Stilbetrachtung.

*— Die Bedeutung der spanischen Kultur für Europa. *Vierteljahrsschr., Dtsch. VIII, 1, 2.*

*Weber, C., Die Legende der Santa Guglielma.
Stud., Philol., Festgabe K. Voretzsch.

Wechssler, E., Wege zu Dante.

*Wendriner, R., Die Quellen von Bernardo Dovizis Calandria.
Abh. f. Tobler.

*Wiese, B., Zur Christophoruslegende. *Forsch. z. rom. Philol.*

*— Zur Margarethenlegende. *Abh. f. Tobler.*

*— Kleinigkeiten zu Dante. *Stud., Philol., Festgabe K. Voretzsch.*

*— Zum Streitgedichte zwischen Wein und Wasser. Zwei neue italienische Bearbeitungen.
Festschrift der Ober-Realschule zu Halle.

c) Schriftsteller / Lesebücher / Texte.

Andrade Caminha, P. de, Poesias ineditas publicadas pelo J. Priebsch.

Appel, C., Zur Entwickelung italienischer Dichtungen Petrarcas. Abdruck des Cod. Vat. Lat. 3196 und Mitteilungen aus den Handschriften Casanat. A III, 31 und Laurenz. Plut. XLI N. 14.

Araolla, Girolamo, Die Rimas Spirituales. Nach dem einzigen erhaltenen Exemplar der Universitätsbibliothek in Cagliari hrsg. von M. L. Wagner. *Ges. f. rom. Lit. 37.*

Ávila, G. F. y, La Infancia de Jesu-Christo. Zehn spanische Weihnachtsspiele. Nach dem in Tlacotálpam (Mexiko) befindlichen Exemplar hrsg. von M. L. Wagner.
Beih. z. Ztschr. f. rom. Philol. 72.

*Azevedo, P., Dois fragmentos de uma vida de S. Nicolau do sec. XIV. em português. *Bausteine z. rom. Philol.*

Battisti, C., Testi Dialettali Italiani. In trascrizione fonetica pubblicati.

Berceo, G. de, Los milagros de nuestra Señora. I. Hrsg. von A. Hämel. *Samm. rom. Texte 10.*

Bertoni, G., Il laudario dei Battuli di Modena.
Beih. z. Ztschr. f. rom. Philol. 20.

Bestiarius, Ein Tosco-Venezianischer. Hrsg. und erläutert von M. Goldstaub und R. Wendriner.

Bifrun's Übersetzung des Neuen Testaments (Vorworte, Evangelium Matthaei, Evangelium Marci). *Texte, Rhätorom. 2.*

Bifrun, J., Das Neue Testament. Erste rätoromanische Übersetzung (1560). Neudruck mit einem Vorwort, einer Formenlehre und einem Wörterverzeichnis versehen von Th. Gartner.
Ges. f. rom. Lit. 32.

*Braun, G., Il canto di Trym (Thrymkuidha). Da la Saemundar Edda.
Bausteine z. rom. Philol.

Buvalelli, R., trovatore bolognese e le sue rime provenzali per G. Bertoni. *Ges. f. rom. Lit. 17.*

Cancioneiro da Ajuda. Edição critica e commentada por C. Michaëlis de Vasconcellos. Vol. I. II. 1. Texto, com resumos em alemão, notas e eschemas metricos. 2. Investigāçoes bibliographicas, biographicas e historico-litterarias.

Caravajal, Don Baltasar de, La Bandolera de Flandes (El Hijo de la Tierra). Commedie Spagnuole del Secolo XVII, Sconosciute, inedite o rare, pubblicate da A. Restori. *Bibl., Rom. 9.*

Cervantes Saavedra, M. de, Don Quijote de la Mancha. Kritische Ausgabe mit Kommentar in 5 Bänden besorgt von A. Hämel. Band 1—2. *Bibl., Rom. 23. 24.*

Cervantes, Drei Zwischenspiele. Hrsg. von L. Pfandl. *Samm. rom. Texte 11.*

Communicazioni dalle Biblioteche di Roma e da altre Biblioteche per lo studio delle lingue e delle letterature romanze a cura di E. Monaci. Vol. I—II. 1. Il Canzoniere Portoghese della Biblioteca Vaticana messo a stampa da E. Monaci. 2. Il Canzoniere Portoghese Colocci-Brancuti pubblicato nelle parti che completano il Codice Vaticano 4803 da E. Molteni.

Eklogen, Sieben spanische dramatische. Mit einer Einleitung über die Anfänge des spanischen Dramas, hrsg. von E. Kohler. *Ges. f. rom. Lit. 27.*

Estoria, La, de los quatro Dotores de la Santa Eglesia. Die Geschichte der vier großen lateinischen Kirchenlehrer, in einer alten spanischen Übersetzung nach Vincenz von Beauvais, hrsg. von F. Lauchert. *Bibl., Rom. 14.*

Gedichte eines lombardischen Edelmannes des Quattrocento. Mit Einleitung und Übers. hrsg. von L. Jordan. *Ges. f. rom. Lit. 7.*

Hämel, A., Lesebuch der spanischen Literatur des XIX. und XX. Jahrhunderts. *Samm. Lehrb. 11.*

Heiligenlegenden, Altitalienische. Nach der Handschrift XXXVIII. 110 der Biblioteca Nazionale Centrale in Florenz hrsg. von W. Friedmann. *Ges. f. rom. Lit. 14.*

Hohelied, Das, in castillanischer Sprache des XIII. Jahrhunderts nach der Handschrift des Escorial I. 1. 6. Hrsg. von J. Cornu.

***Lang, H. R.,** Old Portuguese Songs. *Bausteine z. rom. Philol.*

***Leite, J.,** Dois Textos portugueses da Idade-Media. *Bausteine z. rom. Philol.*

Leopardi, G., Opere inidite. Pubblicate sugli Autografi Recanatesi da G. Cugnoni. 2. Vol.

Leyenda, La, del Abad Don Juan de Montemayor. Publicada por R. M. Pidal. *Ges. f. rom. Lit. 2.*

Libro de Alixandre, El. Manuscrit esp. 488 de la Bibliothèque nationale de Paris publié par A. M. Fatio. *Ges. f. rom. Lit. 10.*

Libro, Il, dei Vizii e delle Virtù. Testo siciliano inedito del secolo XIV pubblicato e illustrato da G. de Gregorio.

Lieder, Altportugiesische. Auswahl. Hrsg. von S. Pellegrini. *Samm. rom. Texte 14.*

Liederbuch, Das, des Königs Denis von Portugal. Hrsg. von H. R. Lang.

Lope de Vega, los Guzmanes de Toral ó como ha de usarse del bien y ha de prevenirse el mal. Commedie Spagnuole del Secolo XVII, sconosciute, inedite o rare, pubblicate da A. Restori. *Bibl., Rom. 16.*

Manuel, Don Juan, El libro dela Caza. Hrsg. von G. Baist.

Margarethen-Legende, Eine altlombardische. Kritischer Text nach acht Handschriften mit einleitenden Untersuchungen hrsg. von B. Wiese.

Mariengebete. Französisch. Portugiesisch. Provenzalisch. [Herausgeber: H. Suchier.]

Moldenhauer, G., Die Legende von Barlaam und Josaphat auf der Iberischen Halbinsel. Untersuchungen und Texte. *Arb., Rom. 13.*

Mulertt, W., Lesebuch der älteren spanischen Literatur von den Anfängen bis 1800. *Samm. Lehrb. 10.*

Muñoz, A., Aventuras en verso y prossa. Nach dem Druck von 1739 neu hrsg. von G. Baist. *Ges. f. rom. Lit. 15.*

Petrarca, F., Poetische Briefe. In Versen übersetzt und mit Anmerkungen hrsg. von F. Friedersdorff.

— I Trionfi. Testo critico per cura di C. Appel.

— Die Triumphe. In kritischem Texte hrsg. von C. Appel.

Poema del Cid. Nach der einzigen Madrider Handschrift neu hrsg. von K. Vollmoeller. Teil I: Text.

Popovici, J., Dialectele romîne (Rumænische Dialekte). IX. Dialectele romîne din Istria. Partea A 2a (Texte şi Glosar).

Psalter, Der Engadinische, des Chiampel. Neu hrsg. von J. Ulrich. *Ges. f. rom. Lit. 9.*

Psalterbruchstück, Slavisch-Rumänisches. Mit Einleitung und Glossar hrsg. von C. Găluşcă.

Rappresentazione, Una sacra, in Logudorese. Ristampata ed illustrata per cura del M. Sterzi. *Ges. f. rom. Lit. 11.*

Sâ de Miranda, F. de, Poesias. Edição feita sobre cinco Manuscriptos ineditos e todas as Edições impressas. Acompanhada de um Estudo sobre o Poeta, Variantes, Notas, Glossario e um Retrato por C. Michaëlis de Vasconcellos.

Sordello di Goito, Vita e Poesie, per C. de Lollis. *Bibl., Rom. 11.*

Sprachdenkmäler, Altbergamaskische (9. 15. Jahrhundert). Hrsg. und erläutert von J. E. Lorck. *Bibl., Rom. 10.*

Testi dialettali italiani. In trascrizione fonetica pubblicati da C. Battisti. Parte I: Italia settentrionale. — Parte II: Italia centrale e meridionale. *Beih. z. Ztschr. f. rom. Philol. 49. 56.*

Testi italiani antichi. Hrsg. von S. Frascino. *Samm. rom. Texte 5.*
Texte, Rhätoromanische. Hrsg. von J. Ulrich.
Texte, Vier Nidwaldische. *Texte, Rhätorom. 1.*
Torre, F. de la. Cancionero y obras en prosa publicado per A. P. Mélia. *Ges. f. rom. Lit. 16.*
Trovatori minori, I, di Genova. Introduzione, Testo, Note, e Glossario per il G. Bertoni. *Ges. f. rom. Lit. 3.*
Trutz- und Liebes-, Wiegen- und Kinderlieder, Südsardische, Gesammelt und hrsg. von M. L. Wagner. *Beih. z. Ztschr. f. rom. Philol. 57.*
Ulrich, J., Rhätoromanische Chrestomathie. Texte, Anmerkungen, Glossar. 2 Teile. 1. Oberländische Chrestomathie. 2. Engadinische Chrestomathie.
— Altitalienisches Lesebuch. XIII. Jahrhundert.
Varnhagen, H., Italienische Kleinigkeiten.
Vega, A. de la. Tres comedias con un prólogo de D. M. Menéndez y Pelayo. *Ges. f. rom. Lit. 6.*
Volkslieder, Rumänische, aus der Bukowina. Mitgeteilt von M. Friedwagner.
***Weber, C.,** Die Legende der Santa Guglielma. *Stud., Philol., Festgabe K. Voretzsch.*
— Auswahl italienischer Lesestücke. Mit genauer Bezeichnung der Aussprache und einem Wörterbuch.
— Italienische Märchen, in Toskana aus Volksmund gesammelt.
***Wiese, B.,** Zur Christophoruslegende. *Forsch. z. rom. Philol.*
*— Zur Margarethenlegende. *Abh. f. Tobler.*
*— Zum Streitgedichte zwischen Wein und Wasser. Zwei neue italienische Bearbeitungen. *Festschrift der Ober-Realschule zu Halle.*

VIII. Theologie / Religionswissenschaft.

Albertz, H., Der Dom und die Domgemeinde zu Halle a. S.
Allihn, H., Die Evangelischen in Meseritz und ihr Gotteshaus. *Glaube 4.*
Aner, K., Die Theologie der Lessingzeit.
***Auerbach, E.,** Über das Persönliche in der Wirkung des heiligen Franz von Assisi. *Vierteljahrsschr., Dtsch. V, 1.*
Baentsch, B., Das Bundesbuch, Ex. XX, 22 — XXIII, 33. Seine ursprüngliche Gestalt, sein Verhältnis zu den es umgebenden Quellenschriften und seine Stellung in der alt-testamentlichen Gesetzgebung.

(Barnabas), Brief an die Hebräer. Text mit Angabe der Rhythmen, hrsg. von **F. Blass.**

***Baeumler, A.,** Hegel und Kierkegaard. *Vierteljahrsschr., Dtsch. II, 1.*

Baur, A., Die erste Züricher Disputation am 29. Januar 1523. *Glaube 1.*

— Zwinglis Theologie, ihr Werden und ihr System.

***Bernhart, J.,** Vom Geistesleben des Mittelalters. Ein Literaturbericht. *Vierteljahrsschr., Dtsch. V, 1.*

*— Literatur zur Mystik. *Vierteljahrsschr., Dtsch. II, 2.*

Bethge, R., Kirchliche Andachten für die Nebengottesdienste der evangelischen Kirche (Textbuch für die Gemeinde).

— Festbüchlein. Kirchliche Andachten für die Hauptfeste des Kirchenjahres. Musikalische Agende zum Gebrauch für den Organisten und Liturgen zusammengestellt und bearbeitet.

— Über die liturgische Gestaltung der Nebengottesdienste in der evangelischen Kirche.

***Boehmer, H.,** Das Eigenkirchentum in England. *Texte u. Forsch. z. engl. Kulturgesch.*

Bradke, P. v., Dyâus Asura. Ahura Mazdâ und die Asuras. Studien und Versuche auf dem Gebiete alt-indogermanischer Religionsgeschichte.

Brathe, P., Was muß die religiöse Kunst von den theologischen Fakultäten erwarten? *Flugschriften 1.*

Brunstäd, F., Die Idee der Religion. Prinzipien der Religionsphilosophie.

***Bubnoff, N. v.,** Der Katholizismus im Spiegel des russischen religiösen Bewußtseins. *Vierteljahrsschr., Dtsch. VI, 2.*

Bugenhagen, J., Sechs Predigten. Aufgefunden und mitgeteilt von G. Buchwald, veröffentlicht von H. Hering.

Burdach, K., Die nationale Aneignung der Bibel und die Anfänge der germanischen Philologie.

— Vorspiel. Gesammelte Schriften zur Geschichte des deutschen Geistes. *Vierteljahrsschr., Dtsch., Buchr. 1—3a.*

Caird, E., Die Entwicklung der Theologie in der Griechischen Philosophie. Autorisierte Übersetzung von H. Wilmanns.

Clemen, C., Die Entstehung des Johannes-Evangeliums.

— Die Chronologie der Paulinischen Briefe aufs neue untersucht.

Dick, K., Der schriftstellerische Plural bei Paulus.

Dobschütz, E. v., Vom Auslegen, insonderheit des Neuen Testaments. *Univ.-Reden 18.*

Dunkmann, K., Das Problem der Freiheit in der gegenwärtigen Philosophie und das Postulat der Theologie.

Ebrard, A., Reformiertes Kirchenbuch. Sammlung von in der reformierten Kirche eingeführten Kirchengebeten und Formularen. 2. Auflage, in neuer Bearbeitung hrsg. von G. Goebel.

Eger, K., August Hermann Francke. *Univ.-Reden 32.*

Eger, K., Luthers Frömmigkeit. *Univ.-Reden 8.*
— Sechs Predigten aus dem ersten Kriegsjahre.
Eichhorn, A., Athanasii de vita ascetica testimonia collecta.
Eissfeldt, O., Vom Werden der biblischen Gottesanschauung und ihrem Ringen mit dem Gottesgedanken der griechischen Philosophie. *Univ.-Reden 42.*
Ficker, J., Die Eigenart des Augsburgischen Bekenntnisses. Eine geschichtliche Betrachtung. *Univ.-Reden 47.*
— Luther als Professor. *Univ.-Reden 34.*
Flugschriften aus der Reformationszeit.
Neudr. 4. 18. 28. 49. 50. 62. 77–78. 83–84. 96–98. 118. 139–141. 142–143. 153. 154–156. 170–172. 173. 174. 183–188. 257.
Förster, Th., Die evangelischen Salzburger und ihre Vertreibung 1731—1732. *Glaube 5.*
Frohne, A., Der Begriff der Eigentümlichkeit oder Individualität bei Schleiermacher.
Glaube, Der evangelische, nach dem Zeugnis der Geschichte.
***Glockner, H.,** Hegel und Schleiermacher im Kampf um Religionsphilosophie und Glaubenslehre.
Vierteljahrsschr., Dtsch. VIII, 2.
Gloël, J., Der Heilige Geist in der Heilsverkündigung des Paulus. Eine biblisch-theologische Untersuchung.
Grüneisen, C., Der Ahnenkultus und die Urreligion Israels.
***Günther, H. R. G.,** Psychologie des deutschen Pietismus.
Vierteljahrsschr., Dtsch. IV, 1.
Halmel, A., Der zweite Korintherbrief des Apostels Paulus. Geschichtliche und literarkritische Untersuchungen.
Harnisch, F. W., Das Leiden, beurteilt vom theistischen Standpunkt. Ein historisch-kritischer Versuch.
***Hartig, P.,** Albert der Große und Thomas von Aquino. Untersuchung zur Bedeutung volkheitlicher Verwurzelung im Mittelalter.
Vierteljahrsschr., Dtsch. V, 1.
Haupt, E., Pilgerschaft und Vaterhaus. Predigten.
— Zum Verständnis des Apostolats im Neuen Testament.
Heim, K., Leitfaden der Dogmatik. 2 Teile.
Henke's, E. L. Th., Neuere Kirchengeschichte. Nachgelassene Vorlesungen, hrsg. von W. Gass. 3 Bände. 1. Geschichte der Reformation. 2. Geschichte der getrennten Kirchen bis zur Mitte des XVIII. Jahrhunderts. 3. Geschichte der Kirche von der Mitte des XVIII. Jahrhunderts bis 1870. Für den Druck bearbeitet von A. Vial.
— Nachgelassene Vorlesungen über Liturgik und Homiletik. Bearb. und hrsg. von W. Zschimmer. Mit Vorwort von G. Baur.
Herrmann, W., Die Bedeutung der Inspirationslehre für die evangelische Kirche.
— Die Metaphysik in der Theologie.

Herrmann, W., Die Religion im Verhältnis zum Welterkennen und zur Sittlichkeit. Eine Grundlegung der systematischen Theologie.

— Warum bedarf unser Glaube geschichtlicher Tatsachen?

Hildenhagen, L., Die Geschichte der christlichen Kirchenverfassung, eine Erinnerung an das Wort: „Die Kirche soll sich aus sich selbst erbauen!"

Hoffart, E., Herders „Gott". *Bausteine z. Lit. 16.*

***Hoffmann, E.,** Pauli Hymnus auf die Liebe. *Vierteljahrsschr., Dtsch. IV, 1.*

***Holborn, H.,** Karl Holl, geb. 15. Mai 1866, gest. 23. Mai 1926. *Vierteljahrsschr., Dtsch. V, 3.*

***Holl, K.,** Über Begriff und Bedeutung der „dämonischen Persönlichkeit" (Berliner Rektoratsrede). *Vierteljahrsschr., Dtsch. IV, 1.*

Hymni et sequentiae. Ed. G. Milchsack.

Juncker, A., Das Christusbild des Paulus.

— Die Ethik des Apostels Paulus. 2 Teile.

— Das Ich und die Motivation des Willens im Christentum. Ein Beitrag zur Lösung des eudämonistischen Problems.

— Zur neuesten Johanneskritik.

Kawerau, W., Neugeburt der Religion auf der Grundlage der Philosophie Schopenhauers.

Kern, O., Reformen der griechischen Religion. *Univ.-Reden 9.*

Köhler, H., Johannes der Täufer. Kritisch-theologische Studie.

— Von der Welt zum Himmelreich, oder die Johanneische Darstellung des Werkes Jesu Christi synoptisch geprüft und ergänzt. Kritisch-theologische Studie.

Köhler, W. E., Luthers Schrift An den christlichen Adel deutscher Nation im Spiegel der Kultur- und Zeitgeschichte.

Kohlmeyer, E., Von Augsburg nach Wittenberg. *Univ.-Reden 49.*

***Koyré, A.,** Die Gotteslehre Jacob Boehmes. Ein Fragment. *Jahrb. Philos. phän., Erg.-Bd.*

***Landsberg, P. L.,** Probleme der Gnadenlehre. *Vierteljahrsschr., Dtsch. VIII, 2.*

Lichtenstein, A., Eusebius von Nikomedien. Versuch einer Darstellung seiner Persönlichkeit und seines Lebens unter besonderer Berücksichtigung seiner Führerschaft im arianischen Streit.

Löhr, M., Das Räucheropfer im Alten Testament. Eine archäologische Untersuchung. *Schr. Königsb., 4. Jg., Geisteswiss. 4.*

Loofs, F., Anti-Haeckel. Eine Replik.

— Das Apostolikum in drei Predigten.

— Eustathius von Sebaste und die Chronologie der Basilius-Briefe.

— Grundlinien der Kirchengeschichte. In der Form von Dispositionen für seine Vorlesungen.

— Leidfaden zum Studium der Dogmengeschichte.

Loofs, F., Predigt bei der fünften Hauptversammlung des Vereins für Reformationsgeschichte.

— Predigten. 2 Bände.

— Studien über die dem Johannes von Damaskus zugeschriebenen Parallelen.

— Über Selbsterlösung, Pantheismus und Lebensfreude.

— Vom Vorsehungsglauben.

— Wer war Jesus Christus? Für Theologen und den weiteren Kreis gebildeter Christen erörtert. (Deutsche Neubearbeitung des Buches: What is the truth about Jesus Christ?)

Lütgert, W., Die deutsche Reformation und Deutschlands Gegenwart. *Univ.-Reden 7.*

Luther, M., Lieder, Schriften u. a.
Neudr. 4. 18. 28. 50. 62. 76. 83—84. 93—94. 96—98. 103. 230.

***Martin, A. v.,** Das Problem der mittelalterlichen Weltanschauung. *Vierteljahrsschr., Dtsch. III, 4.*

*— Das Wesen der romantischen Religiosität. *Vierteljahrsschr., Dtsch. II, 3.*

Much, R., Der germanische Himmelsgott.

Müller, A., Der Entwicklungsgedanke und Gotteserfahrung verglichen.

***Müller, G.,** Zur Bestimmung des Begriffs „altdeutsche Mystik". *Vierteljahrsschr., Dtsch. IV, 1.*

Müller, K., Die göttliche Zuvorersehung und Erwählung in ihrer Bedeutung für den Heilsstand des einzelnen Gläubigen nach dem Evangelium des Paulus.

Nestoriana. Die Fragmente des Nestorius hrsg. von F. Loofs. Mit Beiträgen von S. A. Cook und G. Kampffmeyer.

Neuenhaus, J., Das Wort Gottes und die Gemeinden.

***Neumann, C.,** Zum Tode von Ernst Troeltsch. *Vierteljahrsschr., Dtsch I, 2.*

Pariser, E., Einführung in die Religionspsychologie. Beiträge zu einer kritischen Methodenlehre der Religionswissenschaft.

Praetorius, F., Die Gedichte des Amos. Metrische und Textkritische Bemerkungen.

— Die Gedichte des Hosea. Metrische und Textkritische Bemerkungen.

— Nachträge und Verbesserungen zu Deutero-Jesaias.

Pressel, F., Das Evangelium in Frankreich. *Glaube 6.*

Raehse, H., Die christlichen Zentralideen des Reiches Gottes und der Erlösung. Mit besonderer Rücksicht auf Nichttheologen dargestellt.

— Paraphrase des dogmatischen Teils des Briefes Pauli an die Römer. Ein Beitrag zur Einführung in das Verständnis des Briefes.

Reischle, M., Christliche Glaubenslehre in Leitsätzen für eine akademische Vorlesung entwickelt.

— Jesu Worte von der ewigen Bestimmung der Menschenseele in religionsgeschichtlicher Beleuchtung.

— Leitsätze für eine akademische Vorlesung über die christliche Sittenlehre.

— Werturteile und Glaubensurteile.

Ritschl, O., Das christliche Lebensideal in Luthers Auffassung.

***Ritter, G.,** Romantische und revolutionäre Elemente in der deutschen Theologie am Vorabend der Reformation.
Vierteljahrsschr., Dtsch. V, 2.

Römer, A., Der Gottesbegriff Franks. Eine Studie über Gottes Absolutheit und Persönlichkeit.

Saran, G., Die Gründung des Parochialverbandes zu Halle a. S., seine Umwandlung und seine finanziellen Leistungen in der Zeit von 1880—1909.

***Sartorius von Waltershausen, B.,** Melanchthon und das spekulative Denken. *Vierteljahrsschr., Dtsch. V, 4.*

Scheibe, M., Die Bedeutung der Werturteile für das religiöse Erkennen.

— Calvins Prädestinationslehre. Ein Beitrag zur Würdigung der Eigenart seiner Theologie und Religiosität.

Schmeisser, R., Die evangelische Kirche und die neuen Gesetze.

— Schrift und Bekenntnis als Verteidiger der in Kraft getretenen neuen Kirchengesetze.

Schnapp, F., Die Testamente der zwölf Patriarchen.

Scholz, H., Eros und Caritas. Die platonische Liebe und die Liebe im Sinne des Christentums.

Schulz, W., Der Einfluß Augustins in der Theologie und Christologie des VIII. und IX. Jahrhunderts.

Schulze, G., Über den Widerstreit der Pflichten. Zeitgemäße ethische Studien über Sittengesetz, Gewissen und Pflicht, denkenden Christen dargeboten.

Seeberg, E., Über das Problem des Protestantismus.
Schr. Königsb., 6. Jg., Geistesw. 1.

*— Theologische Literatur zur neueren Geistesgeschichte.
Vierteljahrsschr., Dtsch. III, 3.

Sellschopp, A., Neue Quellen zur Geschichte August Hermann Franckes.

Sokolowski, P. v., Der heilige Augustin und die christliche Zivilisation. *Schr. Königsb., 4. Jg., Geistesw. 3.*

Spitta, F., Die liturgische Andacht am Luther-Jubiläum. Kritik und Vorschlag.

— Der Knabe Jesus. Eine biblische Geschichte und ihre apokryphischen Entstellungen.

— Luther und der evangelische Gottesdienst.

Stange, C., Zur Theologie des Musaeus.

Thienhaus, Evangelisation der römisch-katholischen Kirche Deutschlands.

Thümmel, W., Zur Beurteilung des Donatismus. Eine kirchengeschichtliche Untersuchung.

Tischer, G. A., Der Veltliner Mord. *Glaube 7.*

Triloff, H., Die Traktate und Predigten Veghes. Untersucht auf Grund des Lectulus Floridus der Berliner Handschrift. Eine Einleitung in das Studium Veghes.

***Unger, R.,** Zur Geschichte des Palingenesiegedankens im 18. Jahrhundert. *Vierteljahrsschr., Dtsch. II, 2.*

Ungern-Sternberg, A. Freiherr von, Der traditionelle alttestamentliche Schriftbeweis „De Christo" und „De Evangelio" in der alten Kirche bis zur Zeit Eusebs von Caesarea.

Uphues, G., Über die Idee einer Pädagogik als Bildungswissenschaft. Über die Idee einer Philosophie des Christentums.

***Vischer, R.,** Ein Manuskript von Friedrich Th. Vischer über das Buch: Der alte und der neue Glaube. *Vierteljahrsschr., Dtsch. V, 4.*

Wächtler, A., August Hermann Francke als Pastor zu St. Ulrich 1715—1727.

— Die Evangelischen auf dem Reichstage in Augsburg. *Glaube 2.*

Walther, W., Für Luther — wider Rom. Handbuch der Apologetik Luthers und der Reformation den römischen Anklagen gegenüber.

Weitbrecht, R., Das Blutgericht in Calabrien. Ein Geschichtsbild aus dem 16. Jahrhundert. *Glaube 8.*

Witte, L., Aus Kirche und Kunst.

— Pietro Carnesecchi. Ein Bild aus der italienischen Märtyrergeschichte. *Glaube 3.*

Zschimmer, W., Salvianus, der Presbyter von Massilia und seine Schriften. Ein Beitrag zur Geschichte der christlich-lateinischen Literatur des 5. Jahrhunderts.

IX. Philosophie / Geschichte der Philosophie Allgemeine Geistesgeschichte.

(S. a. Deutsche Literaturgeschichte.)

Abhandlungen zur Philosophie und ihrer Geschichte.

Allard, E., Die Angriffe gegen Descartes und Malebranche im Journal de Trévoux 1701—1715. *Abh. z. Philos. 43.*

Aner, K., Gottfried Ploucquets Leben und Lehren. *Abh. z. Philos. 33.*

Arndt, E., Das Verhältnis der Verstandeserkenntnis zur sinnlichen in der vorsokratischen Philosophie. *Abh. z. Philos. 31.*

Averroes (1198 †), Des, Metaphysik. Nach dem Arabischen übersetzt und erläutert von M. Horten. *Abh. z. Philos. 36.*

Bachofen, J. J., Selbstbiographie und Antrittsrede über das Naturrecht. *Philos. u. Geistesw., Neudr. 5.*

Bamberger, F., Untersuchungen zur Entstehung des Wertproblems in der Philosophie des 19. Jahrhunderts. I. Lotze.

Baumann, F., Sprachpsychologie und Sprachunterricht. Eine kritische Studie.

Baumgardt, D., Franz von Baader und die philosophische Romantik. *Vierteljahrsschr., Dtsch., Buchr. 10.*

***Baeumler, A.,** Hegel und Kierkegaard. *Vierteljahrsschr., Dtsch. II, 1.*

— Kants Kritik der Urteilskraft. Ihre Geschichte und Systematik. 1. Band. Das Irrationalitätsproblem in der Ästhetik und Logik des 18. Jahrhunderts bis zur Kritik der Urteilskraft.

Becher, E., Der Begriff des Attributes bei Spinoza in seiner Entwicklung und seinen Beziehungen zu den Begriffen der Substanz und des Modus. *Abh. z. Philos. 19.*

Becher, S., Erkenntnistheoretische Untersuchungen zu Stuart Mills Theorie der Kausalität. *Abh. z. Philos. 25.*

***Beck, M.,** Die neue Problemlage der Erkenntnistheorie. *Vierteljahrsschr., Dtsch. VI, 4.*

***Becker, O.,** Beiträge zur phänomenologischen Begründung der Geometrie und ihrer physikalischen Anwendungen. *Jahrb. Philos. phän. 6.*

— Mathematische Existenz. Untersuchungen zur Logik und Ontologie mathematischer Phänomene.

— Zur Logik der Modalitäten.

*— Von der Hinfälligkeit des Schönen und der Abenteuerlichkeit des Künstlers. Eine ontologische Untersuchung im ästhetischen Phänomenbereich. *Jahrb. Philos. phän., Erg.-Bd.*

Beggerow, H., Die Erkenntnis der Wirklichkeiten. Eine Fortbildung des transscendentalen Idealismus zum Transscendenz-Realismus durch die Kritik des Gegebenen.

Bentham, J., Grundsätze für ein künftiges Völkerrecht und einen dauernden Frieden (Principles of international law) übers. von C. Klatscher. Mit einer Einleitung über Bentham, Kant und Wundt hrsg. von O. Kraus.

Bergmann, H., Bolzanos Beiträge zur philosophischen Grundlegung der Mathematik.

— Das philosophische Werk Bernard Bolzanos. Mit Benutzung ungedruckter Quellen kritisch untersucht. Nebst einem Anhange: Bolzanos Beiträge zur philosophischen Grundlegung der Mathematik.

— Das Unendliche und die Zahl.

Bergmann, H., Untersuchungen zum Problem der Evidenz der inneren Wahrnehmung.

Biese, R., Kulturwissenschaftliche Weltanschauung.

Boehm, M. H., Natur und Sittlichkeit bei Fichte. *Abh. z. Philos. 46.*

Böhm, W., Über die Möglichkeit systematischer Kulturphilosophie.

— Schillers „Briefe über die ästhetische Erziehung des Menschen". *Vierteljahrsschr., Dtsch., Buchr. 11.*

Brandenstein, B., Freiherr von, Grundlegung der Philosophie. 5 Bände. 1. Dinglehre-Ontologie, Gehaltlehre-Totik, Formenlehre-Logik. 3. Wirklichkeitslehre-Metaphysik. Erstes Buch: Das System der Metaphysik.

Brede, W., Der Unterschied der Lehren Humes im Treatise und im Inquiry. *Abh. z. Philos. 7.*

Briefwechsel zwischen Wilhelm Dilthey und dem Grafen Paul Yorck von Wartenburg 1877—1897. Hrsg. von Gräfin S. von der Schulenburg. *Philos. u. Geistesw., Buchr. 1.*

Brysz, S., Das Ding an sich und die empirische Anschauung in Kants Philosophie. *Abh. z. Philos. 41.*

Burckhardt, G. E., Individuum und Allgemeinheit in Platos Politeia. *Abh. z. Philos. 40.*

Caird, E., Die Entwicklung der Theologie in der Griechischen Philosophie. Autorisierte Übersetzung von H. Wilmanns.

Carls, W., Andreas Rüdigers Moralphilosophie. *Abh. z. Philos. 2.*

Clauß, L. F., Die nordische Seele. Artung, Prägung, Ausdruck.

*— Das Verstehen des sprachlichen Kunstwerks. Ein Streifzug durch Grundfragen der verstehenden Wissenschaften. *Jahrb. Philos. phän., Erg.-Bd.*

***Conrad-Martius, H.,** Farben. Ein Kapitel aus der Realontologie. *Jahrb. Philos. phän., Erg.-Bd.*

— Metaphysische Gespräche.

— Realontologie. Buch I.

*— Zur Ontologie und Erscheinungslehre der realen Außenwelt. Verbunden mit einer Kritik positivistischer Theorien. *Jahrb. Philos. phän. 3.*

Conrat, F., Hermann von Helmholtz' psychologische Anschauungen. *Abh. z. Philos. 18.*

***Consbruch, M.,** Die Erkenntnis der Prinzipien (ἀρχαὶ) bei Aristoteles. *Stadtgymnasium.*

Crous, E., Die religionsphilosophischen Lehren Lockes und ihre Stellung zu dem Deismus seiner Zeit. *Abh. z. Philos. 34.*

***Cysarz, H.,** Friedrich Nietzsche in den Wandlungen der Mit- und Nachwelt. *Vierteljahrsschr., Dtsch. IV, 4.*

— Von Schiller zu Nietzsche. Hauptfragen der Dichtungs- und Bildungsgeschichte der jüngsten Jahrhunderte.

***Dempf, A.,** Geisteswissenschaftliche Aufgaben der Erforschung der Renaissancephilosophie. *Vierteljahrsschr., Dtsch. VII, 4.*

Dempf, A., Weltgeschichte als Tat und Gemeinschaft. Eine vergleichende Kulturphilosophie. *Forsch. z. Philos. 1.*

Dietrich, A. J., Kant's Begriff des Ganzen in seiner Raum-Zeitlehre und das Verhältnis zu Leibniz. *Abh. z. Philos. 50.*

Dodge, R., Die motorischen Wortvorstellungen. *Abh. z. Philos. 8.*

Droysen, J. G., Grundriß der Historik. *Philos. u. Geistesw., Neudr. 1.*

Dubs, A., Das Wesen des Begriffs und des Begreifens.

Dunkmann, K., Das Problem der Freiheit in der gegenwärtigen Philosophie und das Postulat der Theologie.

***Ebbinghaus, J.,** Ludwig Feuerbach. *Vierteljahrsschr., Dtsch. VIII, 2.*

*— Kantinterpretation und Kantkritik. *Vierteljahrsschr., Dtsch. II, 1.*

Ehrlich, W., Das unpersonale Erlebnis. Einführung in eine neue Erkenntnislehre.

— Kant und Husserl. Kritik der transzendentalen und der phänomenologischen Methode.

— Metaphysik im erkenntniskritischen Grundriß. Philosophische Gespräche.

— Stufen der Personalität. Grundlegung einer Metaphysik des Menschen.

Eichhoff, Th., Offenbarung und Wissenschaft. Eine Antwort auf die Frage nach Wahrheit und nach der Bedeutung und Anordnung der Wissenschaft.

Eichner, J., Das Problem des Gegebenen in der Kunstgeschichte.

Eisenmeier, J., Untersuchungen zur Helligkeitsfrage.

— Die Psychologie und ihre zentrale Stellung in der Philosophie. Eine Einführung in die wissenschaftliche Philosophie.

Engel, F., Braucht der Physiker Erkenntnistheorie? Eine Gegenüberstellung von transzendentaler Philosophie und Naturwissenschaft. (Nebst einer Entscheidung gegen die Einsteinsche Relativitätstheorie.)

Erdmann, B., Historische Untersuchungen über Kants Prolegomena.

— Über Inhalt und Geltung des Kausalgesetzes.

— Logik. Band I: Logische Elementarlehre.

— und **Raymond Dodge,** Psychologische Untersuchungen über das Lesen auf experimenteller Grundlage.

***Feist, H.,** Benedetto Croce, Gestalt und Werk. *Vierteljahrsschr., Dtsch. VIII, 4.*

Festschrift Edmund Husserl zum 70. Geburtstag. *Jahrb. Philos. phän., Erg.-Bd.*

Festschrift für Alois Riehl.

Fichte, J. G., Vom ehrenvollen Frieden. Hrsg. von H. Schulz.

***Fink, E.,** Vergegenwärtigung und Bild. Beiträge zur Phänomenologie der Unwirklichkeit. I. Teil. *Jahrb. Philos. phän. 11.*

Fleischmann, M., Christian Thomasius. *Univ.-Reden 39.*

Forschungen zur neueren Philosophie und ihrer Geschichte.

*Frank, E., Das Problem des Lebens bei Hegel und Aristoteles. *Vierteljahrsschr., Dtsch. V, 4.*

— Plato und die sogenannten Pythagoreer.

Freytag, W., Die Erkenntnis der Außenwelt. Eine logisch-erkenntnistheoretische Untersuchung.

— Die Entwicklung der griechischen Erkenntnistheorie bis Aristoteles.

— Die Substanzenlehre Lockes. *Abh. z. Philos. 10.*

— Über den Beginn der Philosophie. Eine kritische Untersuchung.

— Der Realismus und das Transzendenzproblem. Versuch einer Grundlegung der Logik.

— Untersuchungen zu einer Wissenschaft vom Sittlichen. Erster Teil: Die Aufgaben der Ethik. Dargelegt im Zusammenhange mit kritischen Erörterungen insbesondere des Kantischen Problems.

*Frischeisen-Köhler, M., Zur Erkenntnislehre und Metaphysik des Thomas Hobbes. *Festschrift A. Riehl.*

Frohne, A., Der Begriff der Eigentümlichkeit oder Individualität bei Schleiermacher.

Frost, W., Der Begriff der Urteilskraft bei Kant.

Gallinger, A., Zur Grundlegung einer Lehre von der Erinnerung.

Geiger, M., Beiträge zur Phänomenologie des ästhetischen Genusses.

— Die philosophische Bedeutung der Relativitätstheorie.

— Fragment über den Begriff des Unbewußten und die psychische Realität.

Giese, G., Hegels Staatsidee und der Begriff der Staatserziehung.

Giessler, C. M., Die physiologischen Beziehungen der Traumvorgänge.

*Glockner, H., Hegel und Schleiermacher im Kampf um Religionsphilosophie und Glaubenslehre. *Vierteljahrsschr., Dtsch. VIII, 2.*

*— Zur Geschichte der neueren Philosophie. *Vierteljahrsschr., Dtsch. II, 1.*

*— — Bericht über die Kant-Literatur 1924. *Vierteljahrsschr., Dtsch. III, 2.*

Glogau, G., Die Phantasie.

— Zwei wissenschaftliche Vorträge über die Grundprobleme der Psychologie.

Goedeckemeyer, A., Die Gliederung der Aristotelischen Philosophie.

— Die Weltanschauung von Marx und Engels. *Schr. Königsb., 5. Jg., Geistesw. 2.*

Gohlke, P., Die Lehre von der Abstraktion bei Plato und Aristoteles. *Abh. z. Philos. 44.*

Goldbeck, E., Keplers Lehre von der Gravitation. Ein Beitrag zur Geschichte der mechanischen Weltanschauung. *Abh. z. Philos. 6.*

Gradmann, E., Subjekt und Objekt des ästhetischen Aktes. Eine psychologische Untersuchung.

Grau, K. J., Die Entwicklung des Bewußtseinsbegriffes im XVII. und XVIII. Jahrhundert. *Abh. z. Philos. 39.*

Grisebach, E., Erkenntnis und Glaube.

— Die Grenzen des Erziehers und seine Verantwortung.

— Gegenwart. Eine kritische Ethik.

— Die Schule des Geistes.

*— Interpretation oder Destruktion.
Vierteljahrsschr., Dtsch. VIII, 2.

— Wahrheit und Wirklichkeiten. Entwurf zu einem metaphysischen System.

Groethuysen, B., Die Entstehung der bürgerlichen Welt- und Lebensanschauung in Frankreich. 1. Band: Das Bürgertum und die katholische Weltanschauung. 2. Band: Die Soziallehren der katholischen Kirche und das Bürgertum.
Philos. u. Geistesw., Buchr. 4. 5.

Grunicke, L., Der Begriff der Tatsache in der positivistischen Philosophie des 19. Jahrhunderts.

Hadlich, H., Hegels Lehren über das Verhältnis von Religion und Philosophie. *Abh. z. Philos. 24.*

***Handschin, J.,** Die Musikanschauung des Johannes Scotus (Erigena). *Vierteljahrsschr., Dtsch. V, 2.*

Hartmann, H., Gewißheit und Wahrheit. Der Streit zwischen Stoa und akademischer Skepsis.

Hartmann, L., Sind Naturgesetze veränderlich? Eine phänomenologische Untersuchung als Beitrag zur Grundlegung der Naturwissenschaften.

Heidegger, M., Sein und Zeit. Erste Hälfte.

— Vom Wesen des Grundes.

***Heller, E.,** Zur Logik der Annahme. *Jahrb. Philos. phän. 10.*

Herbertz, R., Prolegomena zu einer realistischen Logik.

— Die Lehre vom Unbewußten im System von Leibniz.
Abh. z. Philos. 20.

Hering, J., Bemerkungen über das Wesen, die Wesenheit und die Idee.

Heynen, W., Diltheys Psychologie des dichterischen Schaffens.
Abh. z. Philos. 48.

Hildebrand, D. v., Die Idee der sittlichen Handlung.

*— Sittlichkeit und ethische Werterkenntnis. *Jahrb. Philos. phän. 5.*

Hildebrand, R., Geist. *Philos. u. Geistesw., Neudr. 3.*

***Hirsch, E.,** Die Beisetzung der Romantiker in Hegels Phänomenologie. *Vierteljahrsschr., Dtsch. II, 3.*

Hochstetter, E., Die subjektiven Grundlagen der scholastischen Ethik.
Abh. z. Philos. 47.

Hochstetter-Preyer, A., Das Beschreiben. Eine logische Untersuchung zur positivistischen Methodenlehre. *Abh. z. Philos. 49.*

***Hoffmeister, J.,** Hegel und Creuzer.
Vierteljahrsschr., Dtsch. VIII, 2.

***Hönigswald, R.,** Spinoza. Ein Beitrag zur Frage seiner problemgeschichtlichen Stellung. *Vierteljahrsschr., Dtsch. VI, 3.*

Humboldt, W. v., Philosophische Anthropologie und Theorie der Menschenkenntnis. Hrsg. und eingel. von F. Heinemann. *Philos. u. Geistesw., Neudr. 7.*

Husserl, E., Ideen zu einer reinen Phänomenologie und phänomenologischen Philosophie. 1. Buch: Allgemeine Einführung in die reine Phänomenologie. Mit Sachregister von L. Landgrebe.

— Nachwort zu meinen „Ideen zu einer reinen Phänomenologie und phänomenologischen Philosophie".

— Formale und transzendentale Logik. Versuch einer Kritik der Logischen Vernunft.

— Logische Untersuchungen. 2 Bände. 1. Prolegomena zur reinen Logik. 2. I. Teil: Untersuchungen zur Phänomenologie und Theorie der Erkenntnis. II. Teil: Elemente einer Phänomenologischen Aufklärung der Erkenntnis.

— Vorlesungen zur Phänomenologie des inneren Zeitbewußtseins. Hrsg. von M. Heidegger.

Husserl, G., Recht und Welt.

Jacoby, G., Allgemeine Ontologie der Wirklichkeit. 2 Bände.

Jahrbuch für Philosophie und phänomenologische Forschung.

James, G. F., Thomas Hill Green und der Utilitarismus. *Abh. z. Philos. 4.*

Janssen, O., Das Wesen der Gesetzesbildung. Eine kritische Untersuchung.

— Vorstudien zur Metaphysik. 2 Bände. 1. Untersuchungen zur Bewußtseinslehre. 2. Die Frage der Wirklichkeit.

***Ingarden, R.,** Bemerkungen zum Problem „Idealismus-Realismus". *Jahrb. Philos. phän., Erg.-Bd.*

— Essentiale Fragen. Ein Beitrag zum Problem des Wesens.

*— Intuition und Intellekt bei Henri Bergson. *Jahrb. Philos. phän. 5.*

— Über die Gefahr einer Petitio Principii in der Erkenntnistheorie.

— Über die Stellung der Erkenntnistheorie im System der Philosophie.

Kastil, A., Studien zur neueren Erkenntnistheorie. I. Descartes.

***Kaufmann, F.,** Die Bedeutung der künstlerischen Stimmung. *Jahrb. Philos. phän., Erg.-Bd.*

— Die Philosophie des Grafen Paul Yorck von Wartenburg.

*— Yorcks Geschichtsbegriff. *Vierteljahrsschr., Dtsch. VIII, 2.*

Kawerau, W., Neugeburt der Religion auf der Grundlage der Philosophie Schopenhauers.

Keussen, R., Bewußtsein und Erkenntnis bei Descartes. *Abh. z. Philos. 22.*

Knüfer, C., Grundzüge der Geschichte des Begriffs „Vorstellung" von Wolff bis Kant. *Abh. z. Philos. 37.*

Koch, E., Das Bewußtsein der Transzendenz oder der Wirklichkeit. Ein psychologischer Versuch.

Koch, H. L., Materie und Organismus bei Leibniz. *Abh. z. Philos. 30.*
Kohn, H. E., Zur Theorie der Aufmerksamkeit. *Abh. z. Philos. 5.*
***Kolnai, A.,** Der Ekel. *Jahrb. Philos. phän. 10.*
König, J., Der Begriff der Intuition. *Philos. u. Geistesw., Buchr. 2.*
***Koyré, A.,** Bemerkungen zu den zenonischen Paradoxen. *Jahrb. Philos. phän. 5.*
*— Die Gotteslehre Jakob Boehmes. Ein Fragment. *Jahrb. Philos. phän., Erg.-Bd.*
Kraus, O., Die Lehre von Lob, Lohn, Tadel und Strafe bei Aristoteles.
— Über eine altüberlieferte Mißdeutung der Epideiktischen Redegattung bei Aristoteles.
— Neue Studien zur Aristotelischen Rhetorik, insbesondere über das *γένος ἐπιδεικτικόν*.
— Anton Marty. Sein Leben und seine Werke.
— Zur Theorie des Wertes. Eine Bentham-Studie.
Kühnemann, E., Über die Grundlagen der Lehre des Spinoza.
***Kuntze, F.,** Versuch über die Probleme der „Kritik der Urteilskraft" in einem System des transzendentalen Realismus. *Festschrift A. Riehl.*
Kurz, A., Über Christian Gabriel Fischers vernünftige Gedanken von der Natur. *Abh. z. Philos. 29.*
Landgrebe, L., Wilhelm Diltheys Theorie der Geisteswissenschaften. Analyse ihrer Grundbegriffe.
Langel, H., Die Entwicklung des Schulwesens in Preußen unter Franz Albrecht Schultz (1733—1763). *Abh. z. Philos. 32.*
Lewin, J., Die Lehre von den Ideen bei Malebranche. *Abh. z. Philos. 35.*
Leyendecker, H., Zur Phänomenologie der Täuschungen. I. Teil.
Linke, P. F., Die phänomenale Sphäre und das reale Bewußtsein. Eine Studie zur phänomenologischen Betrachtungsweise.
***Linke, P.,** Phänomenologie und Experiment in der Frage der Bewegungsauffassung. *Jahrb. Philos. phän. 2.*
***Lipps, H.,** Die Paradoxien der Mengenlehre. *Jahrb. Philos. phän. 6.*
*— Das Urteil. *Jahrb. Philos. phän., Erg.-Bd.*
Lipps, Th., Von der Form der ästhetischen Apperzeption.
Locke, J., Zwei Abhandlungen über Regierung nebst Patriarcha von Sir R. Filmer. Deutsch von H. Wilmanns.
***London, F.,** Über die Bedingungen der Möglichkeit einer deduktiven Theorie. *Jahrb. Philos. phän. 6.*
Losskij, N., Die Grundlegung des Intuitivismus. Eine propädeutische Erkenntnistheorie. Übers. von J. Strauch.
***Löwith, K.,** Burckhardts Stellung zu Hegels Geschichtsphilosophie. *Vierteljahrsschr., Dtsch. VI, 4.*
Lütgert, W., Gesetz und Freiheit. *Univ.-Reden 6.*
Mac Kinnon, J., Eine Geschichte der modernen Freiheit. Autorisierte Übersetzung von H. Wilmanns. Band I: Einleitung.

Mahnke, D., Leibnizens Synthese von Universalmathematik und Individualmetaphysik. I. Teil.

— Das unsichtbare Königreich des deutschen Idealismus.

— Der Wille zur Ewigkeit. Gedanken eines deutschen Kriegers über den Sinn des Geisteslebens.

***Maier, H.,** Logik und Psychologie. *Festschrift A. Riehl.*

Markus, D. F., Die Assoziationstheorieen im XVIII. Jahrhundert. *Abh. z. Philos. 15.*

***Martin, A. v.,** Das Problem der mittelalterlichen Weltanschauung. *Vierteljahrsschr., Dtsch. III, 4.*

*— Peripetien in der seelischen Entwicklung der Renaissance. Petrarca und Machiavelli. Ein Vortrag mit einem Nachwort. *Vierteljahrsschr., Dtsch. V, 3.*

Martinak, E., Die Logik John Locke's.

Marty, A., Raum und Zeit. Aus dem Nachlasse des Verfassers hrsg. von J. Eisenmeier, A. Kastil, O. Kraus.

— Gesammelte Schriften. Hrsg. von J. Eisenmeier, A. Kastil, O. Kraus. 2 Bände.

— Zur Sprachphilosophie. Die „logische", „lokalistische" und andere Kasustheorien.

— Untersuchungen zur Grundlegung der allgemeinen Grammatik und Sprachphilosophie. Band 1.

Marvin, W. T., Die Giltigkeit unserer Erkenntnis der objektiven Welt. *Abh. z. Philos. 11.*

Matthes, P., Sprachform, Wort- und Bedeutungskategorie und Begriff. Philosophische Untersuchungen im Anschluß an das Kategorienproblem in der gegenwärtigen Sprachwissenschaft. *Philos. u. Geistesw., Buchr. 3.*

Mayer, E. v., Die Lebensgesetze der Kultur. Ein Beitrag zur dynamischen Weltanschauung.

— Schopenhauers Ästhetik und ihr Verhältnis zu den ästhetischen Lehren Kants und Schellings. *Abh. z. Philos. 9.*

Medicus, F., Die beiden Prinzipien der sittlichen Beurteilung.

Menzer, P., Einleitung in die Philosophie.

— Lebenswerte. Ein Wort in schwerer Not.

— Natur und Geschichte im Weltbild Kants. *Univ.-Reden 22.*

— Persönlichkeit und Philosophie. *Univ.-Reden 14.*

Merleker, M., Humes Begriff der Realität. *Abh. z. Philos. 52.*

Metzger, A., Der Gegenstand der Erkenntnis. Studien zur Phänomenologie des Gegenstandes. I. Teil.

Mewaldt, J., Die geistige Einheit Epikurs. *Schr. Königsb., 4. Jg., Geistesw. 1.*

Meyer, E., Humes und Berkeleys Philosophie der Mathematik vergleichend und kritisch dargestellt. *Abh. z. Philos. 3.*

Mill, J. S., Eine Prüfung der Philosophie Sir William Hamiltons. Deutsch von H. Wilmanns.

Moog, W., Logik, Psychologie und Psychologismus. Wissenschaftssystematische Untersuchungen.

— Das Verhältnis der Philosophie zu den Einzelwissenschaften.

***Mörchen, H.**, Die Einbildungskraft bei Kant. *Jahrb. Philos. phän. 11.*

***Neumann, C.**, Zum Tode von Ernst Troeltsch. *Vierteljahrsschr., Dtsch. I, 2.*

***Nohl, H.**, Die mehrseitige Funktion der Kunst. *Vierteljahrsschr., Dtsch. II, 2.*

*— Über den metaphysischen Sinn der Kunst. *Vierteljahrsschr., Dtsch. I, 3.*

*— Zur Charakterologie des Kunstwerks. *Vierteljahrsschr., Dtsch. VI, 3.*

***Olschki, L.**, Giordano Bruno. *Vierteljahrsschr., Dtsch. II, 1.*

Palágyi, M., Kant und Bolzano. Eine kritische Parallele.

Pariser, E., Einführung in die Religionspsychologie.

Pfänder, A., Logik.

— Zur Psychologie der Gesinnungen. 2 Teile.

***Pflaum, H.**, Rationalismus und Mystik in der Philosophie Spinozas. *Vierteljahrsschr., Dtsch. IV, 1.*

Philosophie und Geisteswissenschaften. Buchreihe.

Philosophie und Geisteswissenschaften. Neudrucke.

Post, K., Johannes Müllers philosophische Anschauungen. *Abh. z. Philos. 21.*

Powell, E. E., Spinozas Gottesbegriff. *Abh. z. Philos. 12.*

Prümers, W., Spinozas Religionsbegriff. *Abh. z. Philos. 23.*

Quast, O., Der Begriff des Belief bei David Hume. *Abh. z. Philos. 17.*

Raeck, H., Der Begriff des Wirklichen. Eine psychologische Untersuchung.

Ranke, L. v., Das Politische Gespräch und andere Schriftchen zur Wissenschaftslehre. *Philos. u. Geistesw., Neudr. 2.*

Rehmke, J., Wechselwirkung oder Parallelismus?

Reinach, A., Die apriorischen Grundlagen des bürgerlichen Rechts.

— Gesammelte Schriften. Hrsg. von seinen Schülern. (Einleitung von H. Conrad-Martius.)

Reiner, H., Freiheit, Wollen und Aktivität. Phänomenologische Untersuchungen in Richtung auf das Problem der Willensfreiheit.

***Richter, G. Th.**, Spinozas Lebensgefühl. *Festschrift A. Riehl.*

Richter, P., David Hume's Kausalitätstheorie und ihre Bedeutung für die Begründung der Theorie der Induktion. *Abh. z. Philos. 1.*

Rieffert, J. B., Die Lehre von der empirischen Anschauung bei Schopenhauer und ihre historischen Voraussetzungen. *Abh. z. Philos. 42.*

Riehl, A., Rudolf Haym.

— Immanuel Kant.

— Plato.

Riemann, A., Die Ästhetik Alexander Gottlieb Baumgartens unter besonderer Berücksichtigung der „Meditationes Philosophicae de Nonnullis ad Poema Pertinentibus", nebst einer Übersetzung dieser Schrift. *Bausteine z. Lit. 21.*

***Riezler, K.,** Über den Begriff der historischen Entwicklung. *Vierteljahrsschr., Dtsch. IV, 2.*

— Gestalt und Gesetz. Entwurf einer Metaphysik der Freiheit.

*— Die Krise des physikalischen Weltbegriffs und das Naturbild der Geschichte. *Vierteljahrsschr., Dtsch. VI, 1.*

***Rintelen, F.-J. v.,** Der Versuch einer Überwindung des Historismus bei Ernst Troeltsch. *Vierteljahrsschr., Dtsch. VIII, 2.*

***Ritzel, H.,** Über analytische Urteile. Eine Studie zur Phänomenologie des Begriffs. *Jahrb. Philos. phän. 3.*

***Rothacker, E.,** Hilfsmittel des philosophischen Studiums. Bericht. *Vierteljahrsschr., Dtsch. V, 4.*

*— Zur Philosophie des Geistes. Ein Literaturbericht. *Vierteljahrsschr., Dtsch. IV, 2.*

Rüfner, V., Der Kampf ums Dasein und seine Grundlagen in der neuzeitlichen Philosophie. Kritische Studie zur Ordnungsidee der Neuzeit. *Forsch. z. Philos. 2.*

Salmon, Chr. V., The Central Problem of David Hume's Philosophy. An Essay towards a phenomenological Interpretation of the first Book of the treatise of human Nature.

Sasao, K., Prolegomena zur Bestimmung des Gottesbegriffes bei Kant. *Abh. z. Philos. 13.*

***Sauerbeck, E.,** Über die Bedeutung der reaktionären Bewegung in der formalen Geschichtsphilosophie. *Festschrift A. Riehl.*

***Schaaf, P.,** Das philosophische Gedicht. *Vierteljahrsschr., Dtsch. VI, 2.*

Schapp, W., Beiträge zur Phänomenologie der Wahrnehmung.

Scheler, M., Der Formalismus in der Ethik und die materiale Wertethik. Neuer Versuch der Grundlegung eines ethischen Personalismus.

— Zur Phänomenologie und Theorie der Sympathiegefühle und von Liebe und Haß.

Scheller, E. J., Grundlagen der Erkenntnislehre bis Gratry. *Forsch. z. Philos. 3.*

Schmidt, J., Leibnitz und Baumgarten. Ein Beitrag zur Geschichte der deutschen Ästhetik.

Schmidt, P., Kant, Schiller, Vischer: Über das Erhabene.

Scholz, H., Eros und Caritas. Die platonische Liebe und die Liebe im Sinne des Christentums.

Schrader, W., Die Seelenlehre der Griechen in der älteren Lyrik.

***Schultz, W.,** Das Problem der historischen Zeit bei W. v. Humboldt. *Vierteljahrsschr., Dtsch. VI, 2.*

*Schultz, W., Das Erlebnis der Individualität bei Wilhelm v. Humboldt. *Vierteljahrsschr., Dtsch. VII, 4.*

Schunck, K., Verstehen und Einsehen. Eine philosophische Besinnung in Form einer Abhandlung über Wesen, Arten und Bedingungen der Erkenntnis.

Schwarz, H., Glück und Sittlichkeit. Untersuchungen über Gefallen und Lust, naturhaftes und sittliches Vorziehen.

*Schwarz, Ph., Zur Ontologie der Vergleichungssachverhalte. *Jahrb. Philos. phän. 10.*

Spaulding, E. G., Beiträge zur Kritik des psychophysischen Parallelismus vom Standpunkte der Energetik. *Abh. z. Philos. 14.*

*Spiegelberg, H., Über das Wesen der Idee. Eine ontologische Untersuchung. *Jahrb. Philos. phän. 11.*

*Spranger, E., Lebensformen. *Festschrift A. Riehl.*

— Lebensformen. Geisteswissenschaftliche Psychologie und Ethik der Persönlichkeit.

— Types of Men. The Psychology and Ethics of Personality. Authorized Translation of the fifth German Edition by P. J. W. Pigors.

Stadelmann, R., Vom Geist des ausgehenden Mittelalters. Studien zur Geschichte der Weltanschauung von Nicolaus Cusanus bis Sebastian Franck. *Vierteljahrsschr., Dtsch., Buchr. 15.*

Stammler, G., Begriff, Urteil, Schluß. Untersuchungen über Grundlagen und Aufbau der Logik.

— Notwendigkeit in Natur- und Kulturwissenschaft.

— Der Zahlenbegriff seit Gauß. Eine erkenntnistheoretische Untersuchung.

*Stein, E., Husserls Phänomenologie und die Philosophie des hl. Thomas von Aquino. Versuch einer Gegenüberstellung. *Jahrb. Philos. phän., Erg.-Bd.*

*— Beiträge zur philosophischen Begründung der Psychologie und der Geisteswissenschaften. *Jahrb. Philos. phän. 5.*

— Eine Untersuchung über den Staat.

Stoelzel, E., Die Behandlung des Erkenntnisproblems bei Plato. Eine Analyse des Platonischen Theätet.

Suhrawardi (1191 †), Die Philosophie der Erleuchtung. Übers. und erläutert von M. Horten. *Abh. z. Philos. 38.*

Sydow, E. v., Kritischer Kant-Kommentar. Zusammengestellt aus den Kritiken Fichtes, Schellings, Hegels und mit einer Einleitung versehen.

Thiele, G., Grundriß der Logik und Metaphysik, dargestellt als Entwicklung des endlichen Geistes.

— Kant's intellektuelle Anschauung als Grundbegriff seines Kritizismus dargestellt und gemessen am kritischen Begriffe der Identität von Wissen und Sein.

Thiele, G., Die Philosophie Immanuel Kant's nach ihrem systematischen Zusammenhange und ihrer logisch-historischen Entwicklung dargestellt und gewürdigt.

Thiele, R., Zur Charakteristik von Mach's Erkenntnislehre. *Abh. z. Philos. 45.*

Thönes, A., Die philosophischen Lehren in Leibnizens Théodicée. *Abh. z. Philos. 28.*

Thyssen, J., Die philosophische Methode. 1. (Gegenstandstheoretischer) Teil.

Treitschke, H. v., Die Gesellschaftswissenschaft. Ein kritischer Versuch. *Philos. u. Geistesw., Neudr. 4.*

*__Unger, R.,__ Literaturgeschichte und Geistesgeschichte. *Vierteljahrsschr., Dtsch. IV, 2.*

*— Zur Entwicklung des Problems der historischen Objektivität bis Hegel. Eine prinzipiengeschichtliche Skizze. *Vierteljahrsschr., Dtsch. I, 1.*

*— Zur Geschichte des Palingenesiegedankens im 18. Jahrhundert. *Vierteljahrsschr., Dtsch. II, 2.*

Uphues, G., Erkenntniskritische Logik. Leitfaden für Vorlesungen.

— Erkenntniskritische Psychologie. Ein Leitfaden für Vorlesungen.

— Geschichte der Philosophie als Erkenntniskritik. Ein Leitfaden für Vorlesungen.

Utitz, E., Die Funktionsfreuden im ästhetischen Verhalten.

— Christian Wolff. *Univ.-Reden 45.*

Vaihinger, H., Die transzendentale Deduktion der Kategorien.

Vierteljahrsschrift, Deutsche, für Literaturwissenschaft und Geistesgeschichte.

Vierteljahrsschrift, Deutsche, für Literaturwissenschaft und Geistesgeschichte. Buchreihe.

Vischer, R., Drei Schriften zum ästhetischen Formproblem. *Philos. u. Geistesw., Neudr. 6.*

*— Ein Manuskript von Friedrich Th. Vischer über das Buch: Der alte und der neue Glaube. *Vierteljahrsschr., Dtsch. V, 4.*

***Voegelin, E.,** Über Max Weber. *Vierteljahrsschr., Dtsch. III, 2.*

Volait, G., Die Stellung des Alexander von Aphrodisias zur Aristotelischen Schlußlehre. *Abh. z. Philos. 27.*

Wallner, N., Fichte als politischer Denker.

Walther, G., Ein Beitrag zur Ontologie der sozialen Gemeinschaften. Mit einem Anhang zur Phänomenologie der sozialen Gemeinschaften.

— Zur Phänomenologie der Mystik.

— Ausführliches Sachregister zu Edmund Husserls „Ideen zu einer reinen Phänomenologie und phänomenologischen Philosophie".

Wegener, R., Das Problem der Theodicee in der Philosophie und Literatur des XVIII. Jahrhunderts mit besonderer Rücksicht auf Kant und Schiller.

Wenke, H., Hegels Theorie des objektiven Geistes.
Wentscher, E., Das Kausalproblem in Lotzes Philosophie. *Abh. z. Philos. 16.*
Wentscher, M., Das Problem der Willensfreiheit bei Lotze.
Werckmeister, W., Der Leibnitzsche Substanzbegriff.
Wichmann, O., Philosophie und Politik.
Wilcocks, R. W., Zur Erkenntnistheorie Hegels in der Phänomenologie des Geistes. *Abh. z. Philos. 51.*
Wildschrey, J. E. Th., Die Grundlagen einer vollständigen Syllogistik. *Abh. z. Philos. 26.*
Ziehen, Th., Das Problem der Gesetze. *Univ.-Reden 33.*
— Die Stellung der Philosophie zu den großen Ereignissen der Geschichte. *Univ.-Reden 46.*
— Vorlesungen über Ästhetik.

X. Geschichte.

1. Geschichte des Altertums und des Mittelalters.

***Andreas, W.,** Die Kulturbedeutung der deutschen Reichsstadt zu Ausgang des Mittelalters. *Vierteljahrsschr., Dtsch. VI, 1.*
Anemüller, E., Geschichte der Verfassung Mailands in den Jahren 1075—1117. Nebst einem Anhang über das Konsulat zu Cremona.
Appel, C., Deutsche Geschichte in der provenzalischen Dichtung.
***Below, G. v.,** Heinrich Leo. *Vierteljahrsschr., Dtsch. II, 3.*
Brandes, H., Abhandlungen zur Geschichte des Orients im Altertum. Der Assyrische Eponymenkanon. — Die Chronologie der beiden Hebräischen Königsreihen. — Die Ägyptischen Apokastasenjahre.
***Brandi, K.,** Cola di Rienzo und sein Verhältnis zu Renaissance und Humanismus. *Vierteljahrsschr., Dtsch. IV, 4.*
*— Idee und Form der deutschen Geschichte. *Vierteljahrsschr., Dtsch. III, 1.*
***Braun, F.,** Rußland und die Deutschen in alter Zeit. *Germanica.*
*— Das historische Rußland im nordischen Schrifttum des 10. bis 14. Jahrhunderts. *Festschrift E. Mogk.*
***Brinkmann, H.,** Diesseitsstimmung im Mittelalter. *Vierteljahrsschr., Dtsch. II, 4.*
Bynum, E. T., Das Leben des M. Junius Brutus bis auf Caesars Ermordung.
Caro, G., Genua und die Mächte am Mittelmeer 1257—1311. Ein Beitrag zur Geschichte des XIII. Jahrhunderts. 2 Bände.

Crampe, R., Philopatris. Ein heidnisches Konventikel des siebenten Jahrhunderts zu Konstantinopel.

Cunningham, W., Entwicklung der Industrie und des Handels Englands. Altertum und Mittelalter. Übers. von H. Wilmanns.

Denicke, H., Die Hansestädte, Dänemark und Norwegen von 1369—1376.

Droysen, J. G., Grundriß der Historik. *Philos. u. Geistesw., Neudr. 1.*

Feist, S., Germanen und Kelten in der antiken Überlieferung.

— Indogermanen und Germanen. Ein Beitrag zur europäischen Urgeschichtsforschung.

Forschungen, Ausgewählte Hallische, zur mittleren und neuen Geschichte.

***Friedel, V. H.,** L'arrivée des Saxons en Angleterre d'après le texte de Chartres et l'Historia Britonum.

Beitr. z. rom. u. engl. Philol.

Güldenpenning, A., Geschichte des oströmischen Reiches unter den Kaisern Arcadius und Theodosius II.

— Die Kirchengeschichte des Theodoret von Kyrrhos. Eine Untersuchung ihrer Quellen.

— und **J. Ifland,** Der Kaiser Theodosius der Große. Ein Beitrag zur römischen Kaisergeschichte.

Hartwig, O., Quellen und Forschungen zur ältesten Geschichte der Stadt Florenz. 2 Bände.

Heldmann, K., Der Kölngau und die civitas Köln. Historisch-geographische Untersuchungen über den Ursprung des deutschen Städtewesens.

— Die Rolandsbilder Deutschlands in dreihundertjähriger Forschung und nach den Quellen. Beiträge zur Geschichte der mittelalterlichen Spiele und Fälschungen.

— Rolandsspielfiguren, Richterbilder oder Königsbilder? Neue Untersuchungen über die Rolande Deutschlands mit Beiträgen zur mittelalterlichen Kultur-, Kunst- und Rechtsgeschichte.

Hennig, E., Die päpstlichen Zehnten aus Deutschland im Zeitalter des Avignonesischen Papsttums und während des großen Schismas.

Holz, G., Beiträge zur deutschen Altertumskunde. Heft 1: Über die germanische Völkertafel des Ptolemäus.

Jacobi, R., Die Quellen der Langobardengeschichte des Paulus Diaconus. Ein Beitrag zur Geschichte deutscher Historiographie.

Kern, O., Krieg und Kult bei den Hellenen.

Kindt, B., Die Katastrophe Ludovico Moros in Novara im April 1500. Eine quellenkritische Untersuchung.

Kurth, O., Landulf der Ältere von Mailand. Ein Beitrag zur Kritik italienischer Geschichtsschreiber.

Leuze, O., Zur Geschichte der römischen Censur.

Liebegott, M., Der Brandenburgische Landvogt bis zum XVI. Jahrhundert.

Loewe, H., Richard von San Germano und die ältere Redaktion seiner Chronik.

Maué, H. C., Der Praefectus Fabrum. Ein Beitrag zur Geschichte des römischen Beamtentums und des Kollegialwesens während der Kaiserzeit. Mit einem Anhang, enthaltend die Inschriften.

Meyer, E., Die Entstehung des Judentums. Eine historische Untersuchung.

— Forschungen zur alten Geschichte. Bd. I—II. 1. Zur älteren griechischen Geschichte. 2. Zur Geschichte des V. Jahrhunderts v. Chr.

— Die Israeliten und ihre Nachbarstämme. Alttestamentliche Untersuchungen. Mit Beiträgen von B. Luther.

— Kleine Schriften. 2 Bände.

— Theopomps Hellenika. Mit einer Beilage über die Rede an die Larisaeer und die Verfassung Thessaliens.

— Zur Theorie und Methodik der Geschichte. Geschichtsphilosophische Untersuchungen.

— Ursprung und Geschichte der Mormonen. Mit Exkursen über die Anfänge des Islâms und des Christentums.

— Untersuchungen zur Geschichte der Gracchen.

— Julius Wellhausen und meine Schrift. Die Entstehung des Judentums. Eine Erwiderung.

Much, R., Deutsche Stammsitze. Ein Beitrag zur ältesten Geschichte Deutschlands.

***Neumeyer, A.,** Jacob Burckhardts „Weltgeschichtliche Betrachtungen". *Vierteljahrsschr., Dtsch. VII, 1.*

Niese, H., Die Gesetzgebung der normannischen Dynastie im regnum Siciliae.

Perlbach, M., Preußisch-polnische Studien zur Geschichte des Mittelalters. 2 Hefte. 1. Zur Kritik der ältesten preußischen Urkunden. 2. Das Urkundenwesen Herzog Mestwin II. von Pommerellen. Die großpolnischen Annalen. Die ältesten preußischen Annalen. Zu Peter von Dusburg I.

Preisigke, F., Städtisches Beamtenwesen im römischen Ägypten.

***Riezler, K.,** Über den Begriff der historischen Entwicklung. *Vierteljahrsschr., Dtsch. IV, 2.*

Rodenberg, C., Innocenz IV. und das Königreich Sizilien 1245—1254.

Rundnagel, E., Die Chronik des Petersberges bei Halle (Chronica Montis Sereni) und ihre Quellen. *Forsch., Ausgew. Hallische 1.*

Sackur, E., Die Cluniacenser in ihrer kirchlichen und allgemeingeschichtlichen Wirksamkeit bis zur Mitte des 11. Jahrhunderts. 2 Bände.

— Sibyllinische Texte und Forschungen. Pseudomethodius, Adso und die tiburtinische Sibylle.

Scharr, E., Xenophons Staats- und Gesellschaftsideal und seine Zeit.

Schlüter, O., Wald, Sumpf und Siedelungsland in Altpreußen vor der Ordenszeit. Mit 1 (farb.) Karte.

Schwarze, K., Beiträge zur Geschichte der altrömischen Agrarprobleme (bis 367 v. Chr.).

Seemüller, J., Studie zu den Ursprüngen der altdeutschen Historiographie.

Stadelmann, R., Vom Geist des ausgehenden Mittelalters. Studien zur Geschichte der Weltanschauung von Nicolaus Cusanus bis Sebastian Franck. *Vierteljahrsschr., Dtsch., Buchr. 15.*

Statuten, Die, des deutschen Ordens. Nach den ältesten Handschriften hrsg. von M. Perlbach.

Stern, E. v., Sozial-wirtschaftliche Bewegungen und Theorien in der Antike. *Univ.-Reden 15.*

— Staatsform und Einzelpersönlichkeit im klassischen Altertum. *Univ.-Reden 20.*

Urkunden, Lombardische, des elften Jahrhunderts. Aus der Sammlung Morbio auf der königlichen Universitätsbibliothek zu Halle hrsg. von A. Hortzschansky und M. Perlbach.

Voss, M. v., Zur Geschichte der Autonomie der Stadt Halle.

***Vossler, K.,** Vom sprachlichen und sonstigen Wert des Ruhmes. *Vierteljahrsschr., Dtsch. IV, 2.*

Weise, J., Italien und die Langobardenherrscher von 568—628.

Wenck, C., Clemens V. und Heinrich VII. Die Anfänge des fran zösischen Papsttums. Ein Beitrag zur Geschichte des XIV. Jahrhunderts.

— Die Entstehung der Reinhardsbrunner Geschichtsbücher. Im Anhang: Eine Reinhardsbrunner Chronik des XIII. Jahrhunderts und Schedel's Excerpte nach der Münchener Handschrift.

Wreszinski, W., Bericht über die photographische Expedition von Kairo bis Wadi Halfa zwecks Abschluß der Materialsammlung für meinen Atlas zur altägyptischen Kulturgeschichte. *Schr. Königsb., 4. Jg., Geisteswiss. 2.*

2. Geschichte der Neuzeit.

Abhandlungen, Hallische, zur neueren Geschichte.

Albrecht, J., Beiträge zur Geschichte der portugiesischen Historiographie des sechzehnten Jahrhunderts. *Stud., Histor. 6.*

Aleander, Die Depeschen des Nuntius, vom Wormser Reichstage 1521, übers. und erläutert von P. Kalkoff.

Allard, E., Friedrich der Große in der Literatur Frankreichs. Mit einem Ausblick auf Italien und Spanien. *Beitr. rom. 7.*

Arnheim, F., Die Memoiren der Königin von Schweden, Ulrike Luise, Schwester Friedrichs des Großen. Ein quellenkritischer Beitrag zur Geschichte Schwedens im 18. Jahrhundert. *Abh. z. Gesch. 22.*

Aubin, G., Der Einfluß der Reformation in der Geschichte der deutschen Wirtschaft. *Univ.-Reden 44.*

Beiträge zur Geschichte der Universität Halle-Wittenberg.

Berichte, Zeitgenössische, über die Eroberung der Stadt Rom. 1527. *Mat. Gesch. 2.*

Bertuch, A., Beiträge zur Vorgeschichte der Einheit Italiens. Nach zeitgenössischen Aufzeichnungen.

— Contributi alla storia del Risorgimento Italiano. Traduzione dal testo tedesco.

— Kurzgefaßte Geschichte der Republik Venedig.

Besser, G. A., Geschichte der Frankfurter Flüchtlingsgemeinde. 1554—1558. *Abh. z. Gesch. 43.*

Bock, O., Die Reform der Erfurter Universität während des dreißigjährigen Krieges. *Abh. z. Gesch. 46.*

Böttger, H., Die Ereignisse um Leipzig im Herbst 1642. *Abh. z. Gesch. 15.*

Breucker, G., Die Abtretung Vorpommerns an Schweden und die Entschädigung Kurbrandenburgs. Ein Beitrag zur Geschichte des Westfälischen Friedens. *Abh. z. Gesch. 8.*

Brockelmann, C., Das Nationalgefühl der Türken im Licht der Geschichte. *Univ.-Reden 10.*

Brohm, E., Johann von Aldringen. *Abh. z. Gesch. 17.*

Bühring, J., Venedig, Gustav Adolf und Rohan. Ein Beitrag zur allgemeinen politischen Geschichte im Zeitalter des dreißigjährigen Krieges aus venezianischen Quellen. *Abh. z. Gesch. 20.*

Burdach, K., Vom Mittelalter zur Reformation. Forschungen zur Geschichte der deutschen Bildung. Heft 1.

Carve, Th., Itinerarium. Eine Quellenschrift zur Geschichte des dreißigjährigen Krieges. *Mat. Gesch. 5—6.*

Cordatus, C., Tagebuch über Dr. Martin Luther geführt 1537. Zum ersten Male hrsg. von H. Wrampelmeyer.

Dittmar, M., Beiträge zur Geschichte der Stadt Magdeburg in den ersten Jahren nach ihrer Zerstörung 1631. I. Teil: Magdeburg unter kaiserlicher Herrschaft, vom 10. Mai 1631 bis 8. Januar 1632. *Abh. z. Gesch. 19.*

Dorn, A., Robert Heinrich Graf von der Goltz. Ein hervorragender Diplomat im Zeitalter Bismarcks. Sein Leben und sein politisches Werden und Wirken von 1817—1869. *Forsch., Ausgew. Hallische 3.*

Droysen, J. G., Grundriß der Historik. *Philos. u. Geistesw., Neudr. 1.*

Dryander, K., Erinnerungen aus der Kriegszeit. Aufzeichnungen aus dessen Nachlasse hrsg.

Ehrentreich, H., Die freie Presse in Sachsen-Weimar von den Freiheitskriegen bis zu den Karlsbader Beschlüssen. *Abh. z. Gesch. 45.*

Faßbinder, M., Der „Jesuitenstaat" in Paraguay. *Stud. üb. Amerika u. Spanien, Völkerk. R. 2.*

Forschungen, Ausgewählte Hallische, zur mittleren und neuen Geschichte.

Freund, M., Die Idee der Toleranz im England der großen Revolution. *Vierteljahrsschr., Dtsch., Buchr. 12.*

Frick, G., Die Elzevirschen Republiken. *Abh. z. Gesch. 30.*

Friedensburg, W., Geschichte der Universität Wittenberg.

Friederici, G., Das puritanische Neu-England. Ein Beitrag zur Entwicklungsgeschichte der nordamerikanischen Union. *Stud. üb. Amerika u. Spanien, Völkerk. R. 1.*

Fritsch, H., Rede gehalten am 22. März 1888 zum Gedächtnis des hochseligen Kaisers und Königs Wilhelm.

Gebauer, J. H., Kurbrandenburg in der Krisis des Jahres 1627. *Abh. z. Gesch. 33.*

— Kurbrandenburg und das Restitutionsedikt von 1629. *Abh. z. Gesch. 38.*

— Die Publizistik über den böhmischen Aufstand von 1618. *Abh. z. Gesch. 29.*

Gierke, J. v., Die erste Reform des Freiherrn vom Stein. *Univ.-Reden 21.*

Gothein, E., Ignatius von Loyola und die Gegenreformation.

Gradnauer, G., Mirabeau's Gedanken über die Erneuerung des französischen Staatswesens. *Abh. z. Gesch. 23.*

Griessdorf, J., Der Zug Kaiser Karls V. gegen Metz im Jahre 1552. *Abh. z. Gesch. 26.*

Groethuysen, B., Die Entstehung der bürgerlichen Welt- und Lebensanschauung in Frankreich. 1. Band: Das Bürgertum und die katholische Weltanschauung. 2. Band: Die Soziallehren der katholischen Kirche und das Bürgertum. *Philos. u. Geistesw., Buchr. 4. 5.*

Grünbaum, M., Über die Publizistik des dreißigjährigen Krieges von 1626—1629. *Abh. z. Gesch. 10.*

Haarer, P., Beschreibung des Bauernkrieges 1525. Nebst einem Anhang: Zeitgenössisches über die Schlacht bei Frankenhausen. *Mat. Gesch. 3.*

Hartung, F., Karl V. und die deutschen Reichsstände von 1546 bis 1555. *Stud., Hist. 1.*

Hasenclever, A., Geschichte Ägyptens im 19. Jahrhundert 1798—1914.

Heidenhain, A., Die Unionspolitik Landgraf Philipps von Hessen 1557—1562. Mit archivalischen Beilagen.

Henke's, E. L. Th., Neuere Kirchengeschichte. Nachgelassene Vorlesungen, hrsg. von W. Gass. 3 Bände. 1. Geschichte der Reformation. 2. Geschichte der getrennten Kirchen bis zur Mitte des XVIII. Jahrhunderts. 3. Geschichte der Kirche von der Mitte des XVIII. Jahrhunderts bis 1870. Für den Druck bearbeitet von A. Vial.

Hennig, K., Die geistliche Kontrafaktur im Jahrhundert der Reformation. Ein Beitrag zur Geschichte des deutschen Volks- und Kirchenliedes im XVI. Jahrhundert.

Herrmann, B., Der Kampf um Erfurt 1636—1638. *Abh. z. Gesch. 12.*

***Hintze, H.,** Staat und Gesellschaft der französischen Renaissance unter Franz I. *Vierteljahrsschr., Dtsch. V, 3.*

Hitzigrath, H., Die Publizistik des Prager Friedens (1635). *Abh. z. Gesch. 9.*

Holtzmann, R., Deutsche Geschichte und konfessionelle Spaltung. *Univ.-Reden 38.*

***Hoops, J.,** Virginien zur Kolonialzeit. Eine kulturgeschichtliche Studie. *Stud. engl. Philol. 50.*

***Joachimsen, P.,** Der Humanismus und die Entwicklung des deutschen Geistes. *Vierteljahrsschr., Dtsch. VIII, 3.*

Kähler, M., Zum Gedächtnis Friedrichs III., deutschen Kaisers und Königs von Preußen.

Kawerau, W., Kulturbilder aus dem Zeitalter der Aufklärung. 2 Bde. 1. Aus Magdeburgs Vergangenheit. 2. Aus Halles Literaturleben.

Knapp, H., Matthias Hoe von Hoenegg und sein Eingreifen in die Politik und Publizistik des dreißigjährigen Krieges. Mit einer Beilage: neun die kirchliche Frage betreffende Friedenspunkte aus dem Frühjahr 1633. *Abh. z. Gesch. 40.*

Kniebe, R., Der Schriftenstreit über die Reformation des Kurfürsten Johann Sigismund von Brandenburg seit 1613. *Abh. z. Gesch. 41.*

Kohl, D., Die Politik Kursachsens während des Interregnums und der Kaiserwahl 1612. *Abh. z. Gesch. 21.*

Köhler, W. E., Luthers Schrift An den christlichen Adel deutscher Nation im Spiegel der Kultur- und Zeitgeschichte.

Köstlin, J., Luther und J. Janssen, der deutsche Reformator und ein ultramontaner Historiker. Mit einem Nachwort über Janssens Schrift: „Ein zweites Wort an meine Kritiker 1883."

Krebs, R., Die politische Publizistik der Jesuiten und ihrer Gegner in den letzten Jahrzehnten vor Ausbruch des dreißigjährigen Krieges. *Abh. z. Gesch. 25.*

Kunau, H., Die Stellung der preußischen Konservativen zur äußeren Politik während des Krimkrieges (1853—1856). *Stud., Histor. 5.*

Küsel, A., Der Heilbronner Konvent. Ein Beitrag zur Geschichte des dreißigjährigen Krieges. *Abh. z. Gesch. 7.*

Langguth, A., Prinz Heinrich von Preußen.

Laue, M., Ferreto von Vicenza, seine Dichtungen und sein Geschichtswerk. Ein Beitrag zur Vorgeschichte des Humanismus. Im Anhang: Die Gesta Florentinorum und ihre Benutzer.

Leo, E., Die Schlacht bei Nördlingen im Jahre 1634. *Abh. z. Gesch. 39.*

*Löwith, K., Burckhardts Stellung zu Hegels Geschichtsphilosophie. *Vierteljahrsschr., Dtsch. VI, 4.*
Lümkemann, P., Turennes letzter Feldzug 1675. *Abh. z. Gesch. 18.*
Lütgert, W., Der christliche Sozialismus im 19. Jahrhundert. *Univ.-Reden 31.*
Lutherophilus, Das sechste Gebot und Luthers Leben.
*Martin, A. v., Der preußische Altkonservatismus und der politische Katholizismus in ihren gegenseitigen Beziehungen. *Vierteljahrsschr., Dtsch. VII, 3.*
*— Peripetien in der seelischen Entwicklung der Renaissance. Petrarca und Machiavelli. Ein Vortrag mit einem Nachwort. *Vierteljahrsschr., Dtsch. V, 3.*
Materialien zur neueren Geschichte.
Menne, K., August Hermann Niemeyer. Sein Leben und Wirken. Zum Gedächtnis des 100 jährigen Todestages. *Beitr. z. Gesch. d. Univ. Halle 1.*
Menzer, P., Zum 18. Januar 1921. *Univ.-Reden 16.*
Müller, H., Die Restauration des Katholizismus in Straßburg. *Abh. z. Gesch. 14.*
*Neumeyer, A., Jacob Burckhardts „Weltgeschichtliche Betrachtungen". *Vierteljahrsschr., Dtsch. VII, 1.*
*Oncken, H., Deutsche geistige Einflüsse in der europäischen Nationalitätenbewegung des 19. Jahrhunderts. *Vierteljahrsschr., Dtsch. VII, 4.*
Pahncke, R., Die Parallel-Erzählungen Bismarcks zu seinen Gedanken und Erinnerungen. *Stud., Histor. 3.*
Pastenaci, H., Die Schlacht bei Enzheim den 4. Oktober 1674. *Abh. z. Gesch. 13.*
Peters, E., Die Orientpolitik Friedrichs des Großen nach dem Frieden von Teschen (1779—1786). *Stud., Histor. 4.*
Piur, P., Petrarcas „Buch ohne Namen" und die päpstliche Kurie. Ein Beitrag zur Geistesgeschichte der Frührenaissance. *Vierteljahrsschr., Dtsch., Buchr. 6.*
Rachfahl, F., Deutschland, König Friedrich Wilhelm IV. und die Berliner Märzrevolution.
— Wilhelm von Oranien und der niederländische Aufstand. 3 Bände.
Ranke, L. v., Das Politische Gespräch und andere Schriftchen zur Wissenschaftslehre. *Philos. u. Geistesw., Neudr. 2.*
Reinhardt, P., Die sächsischen Unruhen der Jahre 1830—1831 und Sachsens Übergang zum Verfassungsstaat. *Stud., Histor. 8.*
Relationen, Gedruckte, über die Schlacht bei Lützen 1632. *Mat. Gesch. 1.*
— über die Schlacht bei Nördlingen 1634. *Mat. Gesch. 4.*
Rindfleisch, G. H., Feldbriefe. Hrsg. von E. Ornold.
— Eine biographische Skizze.

Rödding, H., Pufendorf als Historiker und Politiker in den „Commentarii de rebus gestis Friderici Tertii". *Stud., Histor. 2.*

Rohdewald, W., Die Abtretung des Elsaß an Frankreich. Ein Beitrag zur Geschichte des Westfälischen Friedens. *Abh. z. Gesch. 31.*

***Rothfels, H.,** Ideengeschichte und Parteigeschichte. Ein Forschungsbericht. *Vierteljahrsschr., Dtsch. VIII, 4.*

Ruville, A. v., Das deutsche Einigungswerk im Lichte des amerikanischen.

Schacht, H. H., Die mazedonische Frage um die Jahrhundertwende. Erster Teil.

Schilling, H., Der Zwist Preußens und Hannovers 1729—1730.

Schlomka, E., Kurfürst Moritz und Heinrich II. von Frankreich von 1550—1552.

Schmidt, Erich, Das Verhältnis Sachsen-Meiningens zur Reichsgründung 1851—1871. *Forsch., Ausgew. Hallische 2.*

Schmidt, Ernst, Die Belagerung von Hameln und die Schlacht bei Hessisch-Oldendorf im Jahre 1633. *Abh. z. Gesch. 11.*

Schmidt, G., Burgscheidungen.

Schmidt, H. G., Fabian von Dohna. *Abh. z. Gesch. 34.*

Schneider, J., Die kirchliche und politische Wirksamkeit des Legaten Raimund Peraudi. (1486—1505.) Unter Benutzung ungedruckter Quellen bearbeitet.

Schön, Th. v., Aus den Papieren des Ministers und Burggrafen von Marienburg Theodor von Schön. Teil I.

Schönfeld, W., Vom Problem der Rechtsgeschichte. *Schr. Königsb., 4. Jg., Geistesw. 6.*

Schoeps, L., Graf Vincent Benedetti. *Stud., Histor. 7.*

Schriften des Vereins für Reformationsgeschichte.

Schulz, H., Markgraf Johann Georg von Brandenburg-Jägerndorf. Generalfeldoberst. *Abh. z. Gesch. 37.*

— Der Sacco di Roma. Karls V. Truppen in Rom 1527—1528. *Abh. z. Gesch. 32.*

Schulze, R., Das Projekt der Vermählung Friedrich Wilhelms von Brandenburg mit Cristina von Schweden. *Abh. z. Gesch. 36.*

Schwertzell, G., Helius Eobanus Hessus, ein Lebensbild aus der Reformationszeit.

Seehaussen, R., Schweizer Politik während des dreißigjährigen Krieges. *Abh. z. Gesch. 16.*

Sellschopp, A., Neue Quellen zur Geschichte August Hermann Franckes.

***Srbik, H. Ritter von,** Gesamtdeutsche Geschichtsauffassung. *Vierteljahrsschr., Dtsch. VIII, 1.*

Stolze, W., Der deutsche Bauernkrieg. Untersuchungen über seine Entstehung und seinen Verlauf.

Studien, Historische.

Täglichsbeck, O., Die Fahnen des Infanterie-Regiments von Treskow (Nr. 17) im Gefecht bei Halle a. S. am 17. Oktober 1806.

Teitge, H., Die Frage nach dem Urheber der Zerstörung Magdeburgs 1651. *Abh. z. Gesch. 42.*

Teubner, E., Der Feldzug Wilhelms von Oranien gegen den Herzog von Alba im Herbst des Jahres 1568. *Abh. z. Gesch. 28.*

Tollin, H., Geschichte der französischen Kolonie von Magdeburg. Band I. II. III, 2.

Treitschke, H. v., Die Gesellschaftswissenschaft. Ein kritischer Versuch. *Philos. u. Geistesw., Neudr. 4.*

Troeger, C., Die Memoiren des Marschalls von Gramont. Ein Beitrag zur Quellenkritik der französischen Geschichte im XVII. Jahrhundert. *Abh. z. Gesch. 24.*

Troska, F., Die Publizistik zur sächsischen Frage auf dem Wiener Kongreß. *Abh. z. Gesch. 27.*

*__Unger, R.,__ Zur Entwicklung des Problems der historischen Objektivität bis Hegel. Eine prinzipiengeschichtliche Skizze. *Vierteljahrsschr., Dtsch. I, 1.*

Wendt, H., Bismarck und die Polnische Frage. *Stud., Histor. 9.*

Wentzcke, P., Kritische Bibliographie der Flugschriften zur deutschen Verfassungsfrage 1848—1851.

Werminghoff, A., Ludwig von Eyb der Ältere (1417—1502). Ein Beitrag zur Fränkischen und Deutschen Geschichte im 15. Jahrhundert.

— Der Rechtsgedanke von der Unteilbarkeit des Staates in der deutschen und brandenburgisch-preußischen Geschichte. *Univ.-Reden 1.*

Wirth, A., Entwicklung der Deutschen.

— Rasse und Volk.

Witte, H., Die Reorganisation des preußischen Heeres durch Wilhelm I.

Wülker, R. P., Fünfzig Feldpostbriefe eines Frankfurters aus den Jahren 1870 und 1871.

Ziegert, P., Über Ursprung und Wesen des heutigen deutschen Baptismus.

Ziegler, H., Chronicon Carionis. *Abh. z. Gesch. 35.*

Zillich, J., Febronius. *Abh. z. Gesch. 44.*

XI. Kunstgeschichte / Archäologie.

Ausstellung von Kunstwerken aus Hallischem Privatbesitz veranstaltet vom Kunstverein und Kunstgewerbeverein vom 25. Oktober bis 10. November 1902.

*Bebermeyer, G., Die deutsche Dicht- und Bildkunst im Spätmittelalter. Ein Durchblick auf ihre Wechselbeziehungen. *Vierteljahrsschr., Dtsch. VII, 2.*

Brathe, P., Was muß die religiöse Kunst von den theologischen Fakultäten erwarten? *Flugschriften 1.*

Dürers schriftlicher Nachlaß. Hrsg. von K. Lange und F. Fuhse.

Eichner, J., Das Problem des Gegebenen in der Kunstgeschichte.

Fehse, W., Der Ursprung der Totentänze. Mit einem Anhang: Der vierzeilige oberdeutsche Totentanztext, Codex Palatinus Nr. 314 B 79 a—80 b.

Fränkel, Ch., Satyr- und Bakchennamen auf Vasenbildern.

Führer durch das archäologische Museum der Universität Halle-Wittenberg.

*Gerstenberg, K., Kunstgeschichtliche Literatur über Klassizismus und Romantik in Deutschland. *Vierteljahrsschr., Dtsch. II, 3.*

— Die ideale Landschaftsmalerei. Ihre Begründung und Vollendung in Rom.

— Johann Joachim Winckelmann und Anton Raphael Mengs. *Winckelmannsprogramme 27.*

*Goldschmidt, A., Der angelsächsische Stil in der mittelalterlichen Malerei. *Texte u. Forsch. z. engl. Kulturgesch.*

*Graeven, J., Tres picturae Pompeianae. *Genethl. Gotting.*

Güldenpenning, A., Die antike Kunst und das Gymnasium.

Hauttmann, M., Zur Interpretation romanischer Innenräume.

Heldmann, K., Die Rolandsbilder Deutschlands in dreihundertjähriger Forschung und nach den Quellen. Beiträge zur Geschichte der mittelalterlichen Spiele und Fälschungen.

— Rolandsspielfiguren, Richterbilder oder Königsbilder? Neue Untersuchungen über die Rolande Deutschlands mit Beiträgen zur mittelalterlichen Kultur-, Kunst- und Rechtsgeschichte.

Henze, H., Die Allegorie bei Hans Sachs mit besonderer Berücksichtigung ihrer Beziehungen zur graphischen Kunst. *Hermaea 11.*

Heydemann, H., Nereiden mit den Waffen des Achill. Ein Beitrag zur Kunstmythologie.

— Hallische Winckelmannsprogramme. 1—13. 1. Zeus im Gigantenkampf. 2. Die Knöchelspielerin im Palazzo Colonna zu Rom. 3. Mitteilungen aus den Antikensammlungen in Ober- und Mittelitalien. 4. Verhüllte Tänzerin. Bronze im Museum zu Turin. 5. Satyr- und Bakchennamen. 6. Gigantomachie auf einer Vase aus Altamura. 7. Terracotten aus dem Museo Nazionale zu Neapel. 8. Alexander der Große und Dareios Kodomannos auf unteritalischen Vasenbildern. 9. Vase caputi mit Theaterdarstellungen. 10. Dionysos' Geburt und Kindheit. 11. Jason in Kolchis. 12. Pariser Antiken. 13. Marmorkopf Riccardi.

*Karo, G., Menelaos auf einer frühattischen Vase. *Winckelmannsprogramme 26.*

Katalog einer Privatsammlung von Originalzeichnungen, Aquarellen und Ölstudien. Deutsche Malerei des 19. Jahrhunderts.

***Kautzsch, R.,** Notiz über einige elsässische Bilderhandschriften aus dem ersten Viertel des 15. Jahrhunderts.
Stud., Philol., Festgabe E. Sievers.

Kawerau, W., Kunstgeschichtliche Skizzen.

***Kern, O.,** Kriegsdaimon auf einem korinthischen Aryballos.
Winckelmannsprogramme 26.

Klassiker der Archaeologie. Im Neudruck hrsg. von F. Hiller von Gaertringen, G. Karo, O. Kern, C. Robert.

Krystal, B., Wie ist Kunstgeschichte als Wissenschaft möglich? Ein kritischer Versuch.

Landsberger, F., Die künstlerischen Probleme der Renaissance.

Löhr, M., Das Räucheropfer im Alten Testament. Eine archäologische Untersuchung. *Schr. Königsb., 4. Jg., Geisteswiss. 4.*

***Meyer, Th. A.,** Die Stilprinzipien der griechischen Plastik und der italienischen Hochrenaissance. *Vierteljahrsschr., Dtsch. V, 3.*

***Neumann, C.,** Neue Kunstliteratur, besonders zur spätgotischen Zeit.
Vierteljahrsschr., Dtsch. IV, 2.

***Olschki, L.,** Der geometrische Geist in Literatur und Kunst.
Vierteljahrsschr., Dtsch. VIII, 3.

O'Sullivan-Köhling, I., Shelley und die bildende Kunst.

Otto, F., Städtisches Museum für Kunst und Kunstgewerbe zu Halle a. S. Bericht über das fünfzehnjährige Bestehen 1885—1900.

***Pfeiffer-Belli, W.,** Giorgio Fuentes, ein Frankfurter Theatermaler des 18. Jahrhunderts. *Jahrb. Hochstift 1926.*

Robert, C., Hallische Winckelmannsprogramme. 14—25. 14. Der Pasiphae-Sarkophag. 15. Szenen der Ilias und Aithiopis auf einer Vase der Sammlung des Grafen Michael Tyskiewicz. 16. Die Nekyia des Polygnot. 17. Die Iliupersis des Polygnot. 18. Die Marathonschlacht in der Poikile und Weiteres über Polygnot. 19. Votivgemälde eines Apobaten. Nebst einem Exkurs über den sog. Ares Borghese. 20. Römisches Skizzenbuch aus dem achtzehnten Jahrhundert im Besitz der Frau Generalin von Bauer geb. Ruhl zu Kassel. 21. Die Knöchelspielerinnen des Alexandros. Nebst Exkursen über die Reliefs an der Basis der Nemesis von Rhamnus und über eine weibliche Statue der Sammlung Jacobsen. 22. Kentaurenkampf und Tragoedienszene. Zwei Marmorbilder aus Herculaneum. Nebst einem Exkurs über das Heraklesbild in Casa del Centenario. 23. Der müde Silen. Marmorbild aus Herculaneum. Nebst einem Exkurs über den Ostfries des sog. Theseions. 24. Niobe, ein Marmorbild aus Pompeji. 25. Die Masken der neueren attischen Komödie.

Robert, C., Zum Gedächtnis. Hrsg. von G. Karo.
— Zum 9. Dezember 1891. Rede bei der Eröffnung des archäologischen Museums der Friedrichs-Universität Halle-Wittenberg.
Rodenwaldt, G., Der Fries des Megarons von Mykenai.
***Roh, F.,** Zur neueren kunstgeschichtlichen Literatur über das 19. und 20. Jahrhundert. *Vierteljahrsschr., Dtsch. VII, 1.*
Ross, L., Inselreisen. 2 Teile. Nach dem Handexemplar des Verfassers berichtigte und revidierte Ausgabe.
Klassiker d. Archaeologie 1. 3.
Schenck, H., Vorbilder für häusliche Kunst. Heft 1. Holzmalerei.
***Schrade, H.,** Frühchristliche und mittelalterliche Kunst. Ein Literaturbericht. *Vierteljahrsschr., Dtsch. VI, 3. VII, 2.*
*— Über Symbol und Realismus in der Spätgotik.
Vierteljahrsschr., Dtsch. V, 1.
***Schrade, L.,** Die Darstellungen der Töne an den Kapitellen der Abteikirche zu Cluni. Ein Beitrag zum Symbolismus in mittelalterlicher Kunst. Mit 6 Abbildungen.
Vierteljahrsschr., Dtsch. VII, 2.
Schweitzer, B., Antiken in ostpreußischem Privatbesitz.
Schr. Königsb., 6. Jg., Geistesw. 4.
Siegel, C., und sein Werk.
***Vischer, R.,** Über Dürers Kupferstich: Der Traum des Doktors.
Vierteljahrsschr., Dtsch. VII, 4.
Wächtler, A., Die bildende Kunst als Auslegerin der heiligen Schrift.
***Wackernagel, M.,** Die italienische Renaissance in der kunstgeschichtlichen Literatur der letzten 6 Jahre.
Vierteljahrsschr., Dtsch. VI, 4.
Weege, F., Dionysischer Reigen. Lied und Bild in der Antike.
— Etruskische Malerei.
— Der Tanz in der Antike.
***Weisbach, W.,** Barock als Stilphänomen.
Vierteljahrsschr. Dtsch. II, 2.
Welcker, F. G., Zoegas Leben. 2 Teile. Sammlung seiner Briefe und Beurteilung seiner Werke. *Klassiker d. Archaeologie 2. 4.*
***Wickhoff, F.,** Der Apollo von Belvedere als Fremdling bei den Israeliten. *Bausteine z. rom. Philol.*
Winckelmannsprogramme, Hallische.
***Wolf, E.,** Dürer und Goethe. *Vierteljahrsschr., Dtsch. VI, 2.*

XII. Musikwissenschaft.

Abert, H., Geschichte der Robert Franz-Singakademie zu Halle a. S. (1833—1908). Nebst einem Überblick über die Geschichte des ältesten Hallischen Konzertwesens.

Abert, H., Niccolo Jommelli als Opernkomponist. Mit einer Biographie.

— Die Musikanschauung des Mittelalters und ihre Grundlagen.

*— Schriften. Zusammengestellt von E. Laaff.
Gedenkschr. f. H. Abert.

— Gesammelte Schriften und Vorträge. Hrsg. von F. Blume.

Albert, H., Musik-Beilagen zu den Gedichten des Königsberger Dichterkreises. Hrsg. von R. Eitner. *Neudr. 48.*

Anton, K., Beiträge zur Biographie Carl Loewes. Mit besonderer Berücksichtigung seiner Oratorien und Ideen zu einer volkstümlichen Ausgestaltung der protestantischen Kirchenmusik. Nebst einem Register zu Loewes Selbstbiographie als Anhang und mit Beilagen und Notenbeispielen versehen.

***Bacher, O.,** Die deutschen Erstaufführungen von Mozarts „Don Giovanni". *Jahrb. Hochstift 1926.*

***Becking, G.,** Zur musikalischen Romantik. Eine Problem- und Literaturschau I. *Vierteljahrsschr., Dtsch. II, 3.*

Bethge, R., Robert Franz. Ein Lebensbild.

***Blume, F.,** Hermann Abert und die Musikwissenschaft.
Gedenkschr. f. H. Abert.

***Boettcher, H.,** Neues zu Sebastian Sailer. Mit Notenbeilage: Sebastian Sailer. „Die Erschaffung des Adams und der Eva" und „Von Kain und Abel". *Gedenkschr. f. H. Abert.*

***Danckert, W., J. S.** Bach und die deutsche Renaissance.
Vierteljahrsschr., Dtsch. VI, 2.

*— Das Wesen des musikalischen Impressionismus.
Vierteljahrsschr., Dtsch. VII, 1.

***Fellerer, K. G.,** Das Credo in Palestrinas Messe „Ecce Sacerdos".
Gedenkschr. f. H. Abert.

***Ficker, R.,** Die Musik des Mittelalters und ihre Beziehungen zum Geistesleben. *Vierteljahrsschr., Dtsch. III, 4.*

Gedenkschrift für Hermann Abert. Hrsg. von F. Blume.

Gennrich, F., Die altfranzösische Rotrouenge. Literarhistorisch-musikwissenschaftliche Studie.

— Der musikalische Vortrag der altfranzösischen Chansons de geste.

— Musikwissenschaft und romanische Philologie. Ein Beitrag zur Bewertung der Musik als Hilfswissenschaft der romanischen Philologie.

*— Zur Ursprungsfrage des Minnesangs. Ein literarhistorisch-musikwissenschaftlicher Beitrag. *Vierteljahrsschr., Dtsch. VII, 2.*

***Gerber, R.,** Wort und Ton in den „Cantiones sacrae" von Heinrich Schütz. *Gedenkschr. f. H. Abert.*

***Hamel, F.** und **A. Rodemann,** Unbekannte Musikalien im Braunschweiger Landestheater. *Gedenkschr. f. H. Abert.*

***Handschin, J.,** Die Musikanschauung des Johannes Scotus (Erigena).
Vierteljahrsschr., Dtsch. V, 2.

Kawerau, W., Kunstgeschichtliche Skizzen: S. Maria del Fiore. — Parsifal in Bayreuth. — Die Passion von Oberammergau. Lutherfest- und andre Spiele.

Kleemann, H., Beiträge zur Ästhetik und Geschichte der Loeweschen Ballade.

*__Kleemann, P.,__ Das Kompositionsprinzip Paul Hindemiths und sein Verhältnis zur Atonalität. *Gedenkschr. f. H. Abert.*

*__Klein, H.,__ Musikalische Komposition in deutscher Dichtkunst. *Vierteljahrsschr., Dtsch. VIII, 4.*

*__Laaff, E.,__ Schuberts H-Moll-Symphonie. *Gedenkschr. f. H. Abert.*

Ludwig, F., Repertorium Organorum recentioris et Motetorum vetustissimi stili. Band I: Catalogue raisonné der Quellen. Abt. 1: Handschriften in Quadrat-Notation.

*__Moser, H. J.,__ Renaissancelyrik deutscher Musiker um 1500. Mit 2 Tafeln. *Vierteljahrsschr., Dtsch. V, 2.*

*__Müller-Blattau, J. M.,__ Musikalische Studien zur altgermanischen Dichtung. Ein Versuch. *Vierteljahrsschr., Dtsch. III, 4.*

*__Muthesius, E.,__ Die Funktion der Musik in der abendländischen Kunst. *Vierteljahrsschr., Dtsch. III, 3.*

*__Oberst, G.,__ J. S. Bachs Englische und Französische Suiten. *Gedenkschr. f. H. Abert.*

Piersig, F., Die Einführung des Hornes in die Kunstmusik und seine Verwendung bis zum Tode Joh. Seb. Bachs. Ein Beitrag zur Geschichte der Instrumentation.

Pietzsch, G., Studien zur Geschichte der Musiktheorie im Mittelalter. 1. Die Klassifikation der Musik von Boetius bis Ugolino von Orvieto.

*__Rattay, K.,__ Das masurische Kirchenlied. *Gedenkschr. f. H. Abert.*

Rondeaux, Virelais und Balladen aus dem Ende des XII., dem XIII. und dem ersten Drittel des XIV. Jahrhunderts mit den überlieferten Melodien. Hrsg. von F. Gennrich. Bd. I: Texte. Bd. II: Materialien, Literaturnachweise, Refrainverzeichnis. *Ges. f. rom. Lit. 43. 47.*

Schläger, G., Über Musik und Strophenbau der französischen Romanzen. (Mit einem musikalischen Anhang.)

*__Souchay, M.-A.,__ Zur Sonate Beethovens. *Gedenkschr. f. H. Abert.*

*__Szabolcsi, B.,__ Die ungarischen Spielleute des Mittelalters. *Gedenkschr. f. H. Abert.*

*__Vetter, W.,__ Der Opernkomponist Georg Christoph Wagenseil und sein Verhältnis zu Mozart und Gluck. *Gedenkschr. f. H. Abert.*

Wantzloeben, S., Das Monochord als Instrument und als System. Entwicklungsgeschichtlich dargestellt.

Wichmann, H., Grétry und das musikalische Theater in Frankreich.

*__—__ Das Wesen der „Naturbewegung" und ihr Einfluß auf die französische Oper. *Gedenkschr. f. H. Abert.*

XIII. Rechts- und Staatswissenschaft Nationalökonomie / Politik.

Arnheim, F., Schweden. *Auslandsstudien, II. Reihe 10.*

Aubin, G., Deutsch-Österreich. *Auslandsstudien, II. Reihe 4.*

— Die Wirtschaftsnot des deutschen Ostens. *Univ.-Reden 48.*

Auslandsstudien an der Universität Halle-Wittenberg. I. Reihe: Öffentliche Vorträge über Fragen der Politik der Gegenwart. II. Reihe: Zehn öffentliche Vorträge über das Ausland im Weltkrieg. Neue Folge: Das Ausland im Weltkrieg. Seine innere Entwicklung seit 1914.

Bachofen, J. J., Selbstbiographie und Antrittsrede über das Naturrecht. Hrsg. und eingel. von A. Baeumler. *Philos. u. Geistesw., Neudr. 5.*

Bentham, J., Grundsätze für ein künftiges Völkerrecht und einen dauernden Frieden (Principles of international law) übers. von C. Klatscher. Mit einer Einl. über Bentham, Kant und Wundt hrsg. von O. Kraus.

Bilfinger, C., Nationale Demokratie als Grundlage der Weimarer Verfassung. *Univ.-Reden 43.*

Blok, P. J., Holland. *Auslandsstudien, II. Reihe 7.*

Boehmer, G., Erbfolge und Erbenhaftung.

Brünneck, W. v., Siciliens mittelalterliche Stadtrechte. Nach alten Drucken und Handschriften mit einer Einl. hrsg. und dem Inhalte nach systematisch dargestellt.

— Die Verbindung des Kirchenpatronats mit dem Archidiakonat im norddeutschen, insonderheit mecklenburgisch-pommerschen Kirchenrecht des Mittelalters.

— Herr Vito la Mantia und seine Kritik der neuesten deutschen Ausgabe der mittelalterlichen Stadtrechte Siciliens. Eine Replik.

Calker, F. van, Kritische Bemerkungen zu dem Entwurf eines Gesetzes betreffend das Urheberrecht an Werken der Literatur und der Tonkunst vom 13. Juli 1899.

— Die Delikte gegen das Urheberrecht nach deutschem Reichsrecht dargestellt.

Codex juris municipalis Siciliae. Die mittelalterlichen Stadtrechte Siciliens mit historischen Einleitungen hrsg. von O. Hartwig. Heft 1. Das Stadtrecht von Messina.

Consiliatio Cnuti. Eine Übertragung angelsächsischer Gesetze aus dem XII. Jahrhundert. Hrsg. von F. Liebermann.

Daenell, E., Dänemark. *Auslandsstudien, II. Reihe 3.*

Dittenberger, H., Entwurf eines Gesetzes betreffend Änderungen des Gerichtsverfassungsgesetzes, der Zivilprozeßordnung, des Gerichtskostengesetzes und der Gebührenordnung für Rechtsanwälte. Mit kritischem Kommentar.

Dittenberger, H., Das Verlöbnisrecht im Bürgerlichen Gesetzbuch für das deutsche Reich.

Domela-Nieuwenhuis, A. J., Das Sparen, ein ökonomischer und sozialer Grundsatz. Ein Versuch zur begrifflichen Fassung des Spargedankens an der Hand der volkswirtschaftlichen Literatur.

Engländer, O., Zur Theorie des Produktivkapitalzinses.

***Fehr, H.,** Mehr Geistesgeschichte in der Rechtsgeschichte. *Vierteljahrsschr., Dtsch. V, 1.*

Fester, R., Die Wandlungen der belgischen Frage. *Auslandsstudien, I. Reihe 1.*

— Die Internationale 1914—1919. *Auslandsstudien, II. Reihe 1.*

— Der Machtwille und die Weltlage.

Festgabe der juristischen Fakultät in der vereinigten Friedrichs-Universität Halle-Wittenberg für Heinrich Dernburg.

Festgabe der juristischen Fakultät in der vereinigten Friedrichs-Universität Halle-Wittenberg für Hermann Fitting.

Festgabe zu Bernhard Windscheids 50jährigem Doktorjubiläum.

Finger, A., Die Stellung der Person und des Privateigentums im „Kriegsrecht". *Univ.-Reden 2.*

Fitting, H., Alter und Folge der Schriften römischer Juristen von Hadrian bis Alexander.

— Eine weitere Handschrift der lateinischen Übersetzung des Codi.

— Liegt in der Prozeßvollmacht die Ermächtigung zur Abgabe und zum Empfange einer Aufrechnungserklärung?

Fleischmann, M., Deutsches Verfassungserbgut von Reich zu Reich. *Univ.-Reden 35.*

— Die Einwirkung auswärtiger Gewalten auf die deutsche Reichsverfassung.

Frese, B., Aus dem gräko-ägyptischen Rechtsleben. Eine papyrologische Studie.

Freytagh-Loringhoven, A., Frhr. v., Die Entwicklung des Bolschewismus in seiner Gesetzgebung.

— Die Gesetzgebung der russischen Revolution.

— Rußland. *Auslandsstudien, II. Reihe 9.*

Fritsch, O., Eine Rede für die Militärvorlage.

Fuhst, H., Über ökonomische Dampferzeugung.

Gesetze, Die, der Angelsachsen. Hrsg. von F. Liebermann. Band I. II. III. I. Text und Übersetzung. II. 1. Wörterbuch. 2. Rechts- und Sachglossar. III. Einleitung zu jedem Stück. Erklärungen zu einzelnen Stellen.

Giese, G., Hegels Staatsidee und der Begriff der Staatserziehung.

Glaser, S., Die rechtliche Natur des Verlöbnisses nach dem Bürgerlichen Gesetzbuch.

Goedeckemeyer, A., Die Weltanschauung von Marx und Engels. *Schr. Königsb., 5. Jg., Geistesw. 2.*

Günther, A., Frankreich. *Auslandsstudien, II. Reihe 6.*
Hartung, F., Österreich-Ungarn als Verfassungsstaat. *Auslandsstudien, I. Reihe 7.*
Hasenclever, A., Die Bedeutung der Monroedoktrin für die amerikanische Politik der Gegenwart. *Auslandsstudien, I. Reihe 5.*
Hauswald, A., Kurze Literatur- und Entscheidungssammlung über die Wohnungsmangel-, Mieter- und Pachtschutzordnung.
Heck, Ph., K. von Amira und mein Buch „Über den Sachsenspiegel". Mit einer Beilage: Sprachgefühl und Vorstellungsanalyse in Anwendung auf die Leihestelle Landrechts (ssp. III, 52, § 2, 3).
— Die Biergelden.
— Beiträge zur Geschichte der Stände im Mittelalter. Band I. II. 1. Die Gemeinfreien der Karolingischen Volksrechte. 2. Der Sachsenspiegel und die Stände der Freien. Mit sprachlichen Beiträgen von A. Bürk.
Herre, P., Italien. *Auslandsstudien, II. Reihe 8.*
Hollander, H. v., Über den Animus im Recht des Besitzes der Römer.
— Zur Lehre vom Error nach römischem Recht.
Husserl, G., Recht und Welt.
Jahrbücher der Gefängnis-Gesellschaft für die Provinz Sachsen und das Herzogtum Anhalt.
Karo, G., Die Verantwortung der Entente am Weltkriege. Nach Zeugnissen ihrer führenden Staatsmänner.
— The Responsibility of the Entente for the war. In the showing of their own Statesmen.
Keil, F., Zur Lehre von dem beneficium cedendarum actionum nach gemeinem und preußischem Recht.
***Kipp, Th.,** Erörterungen zur Geschichte des römischen Zivilprozesses und des Interdictum quorum bonorum. *Festg. Windscheid.*
Krahmer, L., Glossen zum Entwurf des Impfgesetzes.
— Die Lehre vom geselligen Menschen und seinen landesgesetzlichen Zuständen. Entwurf einer gerichtlichen Medizin für Juristen oder für Unterricht, Gesetzgebung und Rechtspflege.
— Handbuch der Staats-Arzneikunde für Ärzte, Medizinalbeamte und Gesetzgeber bearbeitet. 3 Bde.
Krüger, H., Beiträge zur Lehre von der exceptio doli. Heft I: Das Verhältnis der exceptio doli (generalis) zur exceptio rei venditae et traditae und zur exceptio pacti.
Kulemann, W., Die Reform der kleinen Gefängnisse.
Langheineken, P., Anspruch und Einrede nach dem Deutschen Bürgerlichen Gesetzbuch.
— Mathematische Bemerkungen zum Bürgerlichen Gesetzbuch. Heft 1.
— Der Urteilsanspruch. Ein Beitrag zur Lehre vom Klagerecht mit Berücksichtigung des neuen Reichsrechtes.
— Zwangsvollstreckung, Zwangsversteigerung, Arrest und einstweilige Verfügung.

Lastig, G., Die Auflösung der kaufmännischen Gesellschaften.
— Der Gewerbetreibenden Eintragungspflicht zum Handelsregister und Beitragspflicht zur Handelskammer und Handwerkskammer.
— Markenrecht und Zeichenregister. Ein Beitrag zur Handelsrechtsgeschichte.

Liebermann, F., Über die leges Anglorum saeculo XIII. ineunte Londoniis collectae.
— Über die leges Edwardi Confessoris.
— Über das englische Rechtsbuch Leges Henrici.
— The National assembly in the Anglo-Saxon period.
— Über Pseudo-Cnuts constitutiones de foresta.

Loening, E., Die Gerichtsbarkeit über fremde Staaten und Souveräne.
— Die Gemeindeverfassung des Urchristentums. Eine kirchenrechtliche Untersuchung.
— Die Repräsentativverfassung im 19. Jahrhundert. *Rektorreden 1.*

Loewe, H., Das neue Rußland und seine sittlichen Kräfte.

Loewenstein, M. v., Praktikum des öffentlichen Rechts.

Lüddecke, Th., Weltwirtschaftliche Kapitalverflechtung und Inlandskonkurrenz.

Merkel, J., Abhandlungen aus dem Gebiete des römischen Rechts. Heft 1—3. 1. Über die Begnadigungskompetenz im römischen Strafprozesse. 2. Über die Geschichte der klassischen Appellation. 3. Über die Entstehung des römischen Beamtengehaltes und über römische Gerichtsgebühren.
— Über Arrest und einstweilige Verfügungen nach dem geltenden deutschen Prozeßrecht.
— Über den Konkurs der Aktionen nach römischem Privatrecht.

Michel, Die unversöhnliche Feindschaft der römischen Kirche gegen das evangelische Kaisertum.
— Die römische Kirche, ihre Einwirkung auf die germanischen Stämme und das deutsche Volk.
— Römisches oder Deutsches Reich?

Niemeyer, Th., Depositum irregulare.

Nottarp, H., Die Mennoniten in den Marienburger Werdern. Eine kirchenrechtliche Untersuchung.
Schr. Königsb., 6. Jg., Geisteswiss. 2.

Notung, H., Wie wird der kranke deutsche Staat wieder gesund?

Pabst, M., Kurzer Leitfaden zum Studium des Zivilprozeßrechts. Zugleich ein Grundriß zu Vorträgen. 3. neubearbeitete Auflage von E. Noack. 1. und 2. Band.

Pernice, A., Labeo. Römisches Privatrecht im ersten Jahrhunderte der Kaiserzeit. Band II. Abt. I und II. Hälfte I. und Band III. Abt. I.

Polenske, K., Einführung in die Geschichte des römischen Privatrechts. 1. Teil. 1. und 2. Buch.

Quadripartitus, ein englisches Rechtsbuch von 1114. Hrsg. von F. Liebermann.

Rehme, P., Geschichte des Münchener Grundbuches.

— Die Lübecker Grundhauern. Ein Beitrag zur Rechtslehre von den Reallasten.

Reinach, A., Die apriorischen Grundlagen des bürgerlichen Rechts.

Roedenbeck, S., Der Zweikampf im Verhältnis zur Tötung und Körperverletzung.

Ruville, A. v., Englische Friedensschlüsse. *Auslandsstudien, I. Reihe 2.*

Salomon, F., England. *Auslandsstudien, II. Reihe 5.*

— Das Problem der Organisation des Britischen Weltreiches.

***Salz, A.,** Gedanken über das Lehrziel der volkswirtschaftlichen Ausbildung. *Vierteljahrsschr., Dtsch. VI, 4.*

Schmidt, A., Konstitution und ihre Beeinflussung. *Univ.-Reden 3.*

Schmidt, M. G., Englands Weltmachtstellung. Eine geographisch-politische Studie.

Schönfeld, W., Vom Problem der Rechtsgeschichte. *Schr. Königsb., 4. Jg., Geistesw. 6.*

Schulz, F., Sabinus-Fragmente in Ulpians Sabinus-Commentar.

Schwartz, J. Ch., Das Billigkeitsurteil des § 829 B. G. B. Eine civilistische Studie.

— Erneuerung deutscher Rechtspflege. Prozeßgeschichtliche Betrachtungen.

Schwedler, G., Das Erlöschen der Schuldverhältnisse durch Vereinigung von Recht und Verbindlichkeit nach bürgerlichem Recht.

***Schwerin, Ch. Frh. v.,** Zur Entwicklung der Teilnahme im angelsächsischen Recht. *Texte u. Forsch. z. engl. Kulturgesch.*

Seeler, W. v., Glossen zur Praxis des Reichsgerichts.

— Zur Lehre von der Konventionalstrafe nach römischem Recht.

— Die Lehre vom Miteigentum nach römischem Recht.

— Das Miteigentum nach dem Bürgerlichen Gesetzbuch für das Deutsche Reich.

— Rechtsfälle nach dem Bürgerlichen Gesetzbuche.

Sokolowski, P., Die Mandatsbürgschaft nach römischem und gemeinem Recht unter Berücksichtigung des Entwurfes eines Bürgerlichen Gesetzbuches für das Deutsche Reich.

— Die Philosophie im Privatrecht. 2 Bände. 1. Sachbegriff und Körper in der klassischen Jurisprudenz und der modernen Gesetzgebung. 2. Der Besitz im klassischen Recht und dem deutschen Bürgerlichen Gesetzbuch.

Sommerlad, Th., Der deutsche Kolonialgedanke und sein Werden im 19. Jahrhundert.

— Die alte und die neue Kontinentalsperre. *Auslandsstudien, I. Reihe 12.*

Sommerlad, Th., Die geschichtliche Stellung der russischen Ostseeprovinzen. *Auslandsstudien, I. Reihe 6.*

Stammler, R., Die Bedeutung des deutschen Bürgerlichen Gesetzbuches für den Fortschritt der Kultur.

— Die Einrede aus dem Rechte eines Dritten.

— Zur Lehre von der ungerechtfertigten Bereicherung nach dem Bürgerlichen Gesetzbuch.

* — Über die Methode der geschichtlichen Rechtstheorie. *Festg. Windscheid.*

Stein, F., Über die Voraussetzungen des Rechtsschutzes, insbesondere bei der Verurteilungsklage.

Stern, E. v., Die russische Agrarfrage und die russische Revolution. *Auslandsstudien, I. Reihe 11.*

— Regierung und Regierte. Politiker und Parteien im heutigen Rußland. *Auslandsstudien, I. Reihe 3—4.*

Tesar, O., Die Überwindung des Naturrechts in der Dogmatik des Strafrechts. Ein Beitrag zur Problematik der Strafrechtswissenschaft. *Schr. Königsb., 5. Jg., Geisteswiss. 1.*

Über Toleranz, Glauben und Vernunft. Ein Gespräch. Ein Beitrag zur Zeitfrage.

Ucke, A., Die Agrarkrisis in Preußen während der zwanziger Jahre dieses Jahrhunderts.

Waentig, H., Belgien. *Auslandsstudien, II. Reihe 2.*

Werminghoff, A., Der Rechtsgedanke von der Unteilbarkeit des Staates in der deutschen und brandenburgisch-preußischen Geschichte. *Univ.-Reden 1.*

— Weltkrieg, Papsttum und römische Frage. *Auslandsstudien, I. Reihe 8—10.*

Wichmann, O., Philosophie und Politik.

XIV. Medizin / Naturwissenschaften Mathematik / Erdkunde.

Ackermann, Th., Mechanismus und Darwinismus in der Pathologie.

— Die Schädeldifformität bei der Encephalocele congenita.

Anton, G., Über ärztlichen Rassedienst und Individualdienst sowie über latente Veranlagungszeichen. *Univ.-Reden 26.*

Argutinsky, P., Beiträge zur normalen und pathologischen Histologie der Niere.

***Becker, O.**, Beiträge zur phänomenologischen Begründung der Geometrie und ihrer physikalischen Anwendungen. *Jahrb. Philos. phän. 6.*

Becker, O., Mathematische Existenz. Untersuchungen zur Logik und Ontologie mathematischer Phänomene.

Beneke, R., Johann Christian Reil. Nebst 4 bisher ungedruckten Aufsätzen Reils.

Bernstein, J., Über die Kräfte der lebenden Materie.

Birch-Hirschfeld, A., Die wahre und die falsche Augendiagnose. *Schr. Königsb., 5. Jg., Naturw. 3.*

Bunge, P., Über Gesichtsfeld und Faserverlauf im optischen Leitungsapparat.

Bürgers, J., Studien zum Erkältungsproblem. *Schr. Königsb., 6. Jg., Naturw. 3.*

Denker, A., Taubstummheit. *Univ.-Reden 13.*

***Diesing, M.,** Aufgaben aus der synthetischen Geometrie der Kegelschnitte. *Festschrift der Ober-Realschule zu Halle.*

Engel, F., Braucht der Physiker Erkenntnistheorie? Eine Gegenüberstellung von transzendentaler Philosophie und Naturwissenschaft. (Nebst einer Entscheidung gegen die Einsteinsche Relativitätstheorie.)

Erdmann, H., Über die Umwandlung der Lactonsäuren in Lactone durch Schwefelsäure und über eine neue Reaktion des Isocaprolactons, ein Beitrag zur Geschichte der Lactone.

Fritsch, H., Ein durch Fraktur schräges Becken.

— Klinik der geburtshülflichen Operationen.

Fritsch, K. v., Führer durch das Mineralogische Institut der Königlichen vereinigten Friedrichs-Universität Halle-Wittenberg.

Frölich, G., Julius Kühn. *Univ.-Reden 30.*

Gans, R., Zur Theorie des Ferromagnetismus. I. Die Magnetisierungskurven. *Schr. Königsb., 6. Jg., Naturw. 2.*

— Der Zufall in der Physik. *Schr. Königsb., 4. Jg., Naturw. 7.*

***Genest, O.,** Die Bedeutung Heinrich Barths für die geographische Erforschung Afrikas. *Stadtgymnasium.*

Genzmer, A., Untersuchungen über die Sinneswahrnehmungen des neugeborenen Menschen.

Graefe, A., Ein Wort der Erinnerung an Albrecht von Graefe.

Haecker, V., Umwelt und Erbgut. *Univ.-Reden 29.*

Harnack, E., Die Bedeutung pharmakologischer Tatsachen für die Physiologie des Froschherzens.

— Die Dosen unserer offizinellen und neu eingeführten Arzneimittel.

Hartmann, L., Sind Naturgesetze veränderlich? Eine phänomenologische Untersuchung als Beitrag zur Grundlegung der Naturwissenschaften.

Heiß, R., Die mechanischen Faktoren des Verschlusses und der Eröffnung der Harnblase. Ein Beitrag zur Anatomie der Harnblase. *Schr. Königsb., 5. Jg., Naturw. 7.*

Hoffmann, G., Das Verhalten von Stoffen verschiedener Ordnungszahl gegenüber der Hess'schen Ultra-γ-Strahlung und die Eigenaktivität der Elemente. *Schr. Königsb., 4. Jg., Naturw. 1.*

Kaluza, Th., Zur Theorie der vollmonotonen Funktionen. *Schr. Königsb., 4. Jg., Naturw. 6.*

Kirschner, M., Die flächenhafte Unterschneidung motorischer Hirnrindengebiete nach W. Trendelenburg zur Bekämpfung der Epilepsie. *Schr. Königsb., 4. Jg., Naturw. 4.*

Kohlschütter, E., Die Ursachen des Todes.

Krahmer, L., Glossen zum Entwurf des Impfgesetzes.

— Handbuch der Staats-Arzneikunde für Ärzte. Medizinalbeamte und Gesetzgeber bearbeitet. 3 Bände. 1. System der Medizinalordnung. 2. Hygienie oder Lehre vom öffentlichen Wohlleben und den medizinischen Mitteln zu seiner Verwirklichung. 3. System der gerichtlichen Medizin im Anschluß an die bestehende Gesetzgebung und Gerichtsordnung.

— Die Lehre vom geselligen Menschen und seinen landesgesetzlichen Zuständen. Entwurf einer gerichtlichen Medizin für Juristen oder für Unterricht. Gesetzgebung und Rechtspflege.

Kraske, P., Experimentelle Untersuchungen über die Regeneration der quergestreiften Muskeln.

Kraus, G., Christian Wolff als Botaniker.

Kretschmann, E., Atom und Welle. *Schr. Königsb., 6. Jg., Naturw. 5.*

Küstner, O., Die typischen Verletzungen der Extremitätenknochen des Kindes durch den Geburtshelfer.

Langheineken, P., Das Potential einer materiellen Kugel, deren Dichtigkeit eine ganze rationale Funktion der rechtwinkligen Koordinaten ist.

Lasareff, P., Physikalisch-chemische Theorie der Tätigkeit der Nervenzentren. *Schr. Königsb., 5. Jg., Naturw. 5.*

***Lipps, H.,** Die Paradoxien der Mengenlehre. *Jahrb. Philos. phän. 6.*

Lüddecke, R., Über Moränenseen. Ein Beitrag zur allgemeinen Erdkunde.

Mez, C., Versuch einer Stammesgeschichte des Pilzreiches. *Schr. Königsb., 6. Jg., Naturw. 1.*

Mitscherlich, E. A., Zur Ausschaltung eines systematischen Fehlers bei Feldversuchen. *Schr. Königsb., 6. Jg., Naturw. 7.*

— und **F. Dühring,** Über die Konstanten im Wirkungsgesetze der Wachstumsfaktoren. *Schr. Königsb., 5. Jg., Naturw. 2.*

Mitteilungen des Sächsisch-Thüringischen Vereins für Erdkunde zu Halle an der Saale.

Monardes, Die Schrift des, über die Arzneimittel Amerikas nach der lateinischen Übertragung des Clusius aus dem Jahre 1579. Übers. und erläutert von K. Stünzner. Mit Vorwort von E. Harnack.

Neugebauer, F. L., Zur Entwickelungsgeschichte des spondylolisthetischen Beckens und seiner Diagnose.

Oberst, M., Die Amputationen unter dem Einflusse der antiseptischen Behandlung.

Olschki, L., Geschichte der neusprachlichen wissenschaftlichen Literatur. III. Band: Galilei und seine Zeit.

Pernice, A., Die Nabelgeschwülste.

Przybyllok, E., Über die Ursachen des nichtperiodischen Teiles der Polhöhenschwankungen. *Schr. Königsb., 4. Jg., Naturw. 3.*

— und **K. Walter,** Dr. Filchners geographische Ortsbestimmungen und Höhenmessungen in Zentralasien. *Schr. Königsb., 6. Jg., Naturw. 8.*

Reidemeister, K., Die Axiome der zweigliedrigen Gruppen. *Schr. Königsb., 4. Jg., Naturw. 5.*

Riech, F., Faunistische und experimentell-biologische Untersuchungen über die Tierwelt, insbesondere die Parasiten, des Frischen Haffes. *Schr. Königsb., 4. Jg., Naturw. 8.*

Roeder, H. A., Beitrag zur Kenntnis des Terrain à Chailles und seiner Zweischaler in der Umgegend von Pfirt im Ober-Elsaß.

Sapper, C., El infierno de Masaya. Documentos históricos publicados con una introduccion. *Stud. üb. Amerika u. Spanien, Geogr. R. 2.*

— Los volcanes de la América Central. *Stud. üb. Amerika u. Spanien, Extra-Ser. 1.*

— Mittel-Amerika. Ein praktischer Wegweiser für Auswanderer, Pflanzer, Kaufleute, Lehrer. *Stud. üb. Amerika u. Spanien, Geogr. R. 3.*

Schede, M., Über den Gebrauch des scharfen Löffels bei der Behandlung von Geschwüren.

Schernus, W., Zur Axiomatik der zweigliedrigen Gruppen. *Schr. Königsb., 6. Jg., Naturw. 6.*

Schieck, F., Die Bedeutung der kausalen Forschung in der Medizin. *Univ.-Reden 24.*

Schlüter, O., Wald, Sumpf und Siedelungsland in Altpreußen vor der Ordenszeit. Mit 1 Karte.

Schneider, P., Die Siedelungen an Meerbusen in ihrer Abhängigkeit von den geographischen Bedingungen.

Schriften der Königsberger Gelehrten Gesellschaft: Naturw. Klasse.

Schwartze, H., Die Paracentese des Trommelfells. Ein Beitrag zur chirurgischen Behandlung der Ohrkrankheiten.

Skaliks, W., Über einige Doppelverbindungen von Alkali-Karbonaten mit Erdalkali-Karbonaten. *Schr. Königsb., 5. Jg., Naturw. 6.*

Stoeltzner, W., Die $^2/_3$-Potenz des Körpergewichts als Maß des Energiebedarfs. *Schr. Königsb., 5. Jg., Naturw. 8.*

— Pseudorachitische Krankheitszustände. *Schr. Königsb., 4. Jg., Naturw. 2.*

Szegö, G., Über einen Satz des Herrn Serge Bernstein. Über trigonometrische Interpolation. *Schr. Königsb., 5. Jg., Naturw. 4.*

Termer, F., Wetterschäden und Landwirtschaft in den Vereinigten Staaten von Amerika. *Stud. üb. Amerika u. Spanien, Geogr. R. 1.*

Tomuschat, E. und **H. Ziegenspeck.** Beiträge zur Kenntnis der Ostpreußischen Dünen. *Schr. Königsb., 6. Jg., Naturw. 4.*

Trautmann, Die Zersetzungsgase als Ursache zur Weiterverbreitung der Cholera und Verhütung derselben durch zweckmäßige Desinfektion mit besonderer Berücksichtigung des Süvernschen Desinfektionsverfahrens.

Veit, J., Technik und Wissenschaft in der Medizin. *Univ.-Reden 4.*

Voelcker, F., Regeneration. *Univ.-Reden 37.*

Völtz, W., Wirkung natürlicher und künstlicher Lebensbedingungen auf Wachstum und Konstitution der Haustiere. *Schr. Königsb., 5. Jg., Naturw. 1.*

Walther, J., Die Urheimat des nordischen Menschen. *Univ.-Reden 28.*

Wohltmann, F. und **F. Marshall,** Untersuchungsmethoden im landwirtschaftlich-physiologischen Laboratorium des Landwirtschaftlichen Institutes zu Halle a. S. Zum Gebrauch in den praktischen Übungen.

Zbinden, H., Die psychologische Auffassung der Nervosität. Deutsch hrsg. von J. Hoeniger.

XV. Pädagogik / Universität / Schulbücher.

Album Academiae Vitebergensis ab a. Chr. MDII usque ad a. MDLX (volumen primum) ex autographo ed. C. E. Foerstemann. — ab a. Chr. MDII usque ad. a. MDCII volumen secundum sub auspiciis Bibliothecae Universitatis Halensis ex autographo editum.

— — volumen tertium, continens indices.

Annakin, M. L., Exercises in English Pronunciation.

***Bäcker-von Ranke, E.,** Geschichte und Staatsbürgerkunde. *Hdb. Unterr.*

Bauer, H. und **P. Leander,** Hebräische Schulgrammatik.

Baumann, F., Sprachpsychologie und Sprachunterricht.

Behrendsen, O., Grundzüge der Botanik. Zum Gebrauche für den Unterricht an höheren Lehranstalten.

Beyschlag, W., Das zweihundertjährige Jubiläum der Universität Halle-Wittenberg. Festbericht erstattet im Auftrage des akademischen Senates.

Boissier, G., Cicéron et ses amis. Etude sur la société romaine du temps de César. Ausgewählte Abschnitte zum Schulgebrauch, hrsg. von K. Mayer.

Briefe zur französischen Revolution. [Briefe Ludwigs XVI., Mirabeau's, La Fayette's u. a. m.] Mit einem Plane der Tuilerien. Hrsg. und erklärt von F. Perle. *Samm. Quellenschr. 2.*

Brockelmann, C., Wiederaufbau. Rede gehalten zur Begrüßung der aus dem Felde heimgekehrten Angehörigen der Vereinigten Friedrich-Universität Halle-Wittenberg. *Univ.-Reden 12.*

Burnet, Bishop, History of his own Time. Aus Book IV. [Die Revolution von 1688.] Hrsg. von O. Petry. *Samm. Quellenschr. 8.*

Chénier, A., Auswahl für die Prima der höheren Lehranstalten und zum Gebrauche in Universitäts-Seminaren, hrsg. von O. Schultz.

***Dahlke, E.,** Musik. *Hdb. Unterr.*

***Dapper, S.,** Mädchenturnen. *Hdb. Unterr.*

Diebow, P., Die Pädagogik Schleiermachers im Lichte seiner und unserer Zeit.

***Eberhard, O.,** Evangelische Religion. *Hdb. Unterr.*

Ferrières, Marquis de, Mémoires sur la révolution française et sur l'assemblée constituante. [Livre X (Juni bis Oktober 1791).] Mit einem Plane von Paris vom Jahre 1793. Hrsg. und erklärt von F. Perle. *Samm. Quellenschr. 6.*

Fessel, G., Turnlehrer-Bildung und -Fortbildung.

Festschrift beim Einzug in das neue Gebäude der Städtischen Ober-Realschule zu Halle a. S.

Ficker, J., Die Kaiser-Wilhelms-Universität Straßburg und ihre Tätigkeit. *Univ.-Reden 17.*

Fluri, A., Die Anfänge des Französischunterrichts in Bern.

Friedensburg, W., Geschichte der Universität Wittenberg.

Gans, A., Das ökonomische Motiv in der preußischen Pädagogik des achtzehnten Jahrhunderts.

Geissler, E., Erziehung zur Hochsprache. 1. Teil: Die gute deutsche Aussprache, ihre Entwicklung, ihre Forderungen. 2. Teil: *In Vorbereitung.* *Hdb. dtsch. Unterr. 5. 6.*

Geschichtstabellen für die städtische Oberrealschule in Halle a. S.

Grisebach, E., Die Grenzen des Erziehers und seine Verantwortung. — Die Schule des Geistes.

Güldenpenning, A., Die antike Kunst und das Gymnasium. Erfahrungen und Vorschläge.

***Habighorst, T.,** Nadelarbeit. *Hdb. Unterr.*

Handbuch der neuzeitlichen Unterrichtspraxis.

Handbücherei für den deutschen Unterricht.

Haupt, E., Plus ultra. Zur Universitäts-Frage.

***Heinrichsdorff, W.,** Zeichnen. *Hdb. Unterr.*

Hering, H., Der akademische Gottesdienst und der Kampf um die Schulkirche in Halle a. S.

*Hertzberg, H., Alfred Kirchhoff und die Schule. Ein Gedenkblatt *Festschrift der Ober-Realschule zu Halle.*

Heuckenkamp, F., Reformvorschläge für den Unterricht auf dem Gebiete der romanischen Philologie an den deutschen Universitäten.

In Memoriam. Reden am Sarge des Rektors Ernst von Stern. *Univ.-Reden 23.*

Jordan, J. und O. Kern, Die Universitäten Wittenberg-Halle vor und bei ihrer Vereinigung. Ein Beitrag zur Jahrhundertfeier am 21. Juni 1917.

Kaiser, H., Die Pflüger in Halle. Festschrift zum sechzigjährigen Stiftungsfest der Burschenschaft.

*Kautz, H., Katholische Religion. *Hdb. Unterr.*

*Kehrbach, K., Deutsche Sprache und Literatur am Philanthropin in Dessau (1775—1793). *Stud., Philol., Festgabe E. Sievers.*

*Kempinsky, H., Rechnen und Raumlehre. *Hdb. Unterr.*

Köstlin, J., Die Baccalaurei und Magistri der Wittenberger philosophischen Fakultät 1503—1546 und 1548—1560 und die öffentlichen Disputationen derselben Jahre. 4 Hefte.

Kriegsbriefe eines deutschen Studenten. (Friedrich Carl Witte.) Mit einer Einführung von O. Kern.

*Lampe, F., Stehbild, Laufbild, Rundfunk. *Hdb. Unterr.*

Langel, H., Die Entwicklung des Schulwesens in Preußen unter Franz Albrecht Schultz (1733—1763). *Abh. z. Philos. 32.*

Langguth, A., Goethe als Pädagog.

— Goethe als pädagogischer Schriftsteller und seine Stellung zu den Erziehungs- und Unterrichtsfragen der Gegenwart.

— Goethes Pädagogik historisch-kritisch dargestellt.

La Rochefoucauld, Mémoires. [Ière et IIe partie (1624—1649).] Suivis du portrait fait par lui-même. Hrsg. und erklärt von F. Hummel. *Samm. Quellenschr. 1.*

Lavallette, Comte de, Mémoires et souvenirs. [Vol. Ier, chapitre X —XXII.] Hrsg. und erklärt von J. V. Sarrazin. *Samm. Quellenschr. 7.*

Liber Decanorum. Das Dekanatsbuch der theologischen Fakultät zu Wittenberg. In Lichtdruck nachgebildet. Mit Vorwort von J. Ficker.

Louis XIV, Mémoires pour l'année 1666. Hrsg. von P. Voelker. *Samm. Quellenschr. 5.*

*Löwenhardt, E., Unsere Schulausflüge. *Festschrift der Ober-Realschule zu Halle.*

Lütgert, W., Zum Gedächtnis. Rede gehalten bei der Feier für die im Kriege gefallenen Angehörigen der Universität. *Univ.-Reden 11.*

Marmont, maréchal, duc de Raguse, Mémoires. [Livre XXI (1814 —1815.)] Précédés de sa note sur ses rapports personnels avec Napoléon. Hrsg. von H. Lambeck. *Samm. Quellenschr. 3.*

Meyer, E., Geschichte des wissenschaftlichen Vereins von 1817 an der Gelehrtenschule des Johanneums zu Hamburg. Festschrift zur Feier seines hundertjährigen Bestehens.

Müller, A., Hebräische Schulgrammatik.

— Paradigmentafeln zur hebräischen Schulgrammatik.

Müller, P. R., Aufgaben zum Übersetzen in das Griechische im Anschluß an Lysias.

— und **M. Müller,** Übungsbuch zum Übersetzen aus dem Deutschen ins Lateinische im Anschluß an Caesars gallischen Krieg. 2 Teile.

***Neuendorff, E.,** Knabenturnen. *Hdb. Unterr.*

Nibelungenlied, Das. Hrsg. von F. Zarncke. Ausgabe für Schulen. Mit Einleitung und Glossar.

Niemeyer, K., Hundert Vorlagen zum Übersetzen ins Lateinische für Prima.

Parlamentsreden, Englische, zur französischen Revolution. [Reden von Pitt, Fox u. a.] Hrsg. von F. Perle. *Samm. Quellenschr. 4.*

Paul, H., Über Sprachunterricht.

Peter, S., Schillers Leben. Der reiferen Jugend erzählt.

***Pixberg, H.,** Deutsch. *Hdb. Unterr.*

*— Aufbau der Volksschule. *Hdb. Unterr.*

***Premer, H.,** Grundschule und Oberstufe. *Hdb. Unterr.*

Rapports militaires. Écrits de Berlin 1866—1870 par Le Colonel Baron Stoffel, Ancien Attaché Militaire en Prusse. Auswahl hrsg. von F. Perle. *Samm. Quellenschr. 9.*

Rektorreden, Hallische.

Robert, C., Die Wittenberger Benefizien. Rede zur 100 jährigen Gedenkfeier der Vereinigung der Universitäten Wittenberg und Halle. *Univ.-Reden 5.*

Roeder, F., Über die Erziehung der vornehmen angelsächsischen Jugend in fremden Häusern.

Römer, A., Gottscheds pädagogische Ideen.

***Rosenberg, H.,** Geistige und politische Strömungen an der Universität Halle in der ersten Hälfte des 19. Jahrhunderts. *Vierteljahrsschr., Dtsch. VII, 3.*

Sammlung geschichtlicher Quellenschriften zur neusprachlichen Lektüre im höheren Unterricht.

Saran, F., Deutsche Heldengedichte des Mittelalters. I: Hildebrandslied, Waltharius, Rolandslied, König Rother, Herzog Ernst. II: Das Nibelungenlied. III: Kudrun. *Hdb. dtsch. Unterr. 1—3.*

— Das Übersetzen aus dem Mittelhochdeutschen. Eine Anleitung für Studierende, Lehrer und zum Selbstunterricht. *Hdb. dtsch. Unterr. 7.*

***Schnaß, F.,** Erdkunde. *Hdb. Unterr.*

***Schotten, H.,** Die Oberrealschule. *Festschrift der Ober-Realschule zu Halle.*

Schregle, H., Goethes Gottfried von Berlichingen.
Hdb. dtsch. Unterr. 4.

***Schröder, H.,** Heimatkunde. *Hdb. Unterr.*

— Soziologie der Volksschulklasse. Vom Gemeinschaftsleben der Volksschulkinder.

***Senner, A.,** Naturkunde. *Hdb. Unterr.*

Spreckels, E., Das Studium der Chemie.

Stadtgymnasium zu Halle a. S. Festschrift zur Begrüßung der 47. Versammlung deutscher Philologen und Schulmänner in Halle.

***Steinweg, C.,** Zwei Vergleiche aus drei Kunstgebieten zugleich als Quellenstudien. *Festschrift der Ober-Realschule zu Halle.*

— Schluß! Eine Studie zur Schulreform.

Stern, E., Einleitung in die Pädagogik.

Stieve, H., Gedanken über die geistige und körperliche Ausbildung des akademischen Nachwuchses auf der Schule. *Univ.-Reden 40.*

Suchier, H. und **A. Wagner,** Ratschläge für die Studierenden des Französischen und des Englischen an der Universität Halle.

Thring, E., The Classics. Als Beitrag zur Frage des lateinischen und griechischen Unterrichts hrsg. von K. Lentzner.

Universitätsreden, Hallische.

Uphues, G., Über die Idee einer Pädagogik als Bildungswissenschaft. Über die Idee einer Philosophie des Christentums.

***Urbach, R.,** Chronik der städtischen Oberrealschule zu Halle a. S. *Festschrift der Ober-Realschule zu Halle.*

Verzeichnis der in der Universitätsbibliothek zu Halle vorhandenen, seit 1830 erschienenen Zeitschriften.

Vivat Academia! Liederbuch für studentische Kreise.

Voretzsch, K., Jahns „Deutsches Volkstum" und unsere Zeit.
Univ.-Reden 19.

— Philologie und Kulturkunde im neusprachlichen Unterricht an Schule und Universität.

— Die romanische Philologie und das Studium des Französischen. Ein Beitrag zu der Frage nach den Beziehungen zwischen Universität und Schule.

— Ernst W. G. Wachsmuth und Ludwig G. Blanc, die Begründer der romanistischen Professur an der Universität Halle. Ein Beitrag zur Geschichte der deutschen Wissenschaft.

***Weber, C.,** Über Sprachrhythmus und Sprachmelodie im Unterricht mit einigen Darlegungen an Sprechmaschinenplatten.
Festschrift der Ober-Realschule zu Halle.

Weigand, G., Spanische Grammatik für Lateinschulen, Universitätskurse und zum Selbstunterricht.

***Zachariae** und **Quambusch,** Geschichte und Beschreibung des Neubaues. *Festschrift der Ober-Realschule zu Halle.*

***Zwiener, G.,** Werkunterricht. *Hdb. Unterr.*

XVI. Vermischte Schriften.

Albertz, H., Die Pfälzer. Festspiel zum 200jährigen Jubiläum der Domgemeinde in Halle a. S.

Cosack, K., Iphigenia in Aulis. Ein Schauspiel.

Elze, K., Gedichte.

— Zum Heidelberger Jubelfeste.

Fester, A., Jugenderinnerungen und Kriegsbriefe eines Altfrankfurters. Aus dem Nachlaß hrsg. von R. Fester.

Fiedler, H., Alldeutschlands Krieg gegen den deutschen Erbfeind 1870 und 1871. Kleine Kriegschronik in Versen für Deutschlands Volk und Jugend.

Gedanken und Erfahrungen über Ewiges und Alltägliches. Für das deutsche Haus. Hrsg. von O. Nasemann.

Gerland, G., Anthropologische Beiträge. Band I. Wert und Aufgabe der Anthropologie. — Betrachtungen über die Entwickelungs- und Urgeschichte der Menschheit.

Güldenpenning, A., Reise-Erinnerungen aus Griechenland.

Jacob, G., Wissenschaft und Berliner Auffassung. Worte der Abwehr.

Lentzner, K., Three Essays.

Löbe, M., Altdeutsche Sinnsprüche in Reimen gesammelt.

Must, H., Der Kanarienvogel, seine Züchtung und sein Gesang.

Papierfabrik, Die Cröllwitzer. In den zweihundert Jahren ihres Bestehens nebst Nachrichten über ihre Vorgängerin die hallische Papiermühle. Herausgegeben zum 15. September 1914 von der derzeitigen Verwaltung der Cröllwitzer Actien-Papier-Fabrik.

Pohlmann, W., Sedanlieder. Emil Rittershaus gewidmet.

— Waldmärchen.

Runeberg, J. L., Epische Dichtungen. Aus dem Schwedischen übers. von W. Eigenbrodt. 2 Bände.

— Fähnrich Stahls Erzählungen. Eine Sammlung Gesänge. Deutsch von W. Eigenbrodt.

Scherz und Ernst aus dem deutsch-französischen Kriege.

Thümmel, J., Am Kamin. Lustspiel in einem Akt.

— Die Gavotte der Königin. Lustspiel in einem Akt.

Walther, Fr., Konrad I. Ein Trauerspiel.

Wilda, J., Auf hoher See und an der Küste. Ein Bilderbuch ohne Bilder.

Berichtigungen.

S. 2. **Abhandlungen, Hallische, zur neueren Geschichte.** 15.
Statt: „im Herbst" lies: „im Herbst 1642.".

S. 18. **Bausteine zur Geschichte der neueren deutschen Literatur.**
Ergänze:
30. Hohmann, Friedrich, Willirams von Ebersberg Auslegung des Hohen Liedes. 1930. X, 62 S. ℳ 3,—

S. 26. **Beihefte zur Zeitschrift für romanische Philologie.** 76.
Statt: „XI, 199 S." lies: „1928. XI, 199 S.".

S. 105. **Karo, Georg,** The Responsibility ...
Statt: „Statesman" lies: „Statesmen".

S. 177. **Schriften der Königsberger Gelehrten Gesellschaft.**
Sechstes Jahr. 5.
Statt: „1930. XII, 93 S." lies: „1930. XII, 98 S.".

S. 223. **Wegener, Richard,** Das Problem der Theodicee ...
Statt: „Theodice" lies: „Theodicee".

015.43 N67V 1930
a39001 006220951b